Objekttyp: **TableOfContent**

Zeitschrift: **Schweizerische Bauzeitung**

Band (Jahr): **91 (1973)**

Heft 2

PDF erstellt am: **24.05.2024**

**Nutzungsbedingungen**

Die ETH-Bibliothek ist Anbieterin der digitalisierten Zeitschriften. Sie besitzt keine Urheberrechte an den Inhalten der Zeitschriften. Die Rechte liegen in der Regel bei den Herausgebern.
Die auf der Plattform e-periodica veröffentlichten Dokumente stehen für nicht-kommerzielle Zwecke in Lehre und Forschung sowie für die private Nutzung frei zur Verfügung. Einzelne Dateien oder Ausdrucke aus diesem Angebot können zusammen mit diesen Nutzungsbedingungen und den korrekten Herkunftsbezeichnungen weitergegeben werden.
Das Veröffentlichen von Bildern in Print- und Online-Publikationen ist nur mit vorheriger Genehmigung der Rechteinhaber erlaubt. Die systematische Speicherung von Teilen des elektronischen Angebots auf anderen Servern bedarf ebenfalls des schriftlichen Einverständnisses der Rechteinhaber.

**Haftungsausschluss**

Alle Angaben erfolgen ohne Gewähr für Vollständigkeit oder Richtigkeit. Es wird keine Haftung übernommen für Schäden durch die Verwendung von Informationen aus diesem Online-Angebot oder durch das Fehlen von Informationen. Dies gilt auch für Inhalte Dritter, die über dieses Angebot zugänglich sind.

Ein Dienst der *ETH-Bibliothek*
ETH Zürich, Rämistrasse 101, 8092 Zürich, Schweiz, www.library.ethz.ch

**http://www.e-periodica.ch**

Star Unity

**Elektro-Strahlungs- und Speicher-Heizung — die Heizung der Zukunft**

erschliesst neue Anwendungsgebiete für den Architekten. Orientieren Sie sich bei uns über die Anwendungsmöglichkeiten für:

**Ein- und Mehrfamilienhäuser**
**Chalets — Kindergärten**
**Hotels — Restaurants**
**Kirchen**
**Büros — Fabrikationsräume**
**Verkaufsläden — Kioske**

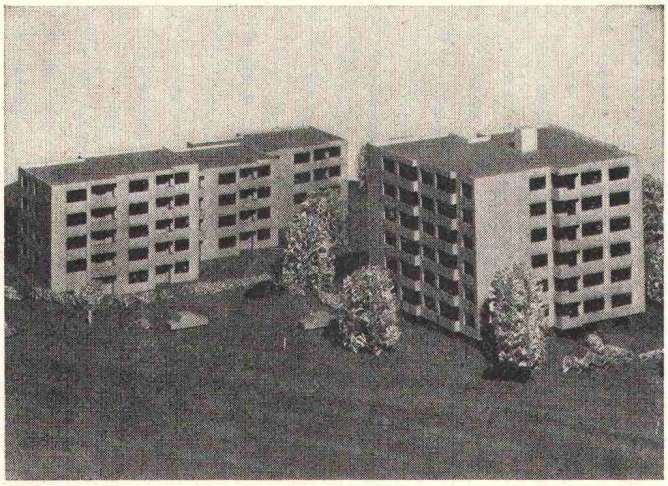

**Diese Grossüberbauung wird vollelektrisch beheizt.** Technische Daten: Anzahl Wohnungen: total 63; Anschlusswert der Heizanlage: ca. 580 kW; Ausrüstung: Star Unity-Nachtstrom-Wärmespeicher, Star Unity-Niedertemperatur-Strahlungsheizung; Steuerung: vollautomatisch, aussen- und innentemperaturabhängig.

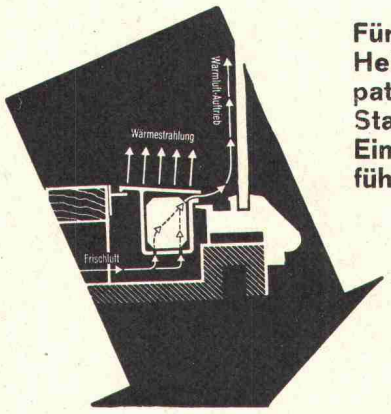


**Für Schaufenster-Heizung ist das patentierte Star Unity-Einbauprofil führend**

**STAR UNITY AG 8053 ZÜRICH**

Fabrik für Elektro-Heizungen

Fabrik in 8804 Au/Zürich, Telefon 051 / 75 04 04



# Schweizerische Bauzeitung

Offizielles Organ des SIA, Schweizerischer Ingenieur- und Architekten-Verein und der GEP, Gesellschaft Ehemaliger Studierender der ETH Zürich
Gegründet 1883 von Ing. A. Waldner

91. Jahrgang Heft 2 11. Januar 1973


## Inhalt


Kraftwerk Aarberg, Grundwasseranreicherung. Von *P. Hartmann* . . . . . 19*

Das Bauxit- und Tonerdeprojekt der Alusuisse in Australien. Von *K. Kaeslin* . . . . . 21*

Schwedenschnitt — ja oder nein? . . . . . 28*

**Umschau**

Stahlnetzkonstruktion für Grosskühltürme . . . 29*

Klärsystem für Wagenwaschanlagen. «Romainmôtier und Payerne». Schweizerische Bauzeitung . . . . 30

**Wettbewerbe**

Sport- und Erholungsanlage Gwerfi, Kloten. Internat. Wettbewerb für vorfabrizierte Wohnhäuser, Tokio. Mittelschüler-Wohnheim in Zuoz GR . . . 30

Brücke über den Krummbach VS. Schulgebäude für Baufachleute und Wirte in Unterentfelden AG. Schulanlage Böttstein AG. Oberstufenschulhaus in Walenstadt . . . . . 31

**Ankündigungen**

Aerodynamik und Lüftung von Fahrzeugtunneln. 10. SA.MO.TER in Verona. Internat. Symposium über Oelhydraulik und Pneumatik. Conference on the Pneumatic Transport of Solids in Pipes . . . 31

Öffentliche Vorträge . . . . . 32



**Anzeigenverwaltung**

IVA AG für internationale Werbung
8035 Zürich, Beckenhofstrasse 16
Telephon 01 / 26 97 40, Postcheck 80 - 32735
Filialen in Lausanne und Genf

**Verlag und Redaktion**

Zürich-Giesshübel, Staffelstrasse 12
Postadresse: CH-8021 Zürich, Postfach 630
Telephon 01 / 36 55 36, Postcheck 80 - 6110

**Bezugspreise**

| | 3 Monate | 6 Monate | 12 Monate |
|---|---|---|---|
| Schweiz | 30.— | 52.— | 96.— |
| Ausland | 33.— | 57.— | 106.— |

Für Mitglieder der Partnerverbände der Verlags-AG, des Schweiz. Technischen Verbandes sowie für Studierende ermässigte Preiskategorien.