Objekttyp: **Advertising**

Zeitschrift: **Schweizerische Bauzeitung**

Band (Jahr): **91 (1973)**

Heft 29

PDF erstellt am: **24.05.2024**

Nutzungsbedingungen

Die ETH-Bibliothek ist Anbieterin der digitalisierten Zeitschriften. Sie besitzt keine Urheberrechte an den Inhalten der Zeitschriften. Die Rechte liegen in der Regel bei den Herausgebern.
Die auf der Plattform e-periodica veröffentlichten Dokumente stehen für nicht-kommerzielle Zwecke in Lehre und Forschung sowie für die private Nutzung frei zur Verfügung. Einzelne Dateien oder Ausdrucke aus diesem Angebot können zusammen mit diesen Nutzungsbedingungen und den korrekten Herkunftsbezeichnungen weitergegeben werden.
Das Veröffentlichen von Bildern in Print- und Online-Publikationen ist nur mit vorheriger Genehmigung der Rechteinhaber erlaubt. Die systematische Speicherung von Teilen des elektronischen Angebots auf anderen Servern bedarf ebenfalls des schriftlichen Einverständnisses der Rechteinhaber.

Haftungsausschluss

Alle Angaben erfolgen ohne Gewähr für Vollständigkeit oder Richtigkeit. Es wird keine Haftung übernommen für Schäden durch die Verwendung von Informationen aus diesem Online-Angebot oder durch das Fehlen von Informationen. Dies gilt auch für Inhalte Dritter, die über dieses Angebot zugänglich sind.

Ein Dienst der *ETH-Bibliothek*
ETH Zürich, Rämistrasse 101, 8092 Zürich, Schweiz, www.library.ethz.ch

http://www.e-periodica.ch

Schweizerische Bauzeitung

Revue Polytechnique Suisse

Wochenschrift für Architektur, Bauingenieurwesen und Maschinentechnik

29

91. Jahrgang Donnerstag, 19. Juli 1973

Herausgegeben von der Verlags-AG der akademischen technischen Vereine, Zürich

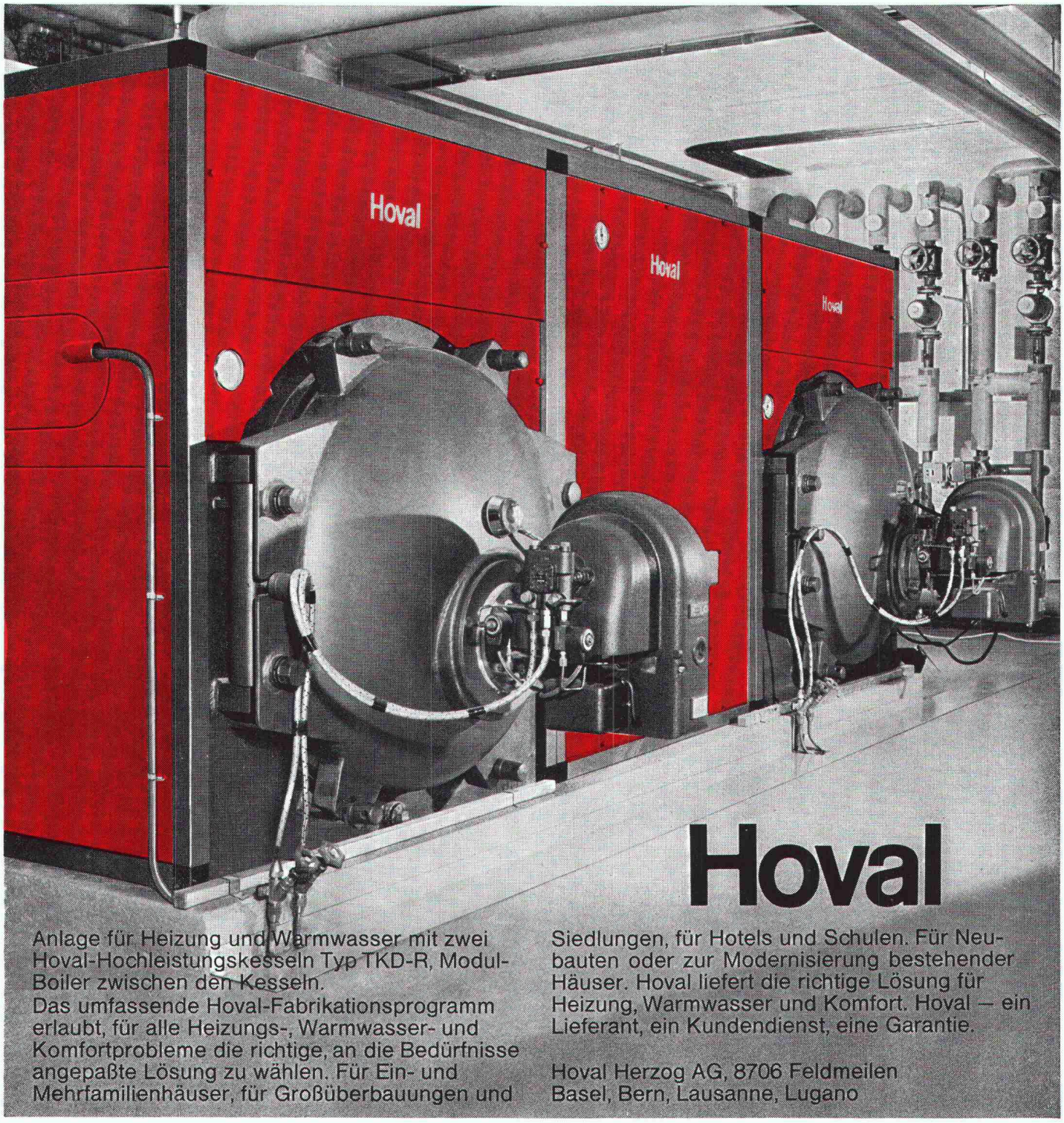

Der heisse Tip
für behagliches Wohnen unter dem Dach!
VELUX
Dachflächenfenster
A.Kully AG
Velux-Dachflächenfenster
4632 Trimbach Tel. 062 - 21 39 01
Gesundes und behagliches Wohnen unter dem Schrägdach ist heute kein Problem mehr. Dank den Velux-Dachflächenfenstern ist die Belüftung perfekt und die Dachräume werden viel heller.
Velux bietet Vorteile:
ca. 30% mehr Licht als Lukarnen; Dauerlüftung auch bei geschlossenem Fenster; solide Holzkonstruktion mit äusserer Metallverkleidung; Isolierscheibe oder Doppelverglasung; zwei Typen (GGL und FV) in verschiedenen Preislagen; Fernbedienungen; etc.
Hohe Qualität zu günstigem Preis
Beratung in allen Fragen der Typen- und Grössenwahl sowie des Einbaues.
73.4