Objekttyp: **Advertising**

Zeitschrift: **Schweizerische Bauzeitung**

Band (Jahr): **91 (1973)**

Heft 31

PDF erstellt am: **24.05.2024**

Nutzungsbedingungen

Die ETH-Bibliothek ist Anbieterin der digitalisierten Zeitschriften. Sie besitzt keine Urheberrechte an den Inhalten der Zeitschriften. Die Rechte liegen in der Regel bei den Herausgebern.
Die auf der Plattform e-periodica veröffentlichten Dokumente stehen für nicht-kommerzielle Zwecke in Lehre und Forschung sowie für die private Nutzung frei zur Verfügung. Einzelne Dateien oder Ausdrucke aus diesem Angebot können zusammen mit diesen Nutzungsbedingungen und den korrekten Herkunftsbezeichnungen weitergegeben werden.
Das Veröffentlichen von Bildern in Print- und Online-Publikationen ist nur mit vorheriger Genehmigung der Rechteinhaber erlaubt. Die systematische Speicherung von Teilen des elektronischen Angebots auf anderen Servern bedarf ebenfalls des schriftlichen Einverständnisses der Rechteinhaber.

Haftungsausschluss

Alle Angaben erfolgen ohne Gewähr für Vollständigkeit oder Richtigkeit. Es wird keine Haftung übernommen für Schäden durch die Verwendung von Informationen aus diesem Online-Angebot oder durch das Fehlen von Informationen. Dies gilt auch für Inhalte Dritter, die über dieses Angebot zugänglich sind.

Ein Dienst der *ETH-Bibliothek*
ETH Zürich, Rämistrasse 101, 8092 Zürich, Schweiz, www.library.ethz.ch

http://www.e-periodica.ch

Schweizerische Bauzeitung

Revue Polytechnique Suisse

Wochenschrift für Architektur, Bauingenieurwesen und Maschinentechnik

31

91. Jahrgang Donnerstag, 2. August 1973

Herausgegeben von der Verlags-AG der akademischen technischen Vereine, Zürich

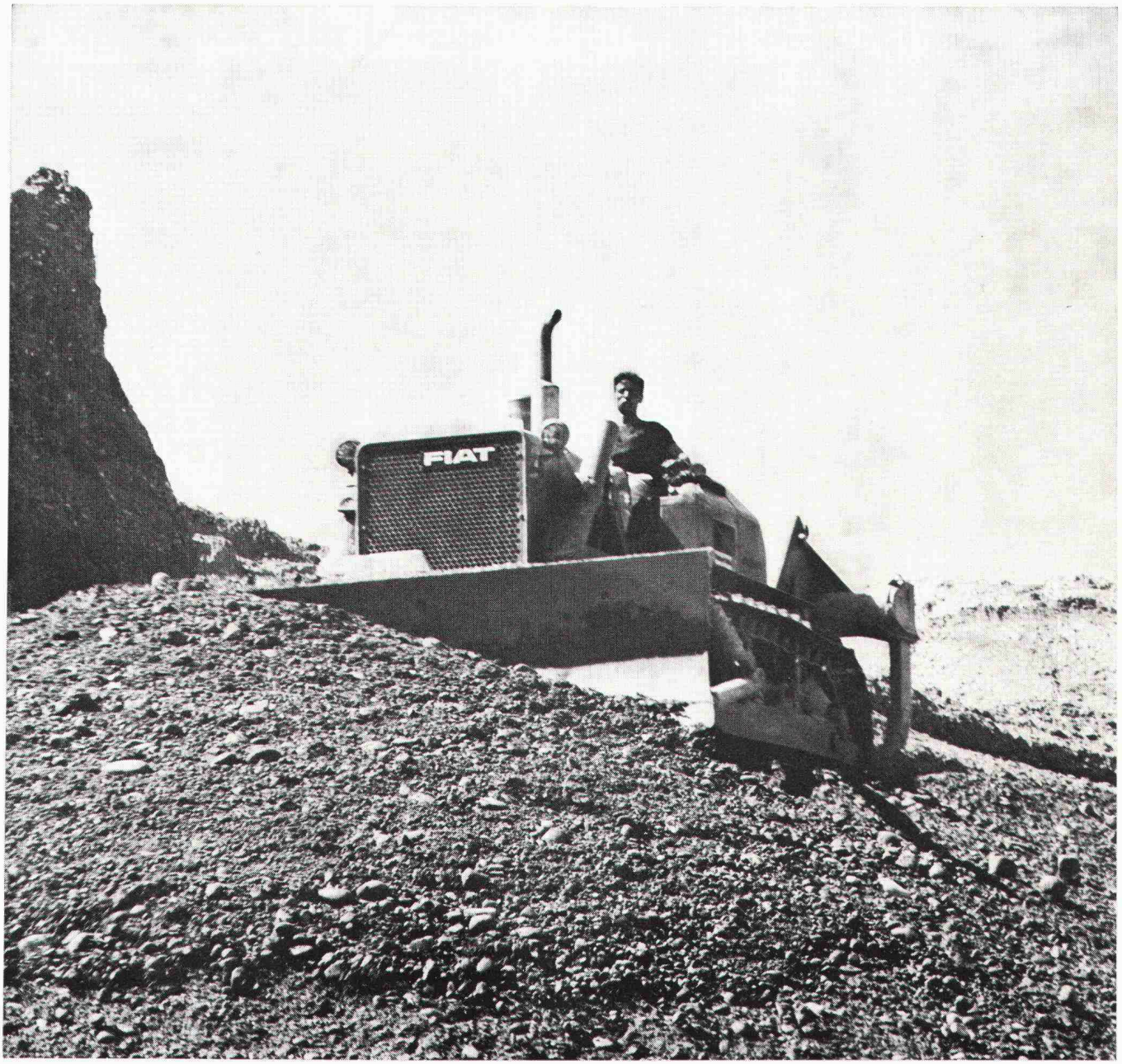

FIAT Baumaschinen

Beratung, Verkauf, Service,
Reparaturen, Ersatzteile durch

Robert Aebi

Robert Aebi AG
Postfach, 8023 Zürich
Telefon 01/231750

FIAT-Regionalvertretungen:

H. Fankhauser, Baumaschinen,
3645 Gwatt/Thun,
Tel. 033/363541
W. Görg AG, Baumaschinen,
7302 Mastrils,
Tel. 081/512784

Raupenladeschaufeln

Typ	Leistung	Schaufelinhalt	Gewicht
FL 4 C	45 PS	550 l	4,3 t
FL 6	64 PS	860 l	7,5 t
FL 10	110 PS	1450 l	11,6 t
FL 14	150 PS	2000 l	15,4 t

Pneuladeschaufeln

FR 9	88 PS	1240 l	8,0 t
FR 12 C	125 PS	1820 l	10,8 t

Planierraupen

Typ	Leistung	Schild Breite/Höhe	Gewicht
AD 4	45 PS	2,31/0,61 m	3,2 t
AD 7	74 PS	3,25/0,87 m	8,4 t
BD 7	74 PS	2,58/0,97 m	8,4 t
AD 10	110 PS	3,58/0,86 m	12,1 t
BD 10	110 PS	2,88/1,02 m	12,2 t
AD 14	150 PS	3,87/0,95 m	14,6 t
BD 14	150 PS	3,15/1,2 m	14,7 t
AD 20	208 PS	4,36/1,02 m	21,1 t
BD 20	208 PS	3,61/1,35 m	21,3 t