Objekttyp: **Advertising**

Zeitschrift: **Schweizerische Bauzeitung**

Band (Jahr): **93 (1975)**

Heft 16

PDF erstellt am: **24.05.2024**

Nutzungsbedingungen

Die ETH-Bibliothek ist Anbieterin der digitalisierten Zeitschriften. Sie besitzt keine Urheberrechte an den Inhalten der Zeitschriften. Die Rechte liegen in der Regel bei den Herausgebern.
Die auf der Plattform e-periodica veröffentlichten Dokumente stehen für nicht-kommerzielle Zwecke in Lehre und Forschung sowie für die private Nutzung frei zur Verfügung. Einzelne Dateien oder Ausdrucke aus diesem Angebot können zusammen mit diesen Nutzungsbedingungen und den korrekten Herkunftsbezeichnungen weitergegeben werden.
Das Veröffentlichen von Bildern in Print- und Online-Publikationen ist nur mit vorheriger Genehmigung der Rechteinhaber erlaubt. Die systematische Speicherung von Teilen des elektronischen Angebots auf anderen Servern bedarf ebenfalls des schriftlichen Einverständnisses der Rechteinhaber.

Haftungsausschluss

Alle Angaben erfolgen ohne Gewähr für Vollständigkeit oder Richtigkeit. Es wird keine Haftung übernommen für Schäden durch die Verwendung von Informationen aus diesem Online-Angebot oder durch das Fehlen von Informationen. Dies gilt auch für Inhalte Dritter, die über dieses Angebot zugänglich sind.

Ein Dienst der *ETH-Bibliothek*
ETH Zürich, Rämistrasse 101, 8092 Zürich, Schweiz, www.library.ethz.ch

http://www.e-periodica.ch

Schweizerische Bauzeitung

Revue Polytechnique Suisse

Wochenschrift für Architektur, Bauingenieurwesen und Maschinentechnik

16 93. Jahrgang Donnerstag, 17. April 1975

Herausgegeben von der Verlags-AG der akademischen technischen Vereine, Zürich

VELUX

Das Wohnraumfenster für schönste Aufenthaltsräume unter dem Dach.

Dachflächenfenster

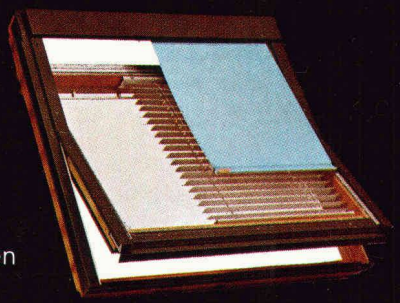

Velux-Dachflächenfenster garantieren:

- Eingriffbedienung oben
- Beste Raumbelichtung und ausgezeichnete Lüftungsmöglichkeiten
- Lüftungsklappe mit Luftfilter
- Absolute Wetterdichtigkeit
- Aussenreinigung ohne Schwierigkeiten von innen (Fensterflügel kann um 180 Grad gedreht werden)
- Fünf Storenmodelle zum Einbauen
- Spezial-Isolierglasscheiben

A. Kully AG

4632 Trimbach Industriestrasse 7
Telephon 062 22 61 51

Coupon

Bitte senden Sie mir unverbindlich Ihre Dokumentation über die Velux-Dachflächenfenster.

Name
Strasse
Ort

Senden an: A. Kully AG, Trimbach

Der schwarze Peter

Die Leute vom Bau spielen mit Vorliebe ein umgekehrtes Spiel: Bei ihnen ist der schwarze Peter Trumpf!

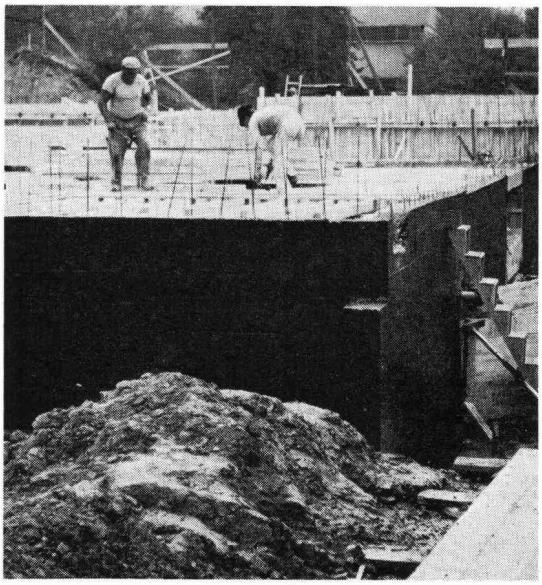

Wenn es um einen guten Schwarzanstrich mit hervorragenden Eigenschaften geht, dann sticht nicht jede Karte, sondern nur eine: INERTOL I! Baufachleute in aller Welt wissen, INERTOL I schützt Stahl und Beton vor Korrosion, vor Schwindrissbildung, verdünnten Säuren und Laugen und vor Wärme.

Nur passiert es manchmal selbst kompetenten Fachleuten, dass sie sich irgendeinen Schwarzanstrich verkaufen lassen. Weil sie eben glauben, ein Schwarzanstrich muss immer INERTOL I sein. Deshalb empfiehlt es sich, immer richtig «in die Karten zu schauen». Und den schwarzen Peter zu ziehen. Nämlich INERTOL I, den besten Schwarzanstrich seit über 70 Jahren!

INERTOL

INERTOL I Nur ein Schwarzanstrich verdient diesen Namen!