Objekttyp: **Advertising**

Zeitschrift: **Tec21**

Band (Jahr): **143 (2017)**

Heft 20-21: **Innenräume : same same but different**

PDF erstellt am: **02.06.2024**

Nutzungsbedingungen

Die ETH-Bibliothek ist Anbieterin der digitalisierten Zeitschriften. Sie besitzt keine Urheberrechte an den Inhalten der Zeitschriften. Die Rechte liegen in der Regel bei den Herausgebern.
Die auf der Plattform e-periodica veröffentlichten Dokumente stehen für nicht-kommerzielle Zwecke in Lehre und Forschung sowie für die private Nutzung frei zur Verfügung. Einzelne Dateien oder Ausdrucke aus diesem Angebot können zusammen mit diesen Nutzungsbedingungen und den korrekten Herkunftsbezeichnungen weitergegeben werden.
Das Veröffentlichen von Bildern in Print- und Online-Publikationen ist nur mit vorheriger Genehmigung der Rechteinhaber erlaubt. Die systematische Speicherung von Teilen des elektronischen Angebots auf anderen Servern bedarf ebenfalls des schriftlichen Einverständnisses der Rechteinhaber.

Haftungsausschluss

Alle Angaben erfolgen ohne Gewähr für Vollständigkeit oder Richtigkeit. Es wird keine Haftung übernommen für Schäden durch die Verwendung von Informationen aus diesem Online-Angebot oder durch das Fehlen von Informationen. Dies gilt auch für Inhalte Dritter, die über dieses Angebot zugänglich sind.

Ein Dienst der *ETH-Bibliothek*
ETH Zürich, Rämistrasse 101, 8092 Zürich, Schweiz, www.library.ethz.ch

http://www.e-periodica.ch

LED LINEAR™
lighting solutions

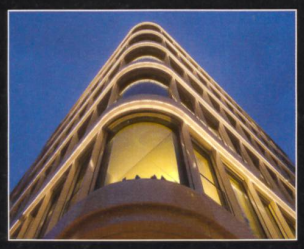
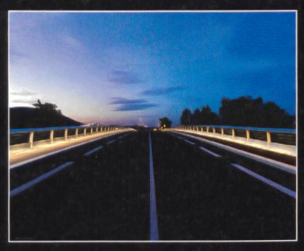
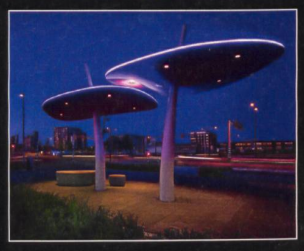

THE
LINEAR
LIGHTING
BRAND

Projekte mit
VarioLED™ Flex VENUS

LED Linear™ Schweiz GmbH
Lindenstraße 22 · 8370 Sirnach
+41 71 9112003 · swiss@led-linear.com
www.led-linear.com

WALDHAUSER + HERMANN ENERGIE + HAUSTECHNIK INGENIEURE

SO
VIEL KLIMA
WIE MÖGLICH,
SO
WENIG TECHNIK
WIE NÖTIG.

WWW.WALDHAUSER-HERMANN.CH

Die neue Adresse
für Ihre Anzeigen-
werbung.

Für Informationen und Buchungen:
Alexandra Könz · Telefon 044 928 56 18
alexandra.koenz@zs-werbeag.ch

ZürichseeWerbe AG TEC21

BASYS
Wir haben das Know-how

BASYTUBE

Schubverstärkung bei Rohr-
einlagen in Betondecken

▼ Umfangreich geprüft
▼ Kosteneinsparung bei
effizienter Planung

Bau Systeme

ein bekanntes Problem
oft unterschätzt...

... ab sofort mit BASYTUBE
gelöst

www.basys.ch
SWISS Quality
ISO 9001: 2000 BUREAU VERITAS Certification
BASYS AG | Industrie Neuhof 33 | 3422 Kirchberg | Tel. 034 448 23 23

Einladung zur Preisverleihung

2. Building-Award 2017

20. Juni 2017, Kultur- und Kongresszentrum Luzern

building AWARD
Auszeichnung für den Ingenieur am Bau

© Fotograf: Stefan Kubli, Winterthur

Presentingpartner

Implenia

Am 20. Juni 2017 wird im Kultur- und Kongresszentrum Luzern zum zweiten Mal der Building-Award verliehen. Ausgezeichnet werden herausragende, bemerkenswerte und innovative Ingenieurleistungen am Bau.

Programm

16.20 – 17.15 Uhr
Türöffnung, Registrierung, Welcomedrink im Foyer des Luzerner Saals.

17.30 – 19.45 Uhr
Awardverleihung mit folgenden Programmpunkten: Einführungstalk, Präsentation aller nominierten Eingaben (Kurzbeiträge), Showprogramm, Preisverleihung in sechs Kategorien sowie für den Gesamtsieger, Laudationen durch Mitglieder der Jury.

19.45 – 21.15 Uhr
Der Apéro riche mit kalten sowie warmen Leckerbissen und ausgewählten Dessertspezialitäten wird im Foyer des Luzerner Saals und auf der Luzerner Terrasse serviert.

21.15 – 0.00 Uhr
Netzwerken in der Crystal Lounge sowie auf der Luzerner Terrasse.

Moderation und Showprogramm

Christa Rigozzi
Moderatorin und
ehemalige Miss Schweiz

Jaël
Sängerin und Songwriterin

Veranstalterin

Stiftung bild*ing*, Effingerstr. 1, 3001 Bern
Tel. +41 (0)31 970 08 83, info@bilding.ch

Organisation

Building-Award, p.A. Baukoma AG

Nehmen Sie an diesem spannenden Branchen- und Netzwerkanlass teil!

Informationen und Tickets:
www.building-award.ch
Tickets CHF 175.– pro Person (inkl. 8% MWST)

Goldsponsoren

BASYS
HHM
meva
SACAC
SIEMENS
Stahl Gerlafingen

Hauptsponsoren

Engineering Management Selection E.M.S. AG
ewp Ingenieure | Planer | Geometer

Medienpartner

bauingenieur
baustellen
bauwirtschaft
engineers.ch PROJECTS.EVENTS.JOBS
espazium
TEC21
TRACÉS
archi
intelligent bauen

Veranstalterin des Building-Awards

bilding
Schweizerische Stiftung zur Förderung des Ingenieurnachwuchses im Bauwesen

Trägerverbände des Building-Awards

infra suisse
SBV SSE SSIC Schweizerischer Baumeisterverband Société Suisse des Entrepreneurs Società Svizzera degli Impresari-Costruttori Societad Svizra dals Impressaris-Constructurs
usic Union Suisse des Sociétés d'Ingénieurs-Conseils Schweizerische Vereinigung Beratender Ingenieurunternehmungen Unione Svizzera degli Studi Consulenti d'Ingegneria Swiss Association of Consulting Engineers

Hochschulpartner

Lucerne University of Applied Sciences and Arts
HOCHSCHULE LUZERN
FH Zentralschweiz

Partnerverbände

bauenschweiz constructionsuisse costruzionesvizzera
Entwicklung Schweiz Développement Suisse
GSGI
NNBS Netzwerk Nachhaltiges Bauen Schweiz Réseau Construction durable Suisse Network Costruzione Sostenibile Svizzera Sustainable Construction Network Switzerland
svin
SWKI SICC SITC
VSS
SWISS ENGINEERING STV UTS ATS
swissgee

Trophäenpartner

Basler & Hofmann
BAUKOMA Kommunikation und Marketing rund ums Bauen