Objekttyp: **Advertising**

Zeitschrift: **Mitteilungen der Schweizerischen Entomologischen Gesellschaft = Bulletin de la Société Entomologique Suisse = Journal of the Swiss Entomological Society**

Band (Jahr): **65 (1992)**

Heft 1-2

PDF erstellt am: **25.05.2024**

Nutzungsbedingungen

Die ETH-Bibliothek ist Anbieterin der digitalisierten Zeitschriften. Sie besitzt keine Urheberrechte an den Inhalten der Zeitschriften. Die Rechte liegen in der Regel bei den Herausgebern.
Die auf der Plattform e-periodica veröffentlichten Dokumente stehen für nicht-kommerzielle Zwecke in Lehre und Forschung sowie für die private Nutzung frei zur Verfügung. Einzelne Dateien oder Ausdrucke aus diesem Angebot können zusammen mit diesen Nutzungsbedingungen und den korrekten Herkunftsbezeichnungen weitergegeben werden.
Das Veröffentlichen von Bildern in Print- und Online-Publikationen ist nur mit vorheriger Genehmigung der Rechteinhaber erlaubt. Die systematische Speicherung von Teilen des elektronischen Angebots auf anderen Servern bedarf ebenfalls des schriftlichen Einverständnisses der Rechteinhaber.

Haftungsausschluss

Alle Angaben erfolgen ohne Gewähr für Vollständigkeit oder Richtigkeit. Es wird keine Haftung übernommen für Schäden durch die Verwendung von Informationen aus diesem Online-Angebot oder durch das Fehlen von Informationen. Dies gilt auch für Inhalte Dritter, die über dieses Angebot zugänglich sind.

Ein Dienst der *ETH-Bibliothek*
ETH Zürich, Rämistrasse 101, 8092 Zürich, Schweiz, www.library.ethz.ch

http://www.e-periodica.ch

INSECTA HELVETICA – FAUNA – 9

EPHEMEROPTERA

Disponible en version française ou allemande!

170 pages, 400 figures, 32 photographies en couleurs, Fr. 48.–, 1992.

L'ouvrage traite les 90 espèces d'éphémères répertoriées en Suisse et dans les régions avoisinantes. Des clés richement illustrées permettent la détermination des familles, des genres et des espèces.

Contenu: *Biologie* – Développement, Ethologie, Nutrition. *Ecologie* - Habitats, Distribution. *Taxonomie* - Clés de détermination pour les larves et les adultes.

In deutscher oder französischer Sprache erhältlich!

170 Seiten, 400 Figuren, 32 Farbfotografien, Fr. 48.–, 1992.

Das Buch behandelt die 90 in der Schweiz und den umgebenden Regionen nachgewiesenen Eintagsfliegenarten. Reich illustrierte Schlüssel erlauben die Bestimmung der Familien, Gattungen und Arten.

Inhalt: *Biologie* – Entwicklung, Ethologie, Ernährung. *Ökologie* – Habitate, Verbreitung. *Taxonomie* – Bestimmungsschlüssel für Larven und Imagines.

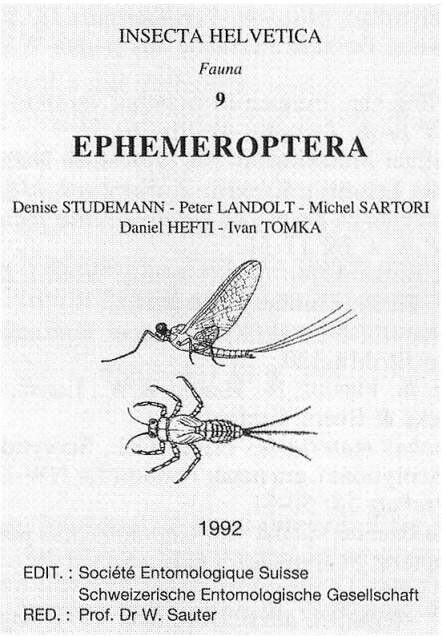

Commande auprès de: / Bestellung an:

Insecta Helvetica
Dr D. Burckhardt
Museum d'Histoire Naturelle, Département d'Entomologie
Case postale 434, 1211 Genève 6