Objekttyp: **FrontMatter**

Zeitschrift: **Bulletin des Schweizerischen Elektrotechnischen Vereins : gemeinsames Publikationsorgan des Schweizerischen Elektrotechnischen Vereins (SEV) und des Verbandes Schweizerischer Elektrizitätswerke (VSE)**

Band (Jahr): **62 (1971)**

Heft 14

PDF erstellt am: **20.05.2024**

Nutzungsbedingungen

Die ETH-Bibliothek ist Anbieterin der digitalisierten Zeitschriften. Sie besitzt keine Urheberrechte an den Inhalten der Zeitschriften. Die Rechte liegen in der Regel bei den Herausgebern.
Die auf der Plattform e-periodica veröffentlichten Dokumente stehen für nicht-kommerzielle Zwecke in Lehre und Forschung sowie für die private Nutzung frei zur Verfügung. Einzelne Dateien oder Ausdrucke aus diesem Angebot können zusammen mit diesen Nutzungsbedingungen und den korrekten Herkunftsbezeichnungen weitergegeben werden.
Das Veröffentlichen von Bildern in Print- und Online-Publikationen ist nur mit vorheriger Genehmigung der Rechteinhaber erlaubt. Die systematische Speicherung von Teilen des elektronischen Angebots auf anderen Servern bedarf ebenfalls des schriftlichen Einverständnisses der Rechteinhaber.

Haftungsausschluss

Alle Angaben erfolgen ohne Gewähr für Vollständigkeit oder Richtigkeit. Es wird keine Haftung übernommen für Schäden durch die Verwendung von Informationen aus diesem Online-Angebot oder durch das Fehlen von Informationen. Dies gilt auch für Inhalte Dritter, die über dieses Angebot zugänglich sind.

Ein Dienst der *ETH-Bibliothek*
ETH Zürich, Rämistrasse 101, 8092 Zürich, Schweiz, www.library.ethz.ch

http://www.e-periodica.ch

BULLETIN

DES SCHWEIZERISCHEN ELEKTROTECHNISCHEN VEREINS

Gemeinsames Publikationsorgan des Schweizerischen Elektrotechnischen Vereins (SEV) und des Verbandes Schweizerischer Elektrizitätswerke (VSE)

Inhaltsverzeichnis

Stand der Lichttechnik im Sektor «Lampen». Von *H. Kessler* . . . 665
Entladungslampen. Von *A. Wichser* . . . 672
Anwendung von Schwefelhexafluorid (SF_6) im Schaltanlagenbau für Hoch- und Höchstspannungen. Von *J. Vontobel* . 676
Bewertung von Messanlagen, die in Dreiphasensystemen aus Wattmetern oder Elektrizitätszählern in Kunstschaltung zusammengesetzt sind. Von *R. Drechsler* . . . 683
Sitzungen des SC 13A der CEI in Stresa . . . 686
Sören Hjorth . . . 682

Technische Mitteilungen
Energieverbrauch und Belastungsverhältnisse eines allelektrischen Mehrfamilienhauses . . . 687
Integrierte Mikrowellenschaltungen . . . 687
Dreikanalmodulation einer Reihe von Einzelpulsen . . 688
Emittergekoppelte Logik (ECL) . . . 688
Anwendung der Fernmeldeverkehrstheorie in Industrie und Fernsprechbetrieb . . . 688

Technische Neuerungen . . . 701

Mitteilungen
Persönliches und Firmen . . . 703
Kurzberichte . . . 703

Vereinsnachrichten
Sitzungen
FK 1, FK 3/UK-HI, FK 3/UK-NE, FK 31, FK 33 des CES . . . 704
FK 200, FK 201, FK 208 des CES . . . 705
Weitere Vereinsnachrichten
Neue Mitglieder des SEV . . . 706
EUROCON 71 . . . 706

Energie-Erzeugung und -Verteilung, Seiten des VSE

Kleine energiewirtschaftliche Rundschau. Von *F. Wanner* . . . 689
Probleme der Sicherstellung der Stromversorgung. Von *E. Kuhnert* . . . 690
37. Diskussionsversammlung vom 19./20. Januar 1971 in Luzern.
Probleme der Energieversorgung in ausgesprochen ländlichen Gebieten. Von *R. Dätwyler* . . . 695

Bull. SEV 62. Jg. Nr. 14 S. 665...706 Zürich, 10. 7. 1971

Eine solide Grundlage

PHILIPS Bauelemente für die Elektronik

... für die Herstellung Ihrer elektronischen Baugruppen sichert Ihnen eine gedruckte Verdrahtung von Philips. Warum? Weil Philips als Lieferant einzigartige Vorteile bietet: Eine langjährige Erfahrung in der Herstellung von hochprofessionellen gedruckten Verdrahtungen, die entscheidend ergänzt wird durch interne Erfahrung in der Produktion von professionellen Fertiggeräten. Günstige Lieferfristen. Express-Service für Prototypen. Günstige Preise für hochwertige Produktqualität.

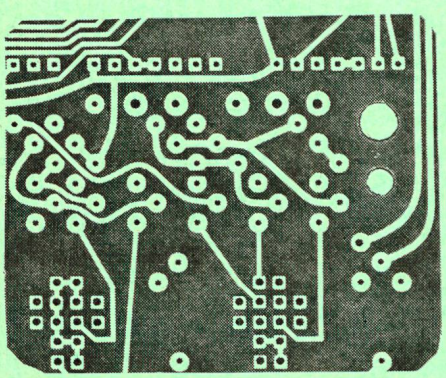

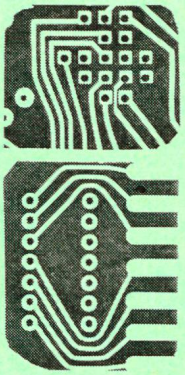

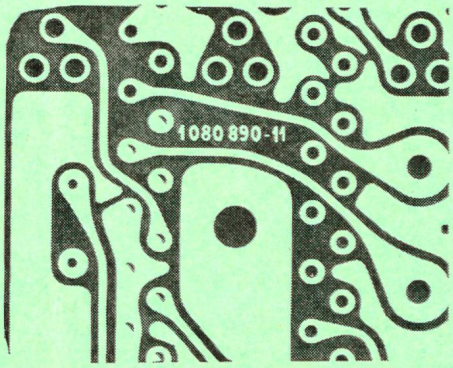

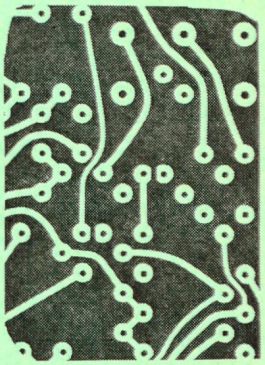

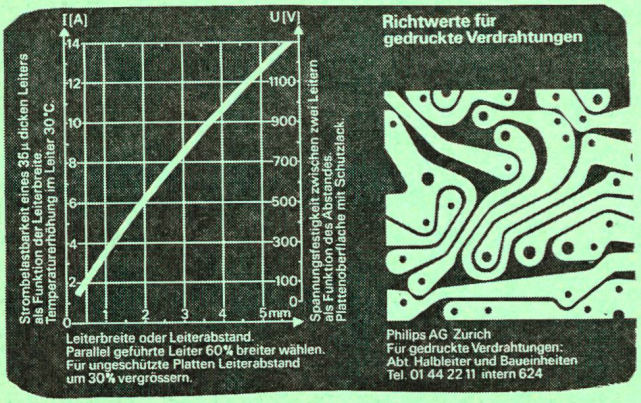

PHILIPS

Abteilung Halbleiter
und Baueinheiten
Postfach
8027 Zürich
Tel. 01 44 22 11

←
Diesen Print können Sie als praktisches Hilfsmittel gratis bei uns beziehen.

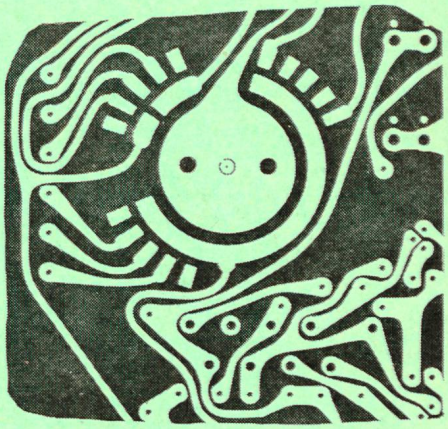

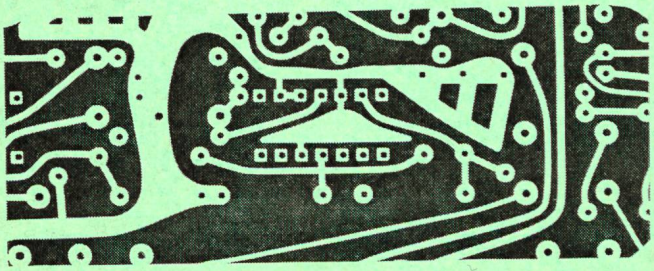

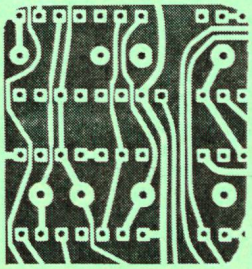

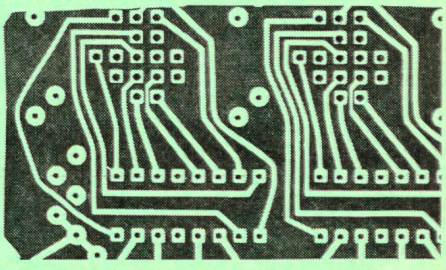

Auf Anfrage senden wir Ihnen gerne unsere technische Dokumentation