Objekttyp: **TableOfContent**

Zeitschrift: **Bulletin des Schweizerischen Elektrotechnischen Vereins, des Verbandes Schweizerischer Elektrizitätsunternehmen = Bulletin de l'Association Suisse des Electriciens, de l'Association des Entreprises électriques suisses**

Band (Jahr): **65 (1974)**

Heft 18

PDF erstellt am: **24.05.2024**

Nutzungsbedingungen

Die ETH-Bibliothek ist Anbieterin der digitalisierten Zeitschriften. Sie besitzt keine Urheberrechte an den Inhalten der Zeitschriften. Die Rechte liegen in der Regel bei den Herausgebern.
Die auf der Plattform e-periodica veröffentlichten Dokumente stehen für nicht-kommerzielle Zwecke in Lehre und Forschung sowie für die private Nutzung frei zur Verfügung. Einzelne Dateien oder Ausdrucke aus diesem Angebot können zusammen mit diesen Nutzungsbedingungen und den korrekten Herkunftsbezeichnungen weitergegeben werden.
Das Veröffentlichen von Bildern in Print- und Online-Publikationen ist nur mit vorheriger Genehmigung der Rechteinhaber erlaubt. Die systematische Speicherung von Teilen des elektronischen Angebots auf anderen Servern bedarf ebenfalls des schriftlichen Einverständnisses der Rechteinhaber.

Haftungsausschluss

Alle Angaben erfolgen ohne Gewähr für Vollständigkeit oder Richtigkeit. Es wird keine Haftung übernommen für Schäden durch die Verwendung von Informationen aus diesem Online-Angebot oder durch das Fehlen von Informationen. Dies gilt auch für Inhalte Dritter, die über dieses Angebot zugänglich sind.

Ein Dienst der *ETH-Bibliothek*
ETH Zürich, Rämistrasse 101, 8092 Zürich, Schweiz, www.library.ethz.ch

http://www.e-periodica.ch

Diese seitlichen Federn machen den UNIMAT T 11-511 zum Einzelgänger.

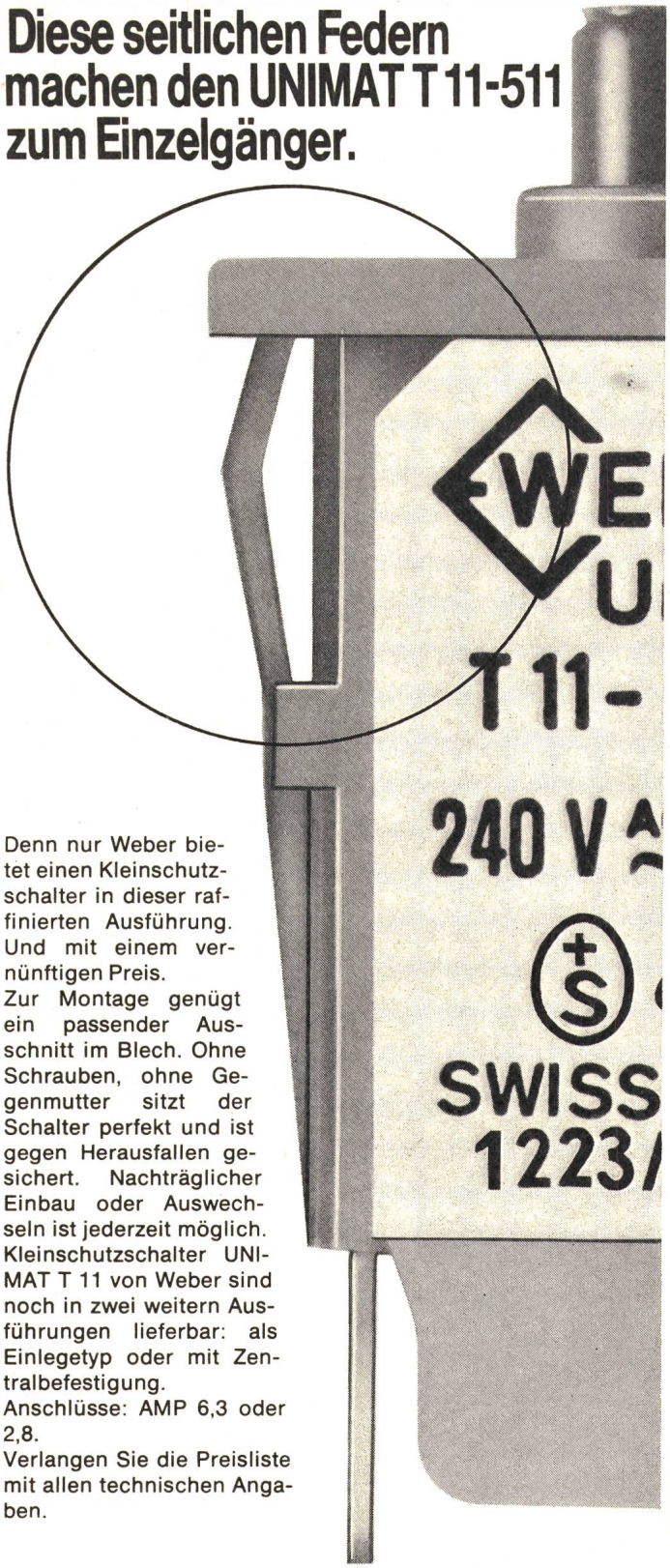

Denn nur Weber bietet einen Kleinschutzschalter in dieser raffinierten Ausführung. Und mit einem vernünftigen Preis.
Zur Montage genügt ein passender Ausschnitt im Blech. Ohne Schrauben, ohne Gegenmutter sitzt der Schalter perfekt und ist gegen Herausfallen gesichert. Nachträglicher Einbau oder Auswechseln ist jederzeit möglich.
Kleinschutzschalter UNIMAT T 11 von Weber sind noch in zwei weitern Ausführungen lieferbar: als Einlegetyp oder mit Zentralbefestigung.
Anschlüsse: AMP 6,3 oder 2,8.
Verlangen Sie die Preisliste mit allen technischen Angaben.

WEBER

Weber AG
Fabrik elektrotechnischer
Artikel und Apparate
CH-6020 Emmenbrücke
Telefon 041 50 55 44

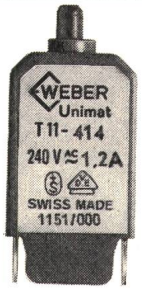

Inhaltsverzeichnis
Table des matières

Elektrotechnik – Electrotechnique

Hoffnungen und Grenzen nichtkonventioneller Energiequellen 1390

Espoirs et limites des sources d'énergie non conventionnelles 1391

Der Einbau von Sternpunktschaltern auf der 220-kV-Seite der Blocktransformatoren in den Kernkraftwerken Beznau-Döttingen. Von H. Hartmann 1335

Der Überstromableiter als Sternpunktschalter bei Grosstransformatoren. Von K. Kriechbaum 1341

Auswirkungen fehlender Sternpunkterdung auf die Schaltbeanspruchung in normalerweise wirksam geerdeten Hochspannungsnetzen. Von J. Marty 1344

Über den Kontaktwiderstand bei steckbaren Steuerschützen. Von P Chaudhuri 1347

Probleme bei der Entwicklung von Leitungsschutzschaltern. Von H. P. Wirth 1355

Leitungsschutz gestern – heute – morgen. Von R. Bächtold 1362

Anton F. Philips 1340

Literatur – Bibliographie 1346

Tagung der CEE in Salzburg 1370

Sitzung des SC 32C der CEI in Den Haag 1373

Sitzungen des CE 50 und des CE 75 der CEI in Baden-Baden 1373

Sitzung des Normenkomitees 3 des CENELEC in Brüssel 1375

Technische Mitteilungen 1376

Communications de nature technique 1376

Technische Neuerungen – Nouveautés techniques 1381

Mitteilungen – Communications

Kurzberichte – Nouvelles brèves 1383

Verschiedenes – Divers 1384

Vereinsnachrichten

Communications des organes de l'Association

Industriesteckvorrichtungen nach internationalen Normen 1385

Sitzungen – Séances 1386

Inkraftsetzung von Normen des SEV 1387

Mise en vigueur des normes de l'ASE 1387

Mitteilungen der Technischen Prüfanstalten des SEV 1389

Communications des Institutions de contrôle de l'ASE 1389

Veranstaltungskalender – Calendrier des manifestations 1392

Bull. SEV/VSE 65. Jahrgang Nr. 18 Zürich, 7. 9. 1974 S. 1335...1394
Bull. ASE/UCS 65e année No 18 Zurich, 7. 9. 1974 p. 1335...1394

Niederspannungskabel aus Brugg

Neben Hochspannungskabeln fabrizieren wir auch mit Kunststoff und Papier isolierte Niederspannungskabel für höchste Ansprüche: Sicherheit aus Brugg.

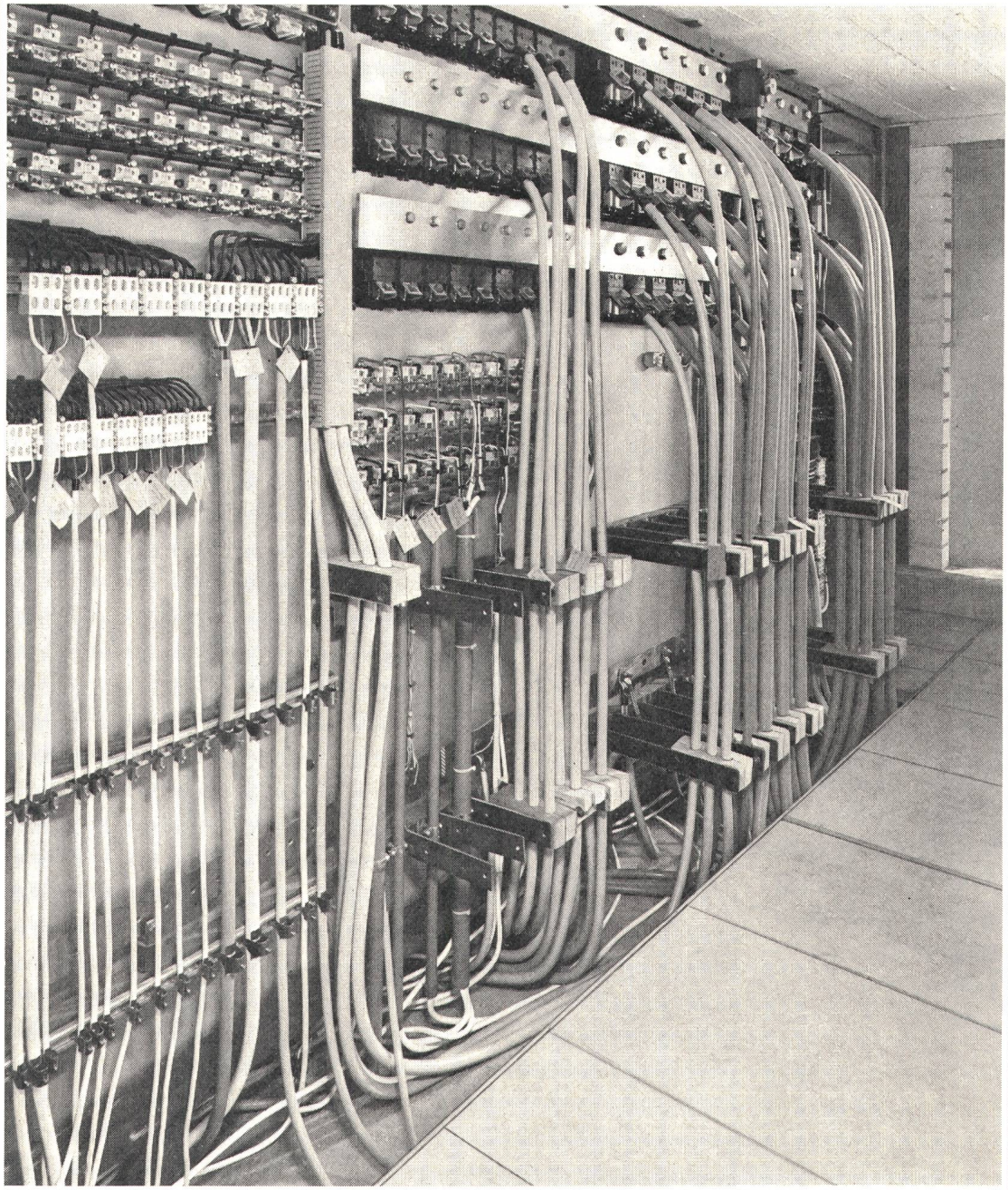

Beispiel aus der Praxis: Unser Kunde, ein Industriebetrieb mit Arbeitszeit rund um die Uhr, muss sich auf eine Energieversorgung ohne Unterbruch verlassen können. Unsere Ein- und Mehrleiter-Kunststoffkabel bieten Gewähr für einen störungsfreien Betrieb.

BRUGG

KABELWERKE BRUGG AG, 5200 BRUGG

Elektrische Kabel, Drahtseile, Telefon 056 41 11 51