Objekttyp: **TableOfContent**

Zeitschrift: **Bulletin des Schweizerischen Elektrotechnischen Vereins, des Verbandes Schweizerischer Elektrizitätsunternehmen = Bulletin de l'Association Suisse des Electriciens, de l'Association des Entreprises électriques suisses**

Band (Jahr): **65 (1974)**

Heft 19

PDF erstellt am: **24.05.2024**

Nutzungsbedingungen

Die ETH-Bibliothek ist Anbieterin der digitalisierten Zeitschriften. Sie besitzt keine Urheberrechte an den Inhalten der Zeitschriften. Die Rechte liegen in der Regel bei den Herausgebern.
Die auf der Plattform e-periodica veröffentlichten Dokumente stehen für nicht-kommerzielle Zwecke in Lehre und Forschung sowie für die private Nutzung frei zur Verfügung. Einzelne Dateien oder Ausdrucke aus diesem Angebot können zusammen mit diesen Nutzungsbedingungen und den korrekten Herkunftsbezeichnungen weitergegeben werden.
Das Veröffentlichen von Bildern in Print- und Online-Publikationen ist nur mit vorheriger Genehmigung der Rechteinhaber erlaubt. Die systematische Speicherung von Teilen des elektronischen Angebots auf anderen Servern bedarf ebenfalls des schriftlichen Einverständnisses der Rechteinhaber.

Haftungsausschluss

Alle Angaben erfolgen ohne Gewähr für Vollständigkeit oder Richtigkeit. Es wird keine Haftung übernommen für Schäden durch die Verwendung von Informationen aus diesem Online-Angebot oder durch das Fehlen von Informationen. Dies gilt auch für Inhalte Dritter, die über dieses Angebot zugänglich sind.

Ein Dienst der *ETH-Bibliothek*
ETH Zürich, Rämistrasse 101, 8092 Zürich, Schweiz, www.library.ethz.ch

http://www.e-periodica.ch

AEG MÜNZSCHALTAUTOMAT

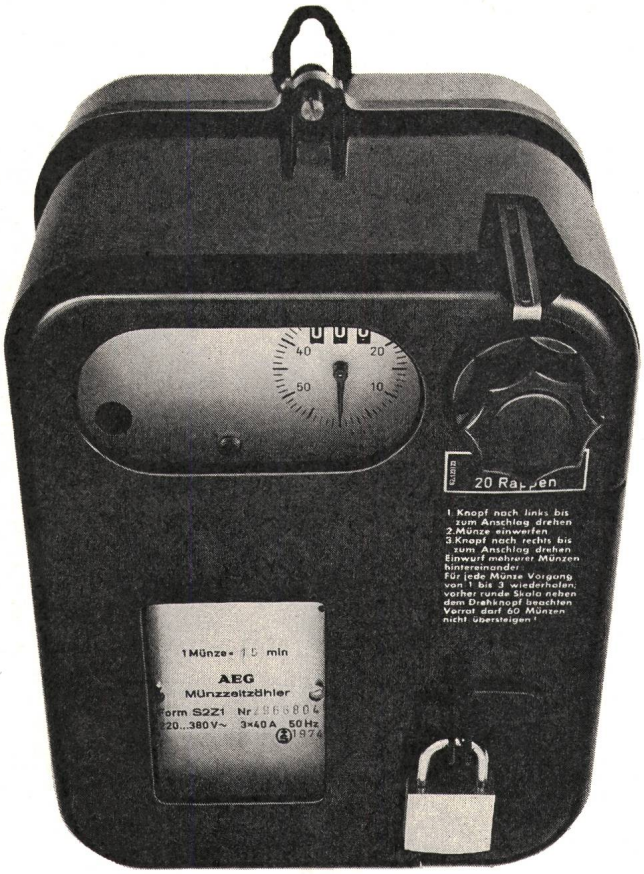

LÄUFT NACH MASS*

*Zwischen 8 und 80 Minuten. Mit Zääner, Zwänzger und Füfzger. Oder Fränkler, Zweifränkler und Wertmarken.
AEG-Münzschaltautomaten gibt es für

Fr. 325.–

ELEKTRON AG
Generalvertretung AEG-TELEFUNKEN
8804 Au ZH, Telefon 01 75 17 22

Inhaltsverzeichnis
Table des matières

Elektrizitätswirtschaft – Economie électrique

Energiewirtschaftliche Standortbestimmung – Tour d'horizon de l'économie énergétique 1395

Der zukünftige Energiebedarf: eine Herausforderung 1397

Die Ausbildung von Betriebspersonal – Formation du personnel d'exploitation 1396

Die Wünschbarkeit einer weiteren Anerkennung eines Berufes für Elektrizitätswerke durch das BIGA. Von A. Gasser 1417

Ausbildung von Leitungsmonteuren. Von R. Dätwyler 1424

Die Schulung von Betriebspersonal in den PTT-Betrieben. Von F. Rohrer 1430

Berufsausbildung in der Elektrotechnik. Von Dr. W. Hardt 1435

Nationale und internationale Organisationen – Organisations nationales et internationales 1436

Verbandsmitteilungen des VSE – Communications de l'UCS 1439

Aus Mitgliedwerken – Nouvelles de nos membres 1441

Neues aus dem Bundeshaus – Nouvelles du Palais fédéral 1445

Für Sie gelesen – Lu pour vous 1447

Pressespiegel des VSE – Reflets de presse de l'UCS 1448

Statistische Mitteilungen – Communications statistiques 1453

Elektrotechnik – Electrotechnique

Vereinsnachrichten
Communications des organes de l'Association
Sitzungen – Séances 1459

Ausschreibung von Normen des SEV 1463
Mise à l'enquête de Normes de l'ASE 1463

Veranstaltungskalender 1464
Calendrier des manifestations 1464

Bull. SEV/VSE 65. Jahrgang Nr. 19 Zürich, 21. 9. 1974 S. 1395...1466
Bull. ASE/UCS 65e année No 19 Zurich, 21. 9. 1974 p. 1395...1466

Niederspannungskabel aus Brugg

Neben Hochspannungskabeln fabrizieren wir auch mit Kunststoff und Papier isolierte Niederspannungskabel für höchste Ansprüche: Sicherheit aus Brugg.

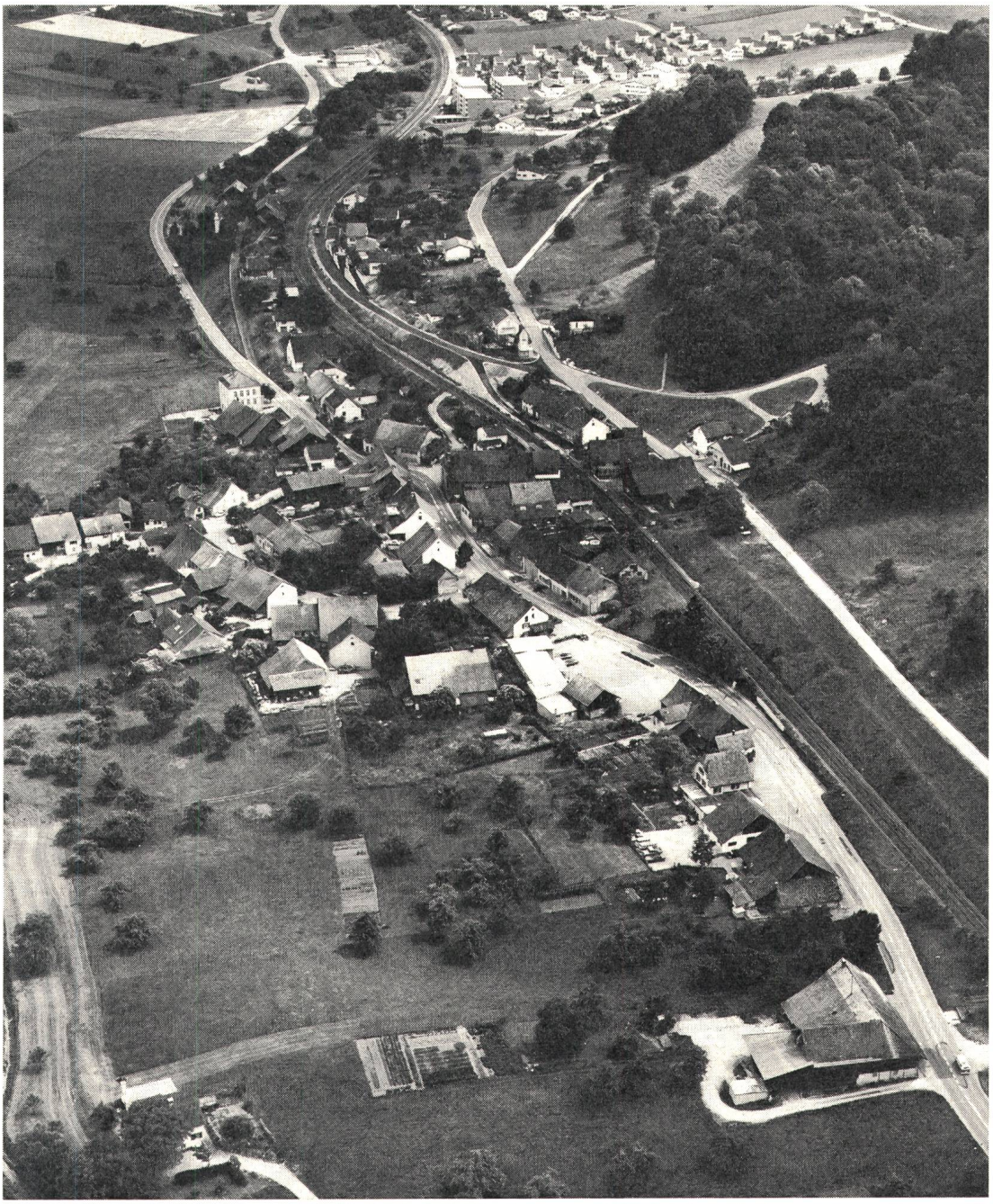

Beispiel aus der Praxis: Ortsverteilung in Rietheim Kt. Aargau, mit Mehrleiter-Niederspannungs-Kunststoffkabeln und bergsenksicherer Verlegeart.

BRUGG

KABELWERKE BRUGG AG, 5200 BRUGG
Elektrische Kabel, Drahtseile, Telefon 056 41 11 51