Zum Jahreswechsel = Vers l'an nouveau

Autor(en): **[s.n.]**

Objekttyp: **Preface**

Zeitschrift: **Bulletin des Schweizerischen Elektrotechnischen Vereins, des Verbandes Schweizerischer Elektrizitätsunternehmen = Bulletin de l'Association Suisse des Electriciens, de l'Association des Entreprises électriques suisses**

Band (Jahr): **71 (1980)**

Heft 1

PDF erstellt am: **24.05.2024**

Nutzungsbedingungen

Die ETH-Bibliothek ist Anbieterin der digitalisierten Zeitschriften. Sie besitzt keine Urheberrechte an den Inhalten der Zeitschriften. Die Rechte liegen in der Regel bei den Herausgebern.
Die auf der Plattform e-periodica veröffentlichten Dokumente stehen für nicht-kommerzielle Zwecke in Lehre und Forschung sowie für die private Nutzung frei zur Verfügung. Einzelne Dateien oder Ausdrucke aus diesem Angebot können zusammen mit diesen Nutzungsbedingungen und den korrekten Herkunftsbezeichnungen weitergegeben werden.
Das Veröffentlichen von Bildern in Print- und Online-Publikationen ist nur mit vorheriger Genehmigung der Rechteinhaber erlaubt. Die systematische Speicherung von Teilen des elektronischen Angebots auf anderen Servern bedarf ebenfalls des schriftlichen Einverständnisses der Rechteinhaber.

Haftungsausschluss

Alle Angaben erfolgen ohne Gewähr für Vollständigkeit oder Richtigkeit. Es wird keine Haftung übernommen für Schäden durch die Verwendung von Informationen aus diesem Online-Angebot oder durch das Fehlen von Informationen. Dies gilt auch für Inhalte Dritter, die über dieses Angebot zugänglich sind.

Ein Dienst der *ETH-Bibliothek*
ETH Zürich, Rämistrasse 101, 8092 Zürich, Schweiz, www.library.ethz.ch

http://www.e-periodica.ch

BULLETIN

des Schweizerischen Elektrotechnischen Vereins
de l'Association Suisse des Electriciens

des Verbandes Schweizerischer Elektrizitätswerke
de l'Union des Centrales Suisses d'Electricité

Elektrotechnik – Electrotechnique

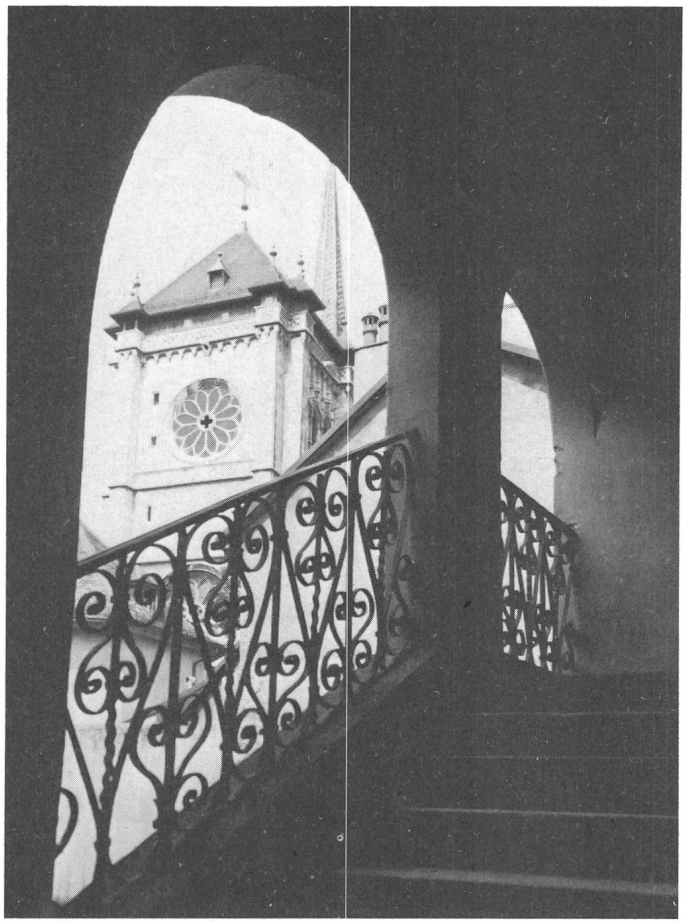

Genf, Ort der Jahresversammlung 1980
Genève, lieu de l'Assemblée annuelle 1980

Zum Jahreswechsel

Allen Mitgliedern, Freunden und Geschäftspartnern danken wir herzlich für das dem Verein im vergangenen Jahr entgegengebrachte Wohlwollen sowie für ihre aktive Unterstützung und Förderung der Vereinsarbeiten.

Wir freuen uns auf eine weitere angenehme Zusammenarbeit und wünschen Ihnen ein glückliches und erfolgreiches 1980

Direktion und Mitarbeiter des SEV

Vers l'an nouveau

Nous remercions cordialement tous nos membres, amis et relations d'affaires de la sympathie qu'ils ont témoignée à notre Association et de l'appui actif et de l'encouragement qu'ils ont accordés à ses travaux durant toute l'année écoulée.

Nous nous réjouissons de collaborer à nouveau avec vous et vous souhaitons une heureuse et fructueuse année 1980

Direction et collaborateurs de l'ASE