Objekttyp: **FrontMatter**

Zeitschrift: **Bulletin des Schweizerischen Elektrotechnischen Vereins, des Verbandes Schweizerischer Elektrizitätsunternehmen = Bulletin de l'Association Suisse des Electriciens, de l'Association des Entreprises électriques suisses**

Band (Jahr): **72 (1981)**

Heft 22

PDF erstellt am: **24.05.2024**

Nutzungsbedingungen

Die ETH-Bibliothek ist Anbieterin der digitalisierten Zeitschriften. Sie besitzt keine Urheberrechte an den Inhalten der Zeitschriften. Die Rechte liegen in der Regel bei den Herausgebern.
Die auf der Plattform e-periodica veröffentlichten Dokumente stehen für nicht-kommerzielle Zwecke in Lehre und Forschung sowie für die private Nutzung frei zur Verfügung. Einzelne Dateien oder Ausdrucke aus diesem Angebot können zusammen mit diesen Nutzungsbedingungen und den korrekten Herkunftsbezeichnungen weitergegeben werden.
Das Veröffentlichen von Bildern in Print- und Online-Publikationen ist nur mit vorheriger Genehmigung der Rechteinhaber erlaubt. Die systematische Speicherung von Teilen des elektronischen Angebots auf anderen Servern bedarf ebenfalls des schriftlichen Einverständnisses der Rechteinhaber.

Haftungsausschluss

Alle Angaben erfolgen ohne Gewähr für Vollständigkeit oder Richtigkeit. Es wird keine Haftung übernommen für Schäden durch die Verwendung von Informationen aus diesem Online-Angebot oder durch das Fehlen von Informationen. Dies gilt auch für Inhalte Dritter, die über dieses Angebot zugänglich sind.

Ein Dienst der *ETH-Bibliothek*
ETH Zürich, Rämistrasse 101, 8092 Zürich, Schweiz, www.library.ethz.ch

http://www.e-periodica.ch

BULLETIN

des Schweizerischen Elektrotechnischen Vereins
de l'Association Suisse des Electriciens

des Verbandes Schweizerischer Elektrizitätswerke
de l'Union des Centrales Suisses d'Electricité

22/1981

Zürich, 21. November 1981
72. Jahrgang, Seiten 1183...1226
Erscheint zweimal monatlich

Zurich, le 21 novembre 1981
72e année, pages 1183...1226
Paraît deux fois par mois

Elektrizitätswirtschaft – Economie électrique

Die Elektrizitätswerke im Kanton Bern
Les entreprises électriques du canton de Berne

Leistungs-transformatoren...

T 115 D

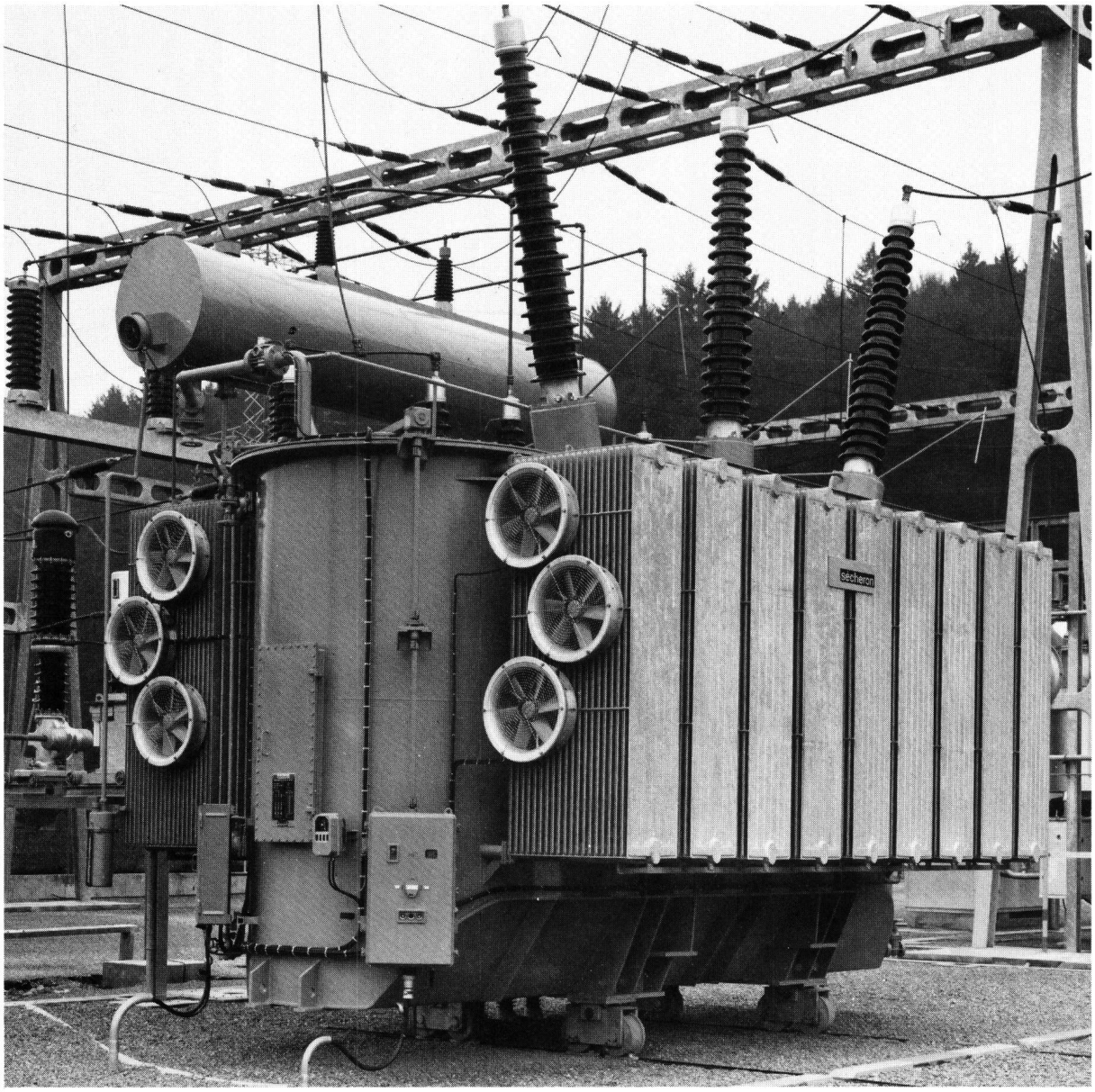

...eine unserer Stärken

Als Beispiel:
Einer der beiden Dreiphasen-
Reguliertransformatoren
100 MVA, 236 ± 9 x 2,7/65 kV, 50 Hz,
installiert im Unterwerk Monteynan (Schweiz).

BBC
BROWN BOVERI

Sécheron Werke Aktiengesellschaft
Gesellschaft des Brown Boveri Konzerns
Postfach 40, CH-1211 Genf 21
Telefon (022) 32 67 50, TX 22 130

und Zweigbüros BBC in Baden, Basel,
Bern, Lausanne und Zürich.