Objekttyp: **FrontMatter**

Zeitschrift: **Bulletin des Schweizerischen Elektrotechnischen Vereins, des Verbandes Schweizerischer Elektrizitätsunternehmen = Bulletin de l'Association Suisse des Electriciens, de l'Association des Entreprises électriques suisses**

Band (Jahr): **73 (1982)**

Heft 9

PDF erstellt am: **04.06.2024**

Nutzungsbedingungen

Die ETH-Bibliothek ist Anbieterin der digitalisierten Zeitschriften. Sie besitzt keine Urheberrechte an den Inhalten der Zeitschriften. Die Rechte liegen in der Regel bei den Herausgebern.
Die auf der Plattform e-periodica veröffentlichten Dokumente stehen für nicht-kommerzielle Zwecke in Lehre und Forschung sowie für die private Nutzung frei zur Verfügung. Einzelne Dateien oder Ausdrucke aus diesem Angebot können zusammen mit diesen Nutzungsbedingungen und den korrekten Herkunftsbezeichnungen weitergegeben werden.
Das Veröffentlichen von Bildern in Print- und Online-Publikationen ist nur mit vorheriger Genehmigung der Rechteinhaber erlaubt. Die systematische Speicherung von Teilen des elektronischen Angebots auf anderen Servern bedarf ebenfalls des schriftlichen Einverständnisses der Rechteinhaber.

Haftungsausschluss

Alle Angaben erfolgen ohne Gewähr für Vollständigkeit oder Richtigkeit. Es wird keine Haftung übernommen für Schäden durch die Verwendung von Informationen aus diesem Online-Angebot oder durch das Fehlen von Informationen. Dies gilt auch für Inhalte Dritter, die über dieses Angebot zugänglich sind.

Ein Dienst der *ETH-Bibliothek*
ETH Zürich, Rämistrasse 101, 8092 Zürich, Schweiz, www.library.ethz.ch

http://www.e-periodica.ch

BULLETIN

des Schweizerischen Elektrotechnischen Vereins
de l'Association Suisse des Electriciens

des Verbandes Schweizerischer Elektrizitätswerke
de l'Union des Centrales Suisses d'Electricité

Seite 445: 35. Schweizerische Tagung
für elektrische Nachrichtentechnik 22. Juni 1982

Page 445: 35e Journée Suisse
de la technique des télécommunications 22 juin 1982

9/1982

Zürich, 8. Mai 1982
73. Jahrgang, Seiten 393...448
Erscheint zweimal monatlich

Zurich, le 8 mai 1982
73e année, pages 393...448
Paraît deux fois par mois

Elektrotechnik und Elektronik
Electrotechnique et électronique

Schutzmassnahmen für Personen und Anlagen
La protection de personnes et d'installations

LEISTUNGS-TRANSFORMATOREN...

... eine unserer Stärken

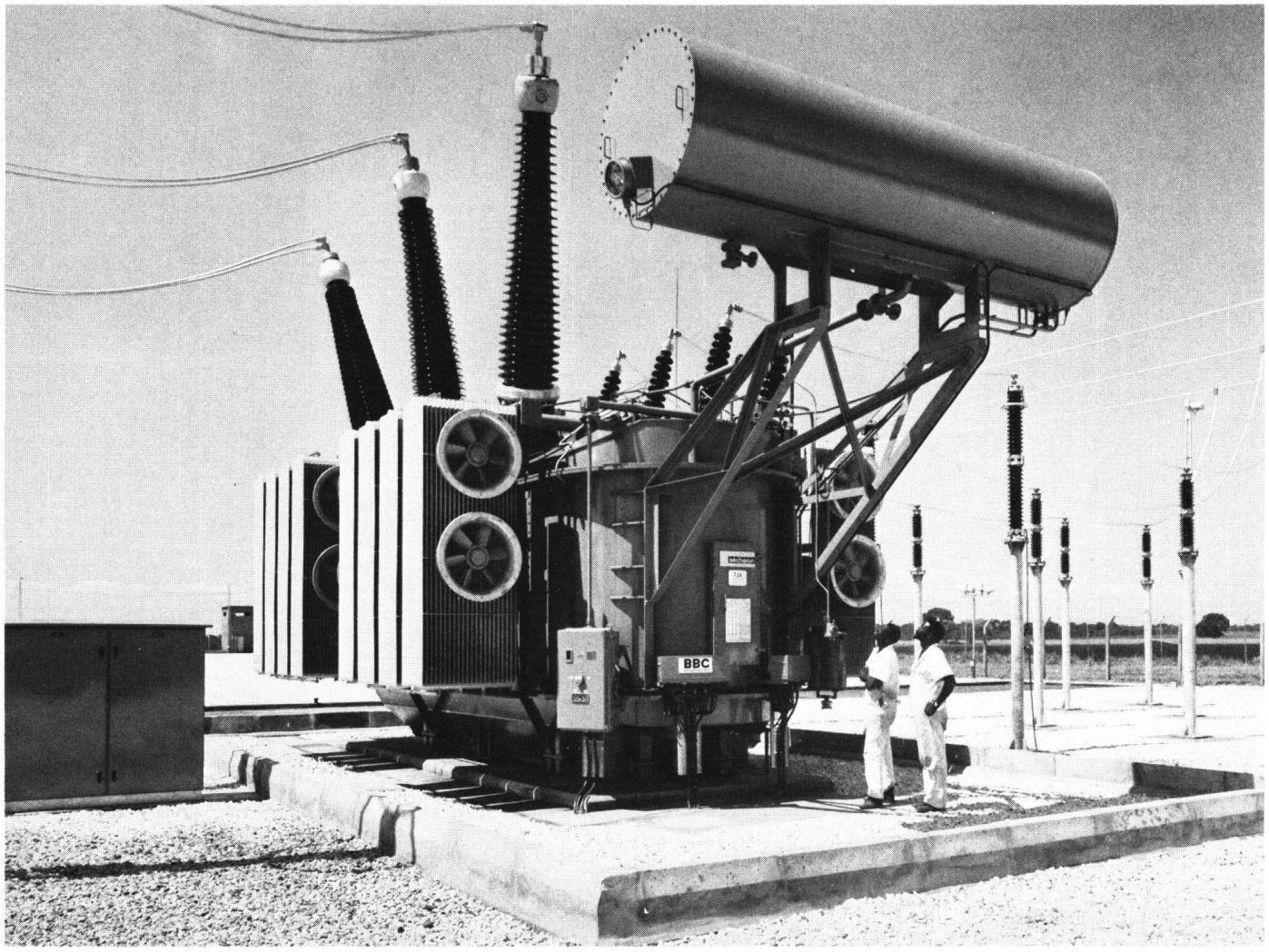

HS 72122

Als Beispiel:

Dreiphasen-Reguliertransformator mit drei Wicklungen
90 / 90 / 30 MVA, 330^{+4}_{-12} x 4,85 / 132 / 11 kV, 50 Hz
für das UW Alaska, Zimbabwe.

BBC
BROWN BOVERI

BBC-Sécheron AG, Genf / Schweiz
Gesellschaft des Brown Boveri Konzerns

Postfach 40, CH-1211 Genf 21
☎ (022) 32 67 50 - Tx 22 130

und Zweigbüros BBC in Baden, Basel, Bern, Lausanne und Zürich.

T 116 D

Schweizerischer Elektrotechnischer Verein — SEV
Vereinigung «Pro Telecom»

35. Schweizerische Tagung für elektrische Nachrichtentechnik
Neue Entwicklungen in der hochfrequenten Uebertragungstechnik

Dienstag, 22. Juni 1982, Bern, Kursaal

Anmeldung № 9044 P 9380/3

Name	Beruf	Adresse	Tagungskarte				Gemeinsames Mittagessen Fr. 25.—	Totalkosten
			Mitglied SEV, Pro Telecom Fr. 30.—	Juniormitglied Seniormitglied SEV Fr. 20.—	Nichtmitglied Fr. 50.—	Studenten frei		

Bitte zutreffende Felder mit einem × versehen Reise nach Bern: per Bahn ☐ per Auto ☐ Ankunftszeit: _____

Anmeldung bis spätestens 12. Juni 1982 an die Vereinsverwaltung des SEV, Postfach, 8034 Zürich

Zahlung bitte mittels beigeheftetem Einzahlungsschein

Adresse für den Versand der Unterlagen:

Datum:

Unterschrift:

vom Einzahler abzutrennen

Empfangsschein
Récépissé
Ricevuta

Bitte aufbewahren
A conserver s.v.p.
Da conservare p.f.

Fr. C.
einbezahlt von / versés par / versati da

auf Konto
au compte
al conto
80-6133
Schweizerischer
Elektrotechnischer Verein (SEV)
Seefeldstr. 301, 8008 Zürich

Für die Poststelle:
Pour l'office de poste:
Per l'ufficio postale:

Einzahlungsschein
Bulletin de versement
Polizza di versamento

Fr. C.
für / pour / per

Schweizerischer
Elektrotechnischer Verein (SEV)

In / à / a **Zürich**

Postcheckrechnung
Compte de chèques
Conto-chèques postali
Postcheckamt
Office de chèques postaux
Ufficio degli chèques postali
80-6133
Zürich

Dienstvermerke
Indications de service
Indicazioni di servizio

Aufgabe / Emission / Emissione

№ _____

TT-Betriebe **Entreprise des PTT** **Azienda delle PTT**

Abschnitt
Coupon
Cedola

9044 *

Fr. C.
einbezahlt von / versés par / versati da
Giro aus Konto
Virement du c. ch.
Girata dal conto
№ _____

Konto
compte
al conto
80-6133
Schweizerischer
Elektrotechnischer Verein (SEV)
Zürich

Association Suisse des Electriciens — ASE
Association «Pro Télécom»

35ème Journée suisse de la technique des télécommunications

Récents développements en technique de transmission à haute fréquence

Mardi, 22 juin 1982, Berne, Kursaal

Bulletin d'inscription

P 9380/37

Nom	Profession	Adresse	Carte de participation				Déjeuner en commun Fr.25.—	Frais total
			Membre ASE Pro Télécom Fr. 30.—	Membre junior, Membre senior ASE Fr. 20.—	Non-membre Fr. 50.—	Etudiants libre		

ère de marquer d'une × les carrés correspondants Voyage à Berne: en auto ☐ en train ☐ Heure de l'arrivée: _____

ère de retourner ce bulletin d'inscription avant le 12 juin 1982 à l'ASE, Gestion de l'association, case postale, 8034 Zurich

yements s'il vous plait au moyen du bulletin de versement ci-joint

resse pour l'envoi des documents:

.....

.....

.....

.....

Date:

.....

Signature:

.....

P 9380/37