Aus Mitgliedwerken = Informations des membres de l'UCS

Objekttyp: **Group**

Zeitschrift: **Bulletin des Schweizerischen Elektrotechnischen Vereins, des Verbandes Schweizerischer Elektrizitätsunternehmen = Bulletin de l'Association Suisse des Electriciens, de l'Association des Entreprises électriques suisses**

Band (Jahr): **74 (1983)**

Heft 24

PDF erstellt am: **24.05.2024**

Nutzungsbedingungen

Die ETH-Bibliothek ist Anbieterin der digitalisierten Zeitschriften. Sie besitzt keine Urheberrechte an den Inhalten der Zeitschriften. Die Rechte liegen in der Regel bei den Herausgebern.
Die auf der Plattform e-periodica veröffentlichten Dokumente stehen für nicht-kommerzielle Zwecke in Lehre und Forschung sowie für die private Nutzung frei zur Verfügung. Einzelne Dateien oder Ausdrucke aus diesem Angebot können zusammen mit diesen Nutzungsbedingungen und den korrekten Herkunftsbezeichnungen weitergegeben werden.
Das Veröffentlichen von Bildern in Print- und Online-Publikationen ist nur mit vorheriger Genehmigung der Rechteinhaber erlaubt. Die systematische Speicherung von Teilen des elektronischen Angebots auf anderen Servern bedarf ebenfalls des schriftlichen Einverständnisses der Rechteinhaber.

Haftungsausschluss

Alle Angaben erfolgen ohne Gewähr für Vollständigkeit oder Richtigkeit. Es wird keine Haftung übernommen für Schäden durch die Verwendung von Informationen aus diesem Online-Angebot oder durch das Fehlen von Informationen. Dies gilt auch für Inhalte Dritter, die über dieses Angebot zugänglich sind.

Ein Dienst der *ETH-Bibliothek*
ETH Zürich, Rämistrasse 101, 8092 Zürich, Schweiz, www.library.ethz.ch

http://www.e-periodica.ch

Aus Mitgliedwerken
Informations des membres de l'UCS

Neuer Direktor bei den BKW

Der Verwaltungsrat der Bernischen Kraftwerke AG hat Heinz Raaflaub, Fürsprecher und Notar, auf 1. Juli 1984 zum Direktor und Mitglied der Geschäftsleitung gewählt. Er übernimmt die Direktion Personal- und Rechtswesen und löst Direktor Gottfried Hertig ab, der auf Ende Juni 1984 in den Ruhestand treten wird. Heinz Raaflaub wurde 1944 in Bern geboren und studierte an der Universität Bern Rechtswissenschaft. 1974 trat er als juristischer Mitarbeiter in die Dienste der BKW und leitete seit 1981 die Rechts- und Liegenschaftsabteilung.

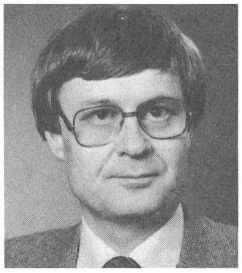

Les 75 ans des Services industriels de Sierre

L'année 1983 a permis aux Services industriels de Sierre de fêter dignement 75 ans d'existence. Plusieurs manifestations se sont échelonnées tout au long de l'année: journées portes ouvertes, visites d'installations à l'étranger organisées pour le personnel, etc. Le moment le plus spectaculaire a sans doute été le jumelage de cet anniversaire avec les Floralies sierroises. Le thème retenu: l'eau, la lumière et la fleur, a permis aux SI de décrire en beauté l'évolution technique du début du siècle à nos jours. De nombreux panneaux didactiques ainsi que des pièces anciennes et modernes ont été montrés au public, abondamment fleuris. Plus de 15 000 visiteurs ont ainsi pu découvrir un passé riche en événements. Par la suite, un millier d'élèves ont encore visité le stand monté par les Services industriels à l'Hôtel de Ville. Les Floralies avaient pris fin, mais les fêtes du 75e anniversaire battaient encore leur plein.

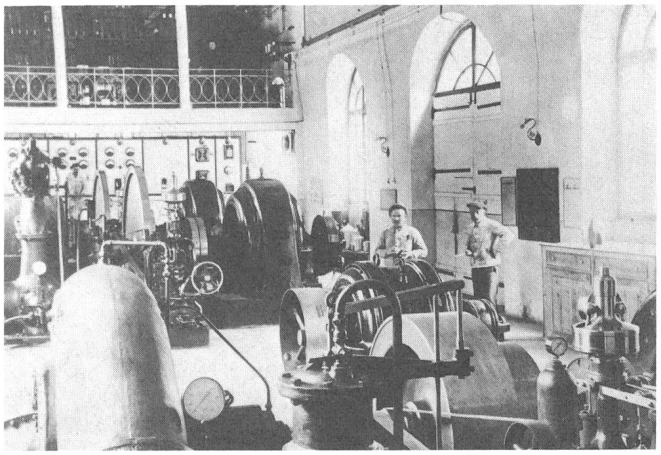

Une illustration tirée de la plaquette rétrospective: L'usine de Vissoie en 1910.

A l'occasion de cet anniversaire, les Services industriels ont édité une plaquette rétrospective, illustrée, qui reproduit photos et documents historiques. On peut y découvrir les grandes étapes du développement des Services industriels jusqu'à nos jours.

SA L'Energie de l'Ouest-Suisse (EOS)

A moins que l'hiver prochain ne soit très froid et très sec, l'approvisionnement de la Suisse romande en électricité ne devrait pas poser de problèmes difficiles au cours des six mois à venir. En effet, l'été extrêmement chaud que nous avons connu a permis aux bassins artificiels de faire leur plein d'eau.

Tel est le message apporté le 12 octobre 1983 à l'usine hydro-électrique de Veytaux par les dirigeants de l'EOS, l'entreprise de service public qui alimente les cantons de Genève, Vaud et Fribourg pour la moitié environ de leur consommation d'électricité.

Sur le plan hydrologique, l'année écoulée est la septième consécutive à avoir favorisé les entreprises électriques romandes; durant cette période, la température élevée en été et clémente en hiver a permis de passer les hivers sans difficulté et d'exporter à bon prix des excédents d'été. L'excellent fonctionnement des quatre centrales nucléaires suisses, premières au classement mondial de la fiabilité, n'est pas non plus étranger au fait que personne n'a manqué de courant.

Mais les années d'abondance ne peuvent se succéder éternellement, et les entreprises responsables de l'approvisionnement du pays en électricité ont le devoir de remplir leur mission même en cas de mauvaise hydraulicité. La production hydro-électrique connaît en effet des hauts et des bas; lors d'une année sèche, elle peut descendre jusqu'à 25% au dessous de la moyenne, ou monter au dessus de celle-ci dans la même proportion lors d'une année humide. Soit un écart pouvant atteindre 50%.

Selon l'EOS, il faut donc rendre possible la construction de nouvelles usines et le renforcement des lignes aériennes dans la mesure où elles se révèlent nécessaires, afin de pouvoir faire face à la consommation de courant toujours croissante.

Par ailleurs, il faudra fermement rejeter l'an prochain les deux initiatives anti-nucléaire et anti-électrique, dont l'acceptation par le peuple mènerait inéluctablement à la pénurie, à un renchérissement considérable du prix de l'électricité pour les usagers et à des atteintes supplémentaires à l'environnement.