Objekttyp: **TableOfContent**

Zeitschrift: **Bulletin des Schweizerischen Elektrotechnischen Vereins, des Verbandes Schweizerischer Elektrizitätsunternehmen = Bulletin de l'Association Suisse des Electriciens, de l'Association des Entreprises électriques suisses**

Band (Jahr): **78 (1987)**

Heft 18

PDF erstellt am: **24.05.2024**

Nutzungsbedingungen

Die ETH-Bibliothek ist Anbieterin der digitalisierten Zeitschriften. Sie besitzt keine Urheberrechte an den Inhalten der Zeitschriften. Die Rechte liegen in der Regel bei den Herausgebern.
Die auf der Plattform e-periodica veröffentlichten Dokumente stehen für nicht-kommerzielle Zwecke in Lehre und Forschung sowie für die private Nutzung frei zur Verfügung. Einzelne Dateien oder Ausdrucke aus diesem Angebot können zusammen mit diesen Nutzungsbedingungen und den korrekten Herkunftsbezeichnungen weitergegeben werden.
Das Veröffentlichen von Bildern in Print- und Online-Publikationen ist nur mit vorheriger Genehmigung der Rechteinhaber erlaubt. Die systematische Speicherung von Teilen des elektronischen Angebots auf anderen Servern bedarf ebenfalls des schriftlichen Einverständnisses der Rechteinhaber.

Haftungsausschluss

Alle Angaben erfolgen ohne Gewähr für Vollständigkeit oder Richtigkeit. Es wird keine Haftung übernommen für Schäden durch die Verwendung von Informationen aus diesem Online-Angebot oder durch das Fehlen von Informationen. Dies gilt auch für Inhalte Dritter, die über dieses Angebot zugänglich sind.

Ein Dienst der *ETH-Bibliothek*
ETH Zürich, Rämistrasse 101, 8092 Zürich, Schweiz, www.library.ethz.ch

http://www.e-periodica.ch

Bulletin SEV/VSE 18/1987
Zürich, 19. September 1987
78. Jahrgang, Seiten 1119...1170

Bulletin ASE/UCS 16/1987
Zurich, le 19 septembre 1987
78e année, pages 1119...1170

Bulletin

des Schweizerischen Elektrotechnischen Vereins
de l'Association Suisse des Electriciens

des Verbandes Schweizerischer Elektrizitätswerke
de l'Union des Centrales Suisses d'Electricité

Elektrizitätswirtschaft – Economie électrique

1120 **Vorschau auf die Elektrizitätsversorgung der Schweiz bis 2005**
Siebenter Zehn-Werke-Bericht
1140 **Perspectives d'approvisionnement de la Suisse en électricité jusqu'en 2005**
Septième «Rapport des Dix»

1160	Verbandsmitteilungen	Communications de l'UCS
1160	Öffentlichkeitsarbeit	Relations publiques
1162	Aus Mitgliedwerken	Informations des membres de l'UCS
1163	Für Sie gelesen	Lu pour vous
1164	Pressespiegel	Reflets de presse
1165	Statistische Mitteilungen	Communications statistiques
1169	Veranstaltungskalender	Calendrier des manifestations

Herausgeber: Schweizerischer Elektrotechnischer Verein, Seefeldstrasse 301, 8034 Zürich, Tel. 01/384 91 11.
Redaktion SEV: Elektrotechnik
(Energietechnik und Informationstechnik)
Dr. H. P. Eggenberger, Chefredaktor SEV;
M. Baumann, dipl. Ing. ETH, Redaktor (Informationstechnik);
Frau H. Uster, Administration.
Seefeldstrasse 301, 8034 Zürich, Tel. 01/384 91 11.
Redaktion VSE: Elektrizitätswirtschaft
W. Blum, dipl. Ing., Redaktor;
Frau E. Schwaller, Redaktionsassistentin.
Bahnhofplatz 3, 8023 Zürich, Tel. 01/211 51 91.
Inseratenverwaltung: Bulletin SEV/VSE, Edenstrasse 20, Postfach 229, 8021 Zürich, Tel. 01/207 71 71.
Abonnementsverwaltung: Bulletin SEV/VSE, Edenstrasse 20, Postfach 229, 8021 Zürich, Tel. 01/207 71 71.
Erscheinungsweise: Zweimal monatlich. Im Frühjahr wird jeweils ein Jahresheft herausgegeben.
Bezugsbedingungen: Für jedes Mitglied des SEV und VSE 1 Expl. gratis. Abonnemente im Inland: pro Jahr Fr. 140.–, im Ausland: pro Jahr Fr. 160.–. Einzelnummern im Inland: Fr. 10.–, im Ausland: Fr. 12.–.
Druck: Druckerei Winterthur AG
Nachdruck: Nur mit Zustimmung der Redaktion.

Editeur: Association Suisse des Electriciens, Seefeldstrasse 301, 8034 Zurich, tél. 01/384 91 11.
Rédaction ASE: Electrotechnique
(Technique de l'énergie et technique de l'information)
Dr. H. P. Eggenberger, rédacteur en chef de l'ASE;
M. Baumann, ing. dipl. EPF, rédacteur (techniques de l'information);
Mme H. Uster, administration.
Seefeldstrasse 301, 8034 Zurich, tél. 01/384 91 11.
Rédaction UCS: Economie électrique
W. Blum, ing. dipl., rédacteur;
Mme E. Schwaller, assistante de rédaction.
Bahnhofplatz 3, 8023 Zurich, tél. 01/211 51 91.
Administration des annonces: Bulletin ASE/UCS, Edenstrasse 20, case postale 229, 8021 Zurich, tél. 01/207 71 71.
Administration des abonnements: Bulletin ASE/UCS, Edenstrasse 20, case postale 229, 8021 Zurich, tél. 01/207 71 71.
Parution: Deux fois par mois. Un «annuaire» paraît au printemps de chaque année.
Abonnement: Pour chaque membre de l'ASE et de l'UCS 1 expl. gratuit. Abonnement en Suisse: par an fr.s. 140.–, à l'étranger: fr.s. 160.–. Prix de numéros isolés: en Suisse fr.s. 10.–, à l'étranger fr.s. 12.–.
Impression: Druckerei Winterthur AG
Reproduction: D'entente avec la Rédaction seulement).

ISSN 036-1321

MGC
MOSER-GLASER

SILESCA®-Giessharz isolierte Transformatoren

ab 63 kVA, Oberspannung bis 36 kV

- umweltfreundlich
- geringe Wartung
- wirtschaftlich *
- feuchtigkeits-unempfindlich
- schwer entflammbar und selbstlöschend

* falls die Vorteile des Transformators bereits im Projektstadium der Anlage berücksichtigt werden

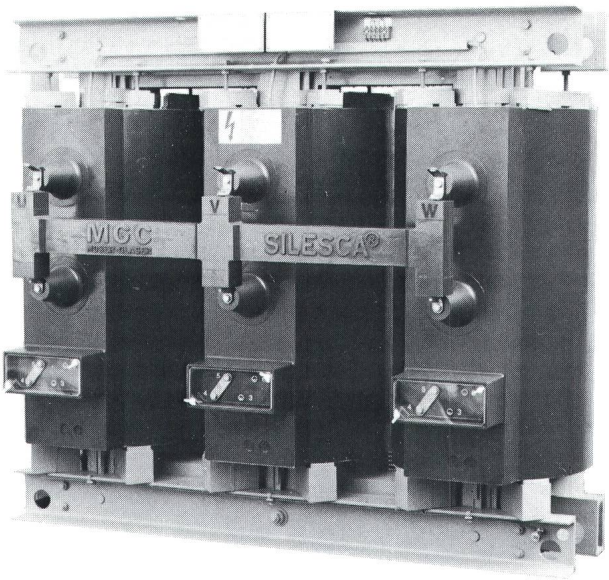

Typ T3K 24 kV / 630 kVA

Anwendungsbeispiele:

Überall dort, wo hohe Sicherheitsauflagen gefordert sind, z.B. in

- Spitälern
- Zivilschutzanlagen
- Chemieanlagen
- Hotels
- Tunnels
- Kläranlagen

MOSER-GLASER & CO. AG
Hofackerstrasse 24
CH-4132 Muttenz
Telefon 061/61 12 00
Telex 63 759 mgc ch, Telefax 061/61 38 15

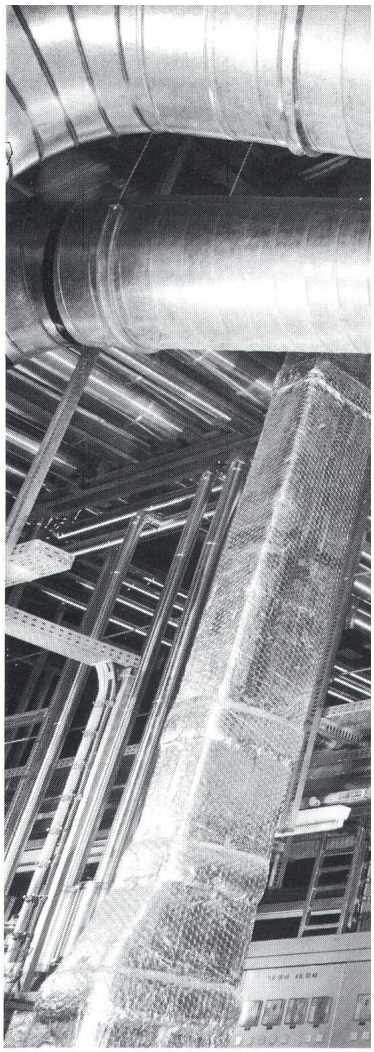

witronic 24, Ch. des Plateires, 1009 Pully, Tél. 021 29 86 46

MINOLTA/LAND CYCLOPS TELE

berührungslose Temperaturmessung in der Elektrizitäts-Wirtschaft

ISOLATOREN-TEMPERATUR

Kabel-Spleissstellen, überhitzte Lager usw.

−20° bis +400° C

Messfleck: 5× 16 mm bei 3 m Abstand
16× 52 mm bei 10 m Abstand
32×105 mm bei 20 m Abstand

witronic Aarburgerstr. 13, 4800 Zofingen, Tel. 062 51 52 22

Wer hat die besten Referenzen für Kabelträger-Systeme?

peyerenergie

peyer

peyerenergie befasst sich seit der Gründung der Firma mit individuellen Problemlösungen für die Energieverteilung und ganz speziell auch mit jeder Art von Kabelträger-Systemen.

Dass wir zu grossen Projekten wie die PTT-Verteilzentrale in Mülligen beigezogen wurden hat guten Grund. Weil Sicherheit bei Installationen für die Energieverteilung Vertrauenssache ist. **peyerenergie,** ein reines Schweizer-Unternehmen, bietet sie. Für Kabelträger-Systeme jeder Art, für Lieferung ab Lager und einwandfreie, preiswerte Qualität.

peyerenergie
CH-8832 Wollerau
Schweiz
Telefon 01/784 46 46
Telex 875 570 pey ch
Fax 01/784 45 15

RUTSCHMANN

Kabelkasten aus Beton Typen K 71 und M 82

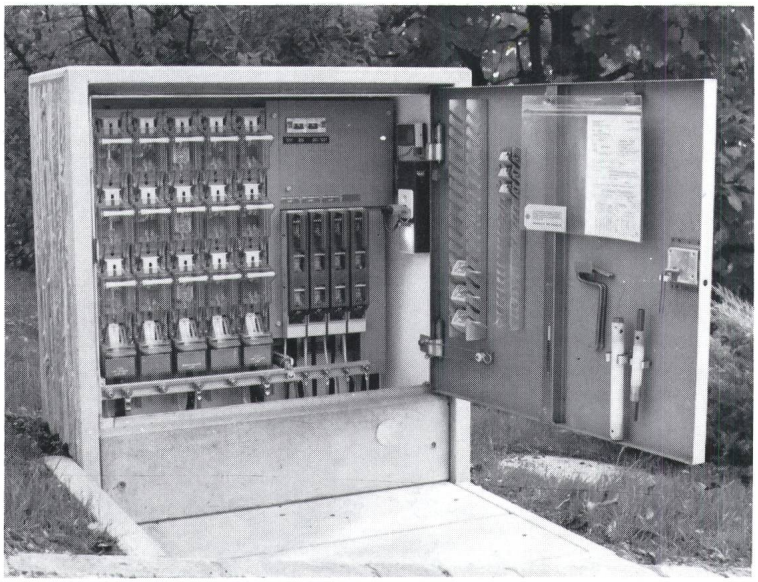

Einige Merkmale:

Beste Integration in die umgebende Architektur.

Unverwüstliche Bauweise.

Vorschachtfundamente mit Unterflur- sowie verstellbaren Niveaudeckeln mit Aushebevorrichtung.

Ausrüstungen für Niederspannungsnetze, Steuerungen, TV-Netze usw. Grosse Typenpalette.

Verlangen Sie die ausführlichen Unterlagen mit Preisliste.

RUTSCHMANN

Rutschmann AG
8627 Grüningen Tel. 01 935 21 56

Kennen Sie unsere neuen Niederspannungs-Leistungsschalter

GARDY *System SACE*

125 ÷ 1250 A

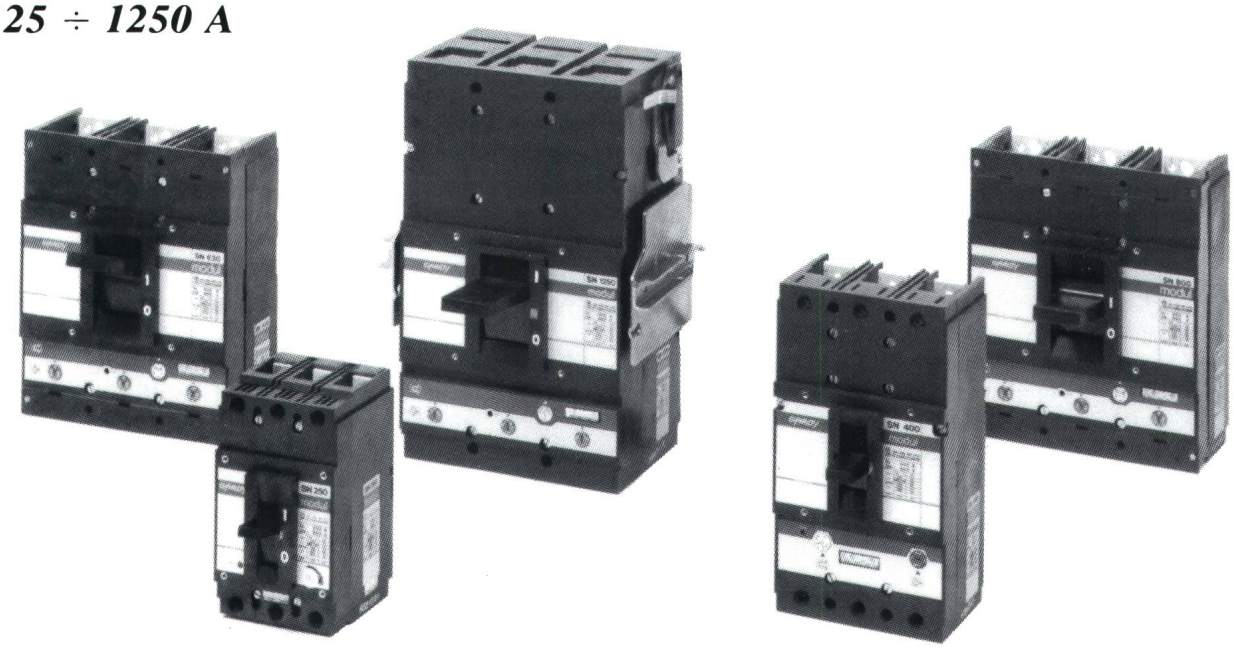

1250 ÷ 6300 A

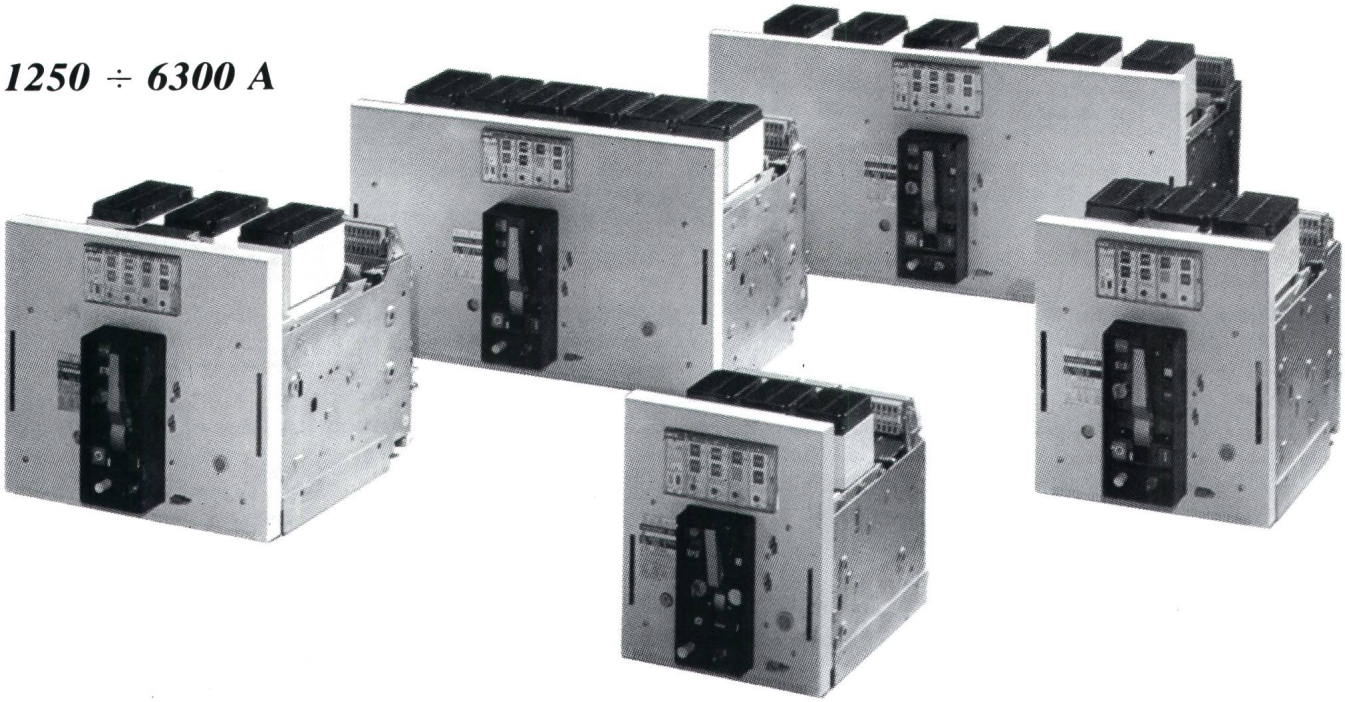

GARDY

15, RUE MARZIANO 1211 GENÈVE 24 Tél. 022.43 54 00

QUALITÄTSGESICHERTE KABELSYSTEME

NACH IHREN SPEZIFIKATIONEN

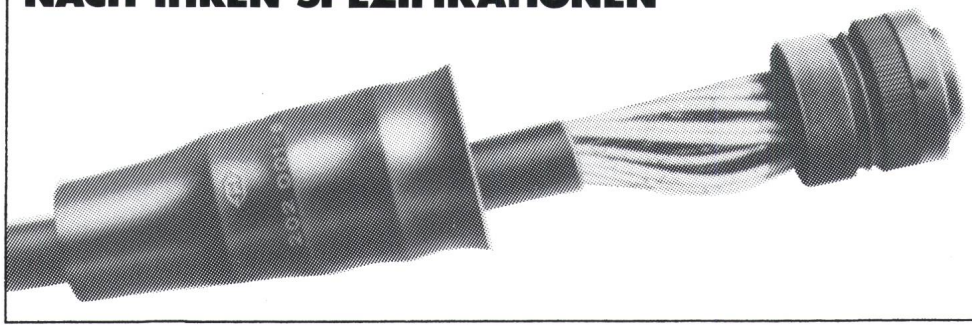

HUBER+SUHNER AG

Geschäftsbereich Kabel
CH-8330 Pfäffikon ZH
☎ 01 952 22 11
CH-9100 Herisau
☎ 071 53 41 11

BETTERMANN AG

Vorsprung mit System

Ihr Schweizer Partner für moderne Systeme der Installationstechnik sowie des Brandschutzes im Bereich der Leitungsführung. Zuverlässiger Lieferservice, fachliche Beratung, Schulung und internationaler Know-how-Transfer aus einer Hand. Verlangen Sie detaillierte Informationen, Angebote und Unterlagen bei:

Leitungsführungssysteme, Brüstungskanäle, Brandschutzsysteme - von OBO alles aus einer Hand.

OBO Brüstungskanäle aus Alu, Stahl oder PVC für Energieversorgung, Kommunikation und EDV – mit passendem Einbaugeräte-Programm. OBO RKS – das rationelle Kabelträgersystem mit hoher Stabilität und geringem Gewicht. OBO BAK – ein Beispiel aus dem umfassenden Brandschutzsystem.

Erhältlich über Ihren Grossisten – oder direkt bei uns:

BETTERMANN AG *Taubenhausstr. 38 · Postfach CH-6000 Luzern 4 · Telefon 041-41 40 51 · Telex 865 539 bema-ch*

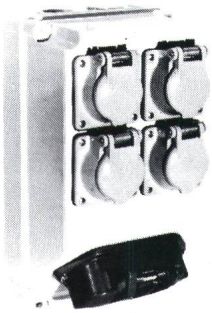

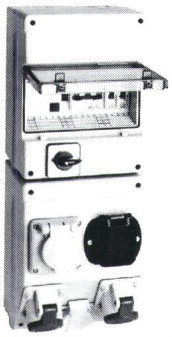

DEMELECTRIC

Steckdosen-Kombinationen für Industrie, Werkstatt, Labor

• Kombinationsmöglichkeiten für jeden individuellen Bedarfsfall • PVC-Gehäuse • geschlossene und formlich ansprechende Baueinheit für alle erforderlichen Geräte unter Beachtung der Sicherheitsvorschriften und Normen • Zeit- und Kostensparend.

Für den anspruchsvollen Planer und Benutzer eine überzeugende Lösung in Konstruktion und Ausführung.

DE-METALL Aktiengesellschaft
Elektrotechnische Industrieprodukte, Steinhaldenstr. 26
CH-8954 Geroldswil, Tel. 01/748 30 60, Telex 825 229

Für Anspruchsvolle

DEMETALL

3d

Jetzt gibt es überall eine Lösung dank Glasfaserkabeln

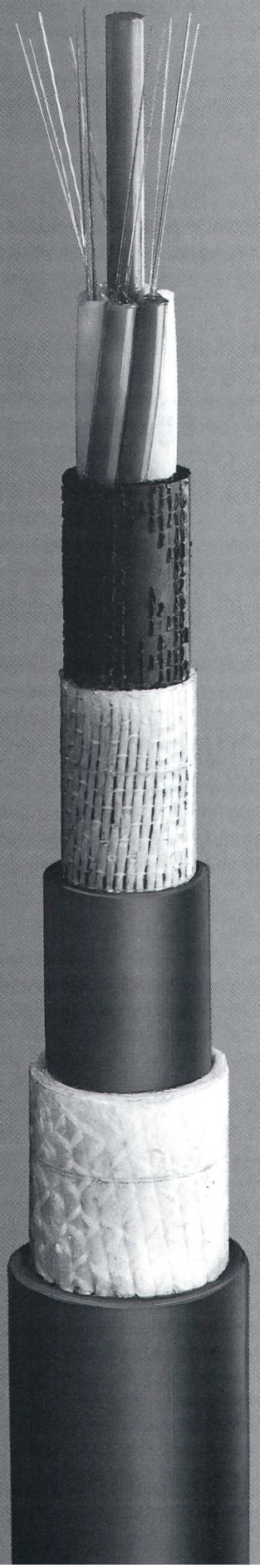

Die klassischen Fernmeldeleitungen können durch elektromagnetische Felder (Blitzeinschläge, Kurzschlüsse auf Parallelleitern, usw) gestört werden.
Mit dem Einsatz von Glasfaserkabeln eliminieren Sie alle diese Unannehmlichkeiten.
Die Glasfaser zeichnet sich aus, durch:

- Unempfindlichkeit gegenüber elektromagnetischen Störungen
- Kleine Dämpfung –→ längere Übertragungsdistanzen
- Kein Nebensprechen
- Ausgezeichnete Isolationseigenschaften
- Elektrisch getrennte Verbindung

Glasfaserkabel, Kombinierte Glasfaserkabel mit Energie- und/oder Fernmeldekabel, Freileitungen mit integrierten Lichtwellenleitern,...

GLASFASER = Das ideale Informations-Übertragungsmittel

COSSONAY = Ihr Spezialist für Glasfaserverbindungen

COSSONAY

SOCIETE ANONYME DES
CABLERIES & TREFILERIES
DE COSSONAY

1305 Cossonay-Gare – Tel. 021/87 17 2
Fax 021/87 30 35 – Telex 459 600

Von Anfang an und überall dabei