Objekttyp: **TableOfContent**

Zeitschrift: **Bulletin des Schweizerischen Elektrotechnischen Vereins, des Verbandes Schweizerischer Elektrizitätsunternehmen = Bulletin de l'Association Suisse des Electriciens, de l'Association des Entreprises électriques suisses**

Band (Jahr): **79 (1988)**

Heft 14: **Assemblées annuelles de l'ASE et de l'UCS**

PDF erstellt am: **24.05.2024**

Nutzungsbedingungen

Die ETH-Bibliothek ist Anbieterin der digitalisierten Zeitschriften. Sie besitzt keine Urheberrechte an den Inhalten der Zeitschriften. Die Rechte liegen in der Regel bei den Herausgebern.
Die auf der Plattform e-periodica veröffentlichten Dokumente stehen für nicht-kommerzielle Zwecke in Lehre und Forschung sowie für die private Nutzung frei zur Verfügung. Einzelne Dateien oder Ausdrucke aus diesem Angebot können zusammen mit diesen Nutzungsbedingungen und den korrekten Herkunftsbezeichnungen weitergegeben werden.
Das Veröffentlichen von Bildern in Print- und Online-Publikationen ist nur mit vorheriger Genehmigung der Rechteinhaber erlaubt. Die systematische Speicherung von Teilen des elektronischen Angebots auf anderen Servern bedarf ebenfalls des schriftlichen Einverständnisses der Rechteinhaber.

Haftungsausschluss

Alle Angaben erfolgen ohne Gewähr für Vollständigkeit oder Richtigkeit. Es wird keine Haftung übernommen für Schäden durch die Verwendung von Informationen aus diesem Online-Angebot oder durch das Fehlen von Informationen. Dies gilt auch für Inhalte Dritter, die über dieses Angebot zugänglich sind.

Ein Dienst der *ETH-Bibliothek*
ETH Zürich, Rämistrasse 101, 8092 Zürich, Schweiz, www.library.ethz.ch

http://www.e-periodica.ch

Bulletin ASE/UCS 14/1988
Zurich, le 16 juillet 1988
79e année, pages 813...902

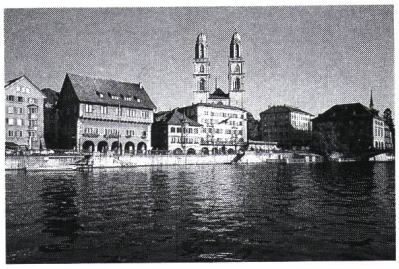

Zurich, ville sur la Limmat avec le Grossmünster.

Bulletin

des Schweizerischen Elektrotechnischen Vereins
de l'Association Suisse des Electriciens

des Verbandes Schweizerischer Elektrizitätswerke
de l'Union des Centrales Suisses d'Electricité

Table des matières

Assemblées annuelles 1988 de l'ASE et de l'UCS

813 Invitation et programme

Association Suisse des Electriciens

Documents pour l'Assemblée générale de l'ASE

825 Ordre du jour
826 Propositions du Comité
828 Rapport annuel 1987
828 Comité et Comité de Direction
829 Quelques chiffres significatifs
830 Rapport aux membres
834 Bilans au 31 décembre
835 Comptes de profits et pertes
836 Commentaires au Bilan et aux Comptes de profits et pertes
837 Organisation – Rapports des divisions
838 Sous le signe de la sécurité
850 Comités Nationaux Suisses CIGRE et CIRED, Prix Denzler 1987
851 Budget 1989
853 Rapport d'activités 1987 du Comité Electrotechnique Suisse (CES)
869 Rapports annuels 1987 d'autres commissions de l'ASE

Union des Centrales Suisses d'Electricité

Documents pour l'Assemblée générale de l'UCS

871 Invitation avec ordre du jour
872 Propositions du Comité
872 Compte de pertes et profits de l'UCS pour l'exercice 1987 et budget pour 1989
873 Bilan de l'UCS au 31 décembre 1987
873 Rapport annuel de la Section des achats de l'UCS pour 1987
874 Compte de pertes et profits de la Section des achats pour l'exercice 1987 et budget pour 1989
874 Bilan de la Section des achats au 31 décembre 1987
874 Rapport des contrôleurs de comptes
877 **Rapport du Comité sur le 92e exercice 1987**

Editeur: Association Suisse des Electriciens, Seefeldstrasse 301, 8034 Zurich, tél. 01/384 91 11.
Rédaction ASE: Electrotechnique
(Technique de l'énergie et technique de l'information)
Dr. H. P. Eggenberger, rédacteur en chef de l'ASE;
M. Baumann, ing. dipl. EPF, rédacteur
(technique de l'information);
Mme H. Uster, administration.
Seefeldstrasse 301, 8034 Zurich, tél. 01/384 91 11.
Rédaction UCS: Economie électrique
W. Blum, ing. dipl., rédacteur
Bahnhofplatz 3, 8023 Zurich, tél. 01/211 51 91.
Administration des annonces: Bulletin ASE/UCS, Edenstrasse 20, case postale 229, 8021 Zurich, tél. 01/207 71 71.
Administration des abonnements: Bulletin ASE/UCS, Edenstrasse 20, case postale 229, 8021 Zurich, tél. 01/207 71 71.
Parution: Deux fois par mois. Un «annuaire» paraît au printemps de chaque année.
Abonnement: Pour chaque membre de l'ASE et de l'UCS 1 expl. gratuit. Abonnement en Suisse: par an fr.s. 140.–, à l'étranger: fr.s. 160.–. Prix de numéros isolés: en Suisse fr.s. 10.–, à l'étranger fr.s. 12.–.
Impression: Druckerei Winterthur AG
Reproduction: D'entente avec la Rédaction seulement.

ISSN 036-1321

Wir telefonieren fürs Leben gern. Am liebsten mit Ihnen.

Ihren Anruf erwarten speziell auf Ihre Branche geschulte Fachberater.
Sie werden in Werkstoff- und Bearbeitungsfragen, in bezug auf optimale Lieferformen und die besten Konditionen stets kompetent beraten.
Am Telefon oder bei einem Besuch.

Allega AG
Verkaufsgesellschaft der Schweizerischen Aluminium AG
Buckhauserstrasse 5
8048 Zürich
Telefon 01/497 41 11
Telefax 01/497 43 44
Telex 822 339

ALUSUISSE

ALLEGA für Aluminium
✆ 01/497 41 11

SWISS TECH 88
18.–22. Oktober
Halle 115, Stand 645
Basel

Die einfachste und schnellste Art, in der Waschküche abzurechnen!

Ob in Waschküche, Saunas oder Solarien: mit einem AEG Münzschaltautomat bleibt keine Rechnung unbezahlt. Ohne umständliches Abrechnen zieht er sofort rund um die Uhr, Minute für Minute, die fälligen Kosten ein!

Wählen Sie zwischen zwölf Laufzeiten von 8 bis 80 Minuten und der Einstellung für Münzen oder Wertmarken.

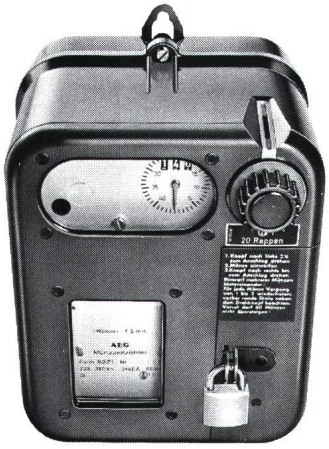

AEG Münzschaltautomat – damit die Rechnung aufgeht!

AEG

ELEKTRON *Elektrotechnik Elektronik Nachrichtentechnik*

Elektron AG, Generalvertretung AEG Aktiengesellschaft
8804 Au ZH, Telefon 01 783 01 11

Das neue Tarifgerät TARIGYR® m413 mit vielfältigen Funktionen auf kleinstem Raum

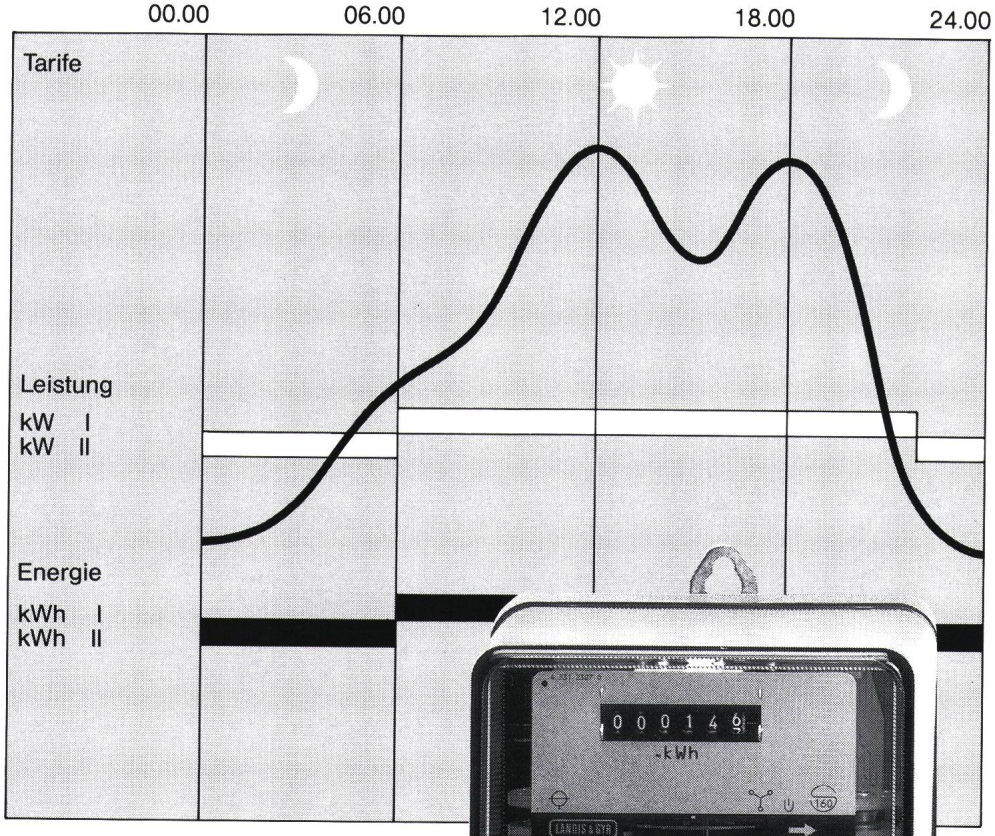

2 Energien **Tag und Nacht**
2 Leistungen **Tag und Nacht**

Norm CH:

1–4 Leistungstarife

sowie

1–4 Energietarife für die zeitabhängige Tarifgestaltung

60 Vorwertspeicher für die monatliche Speicherung der Meßwerte

automatische Auslesung der gespeicherten Daten mit dem Handterminal LG-M940

K 326 Z/D

Tarifgerät TARIGYR® m413 einfach und komfortabel

LGZ Landis & Gyr Zug AG
Gubelstraße
CH-6301 ZUG
Tel. 042-24 11 24

LANDIS & GYR

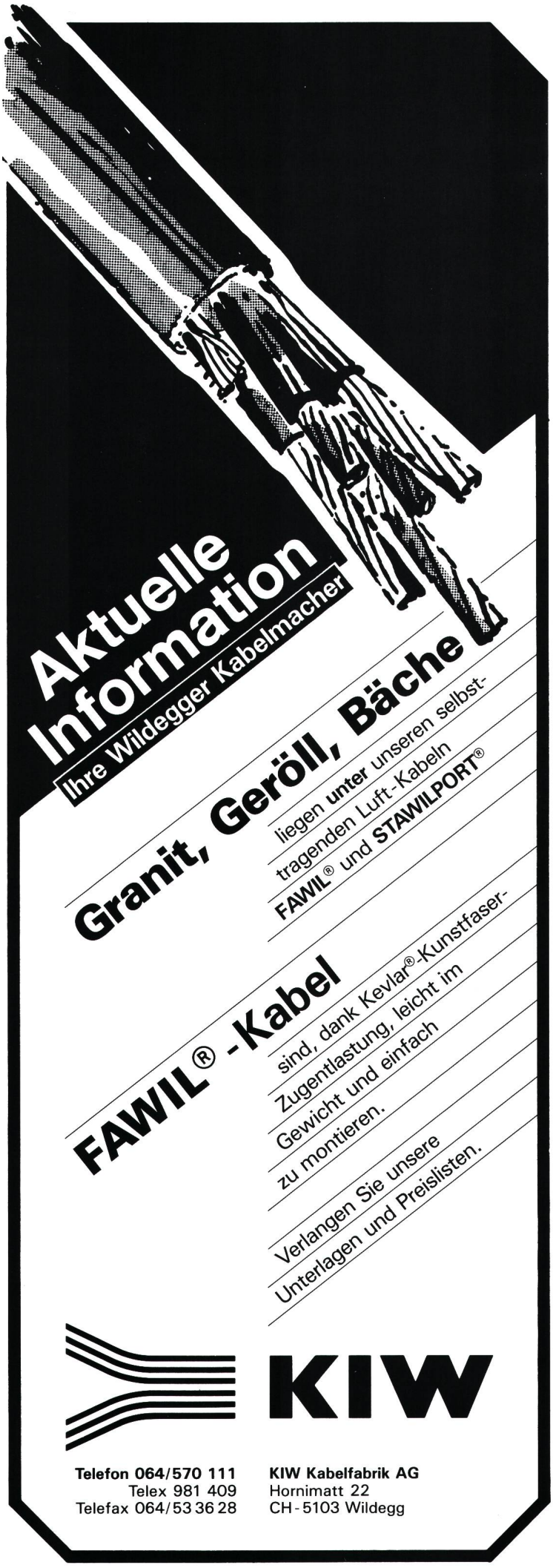

Typ: Aluminium-Schrägstrahler SG 180
Hersteller: Licht + Raum AG
Dimensionen: Reflektor ∅ 180 mm
Befestigung: mit Gelenkhalter
Eignung: Hallen, Korridore, Durchgänge, Treppen, Wohnbereich

LICHT+RAUM AG

Schermen 27/29, CH-3063 Ittigen, Tel. 031 58 77 88.

Strom arbeitet mit

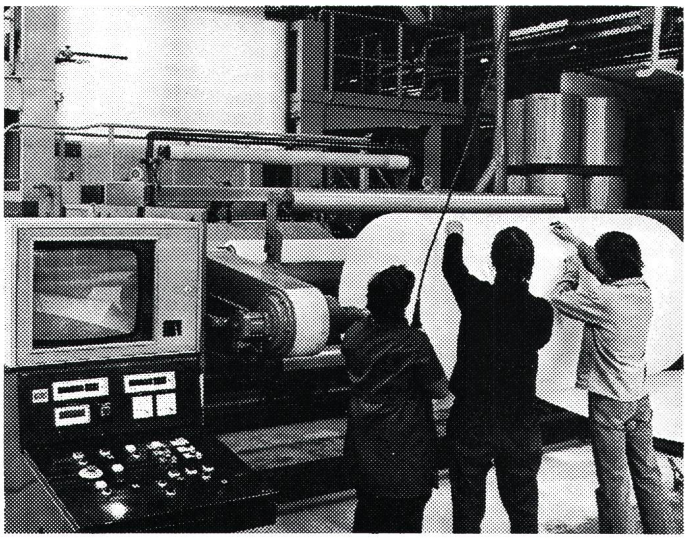

Sicher, rationell, perfekt, wichtig, alltäglich.
Strom arbeitet mit.

Nordostschweizerische Kraftwerke AG NOK

MGC
MOSER-GLASER

Es gibt nur ein DURESCA®-vollisoliertes Schienensystem bis 170 kV und 14 kA mit mehr als 25jähriger, sicherer Betriebserfahrung weltweit!

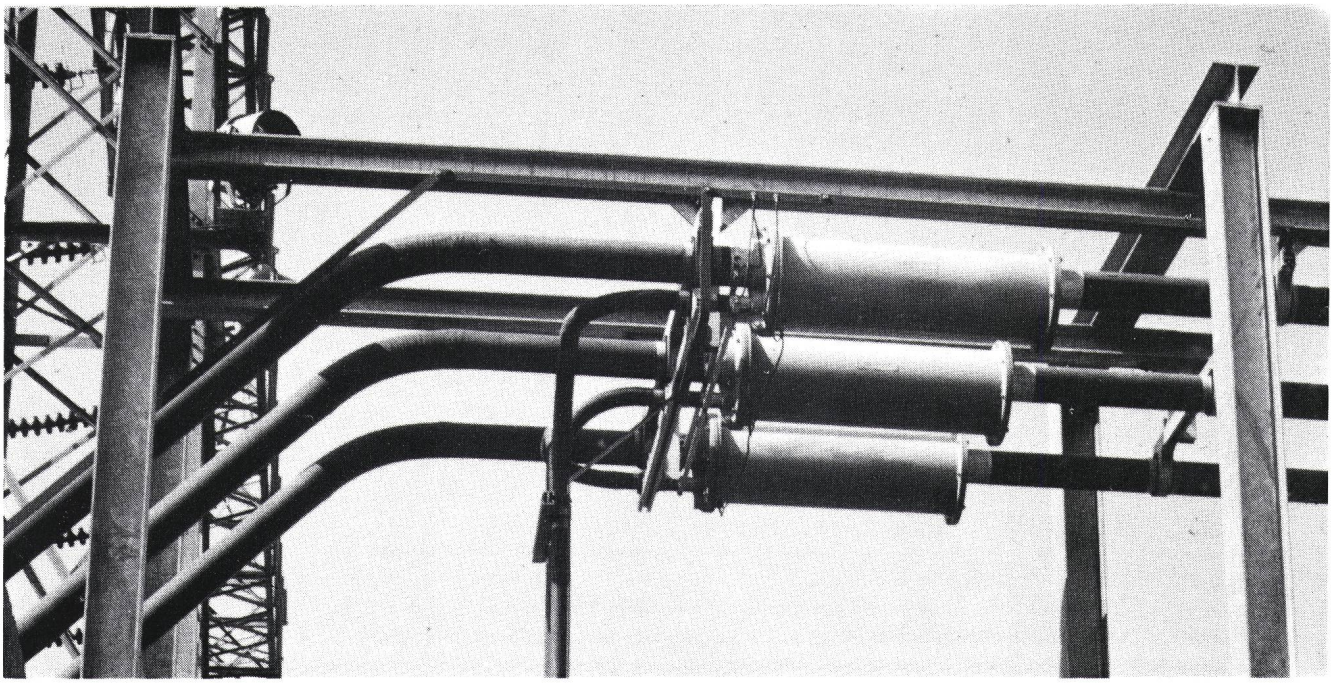

Wir projektieren und liefern:

DURESCA®

Durchführungen, Generatorableitungen, Sammelschienen, Primär-, Sekundär- und Tertiärverbindungen, Direktanschlüsse in SF_6 oder in Öl, DURESCA®-isoliert, bis 245 kV.

GASCOIL®

Explosionssichere Messwandler in SF_6 für Innenraum, Freiluft und für gekapselte Schaltanlagen bis 245 kV.

SILESCA®

Messwandler für Freiluft und Innenraum bis 110 kV in SILESCA®-Giessharz.

SILESCA®

Leistungs-, Verteil-, Eigenbedarfs- und Erregertransformatoren in SILESCA®-Giessharz bis 5 MVA und 36 kV sowie mit Ölisolation bis 20 MVA.

RESOSTOP®

Ferroresonanzschutz für Spannungswandler.

MOSER-GLASER + CO AG CH-4132 **MUTTENZ**
SCHWEIZ SUISSE SWITZERLAND SUIZA
TELEFON 061-61 12 00 TELEX 63 753 mgc ch

Mit guter Wartung mehr Sicherheit

Je länger eine Maschine ausfällt, desto schlechter fallen auch die Geschäfte aus.

Jedoch: Ausfälle müssen nicht sein. Wir garantieren unseren Servicekunden Sicherheit – Monat für Monat, Jahr für Jahr.

Gebrüder Meier AG: Die Nummer Sicher! Damit bleiben unseren Kunden unerwünschte Überraschungen erspart.

Warum und wann revidieren?

Verlangen Sie ein Gespräch mit einem unserer Spezialisten. Er wird sich eine Übersicht verschaffen über Ihre Anlagen – bis ins Detail.

Nach seiner sorgfältigen Zustandsanalyse kann er Sie über den besten Zeitpunkt, die Art und den Umfang einer Revision zur Werterhaltung der Anlage umfassend orientieren.

Als Handelsfirma für neue und revidierte Transformatoren, Generatoren, Umformer, Notstromgruppen und Antriebe adaptieren, verkaufen und vermieten wir Geräte in der ganzen Schweiz.

Kennen Sie unseren «Service complet»?

Was wir bieten: Wir haben eine eigene, gut ausgebaute Service-Organisation mit drei Standorten: Zürich, Zollikofen, Fribourg.

Unser Servicedienst kommt in der ganzen Schweiz zum Einsatz. Er ist komplett auf einen 24-Stunden-Pikettdienst ausgerichtet.

Erfahrenes Personal übernimmt Montage, Demontage und Transport aller Anlageteile.

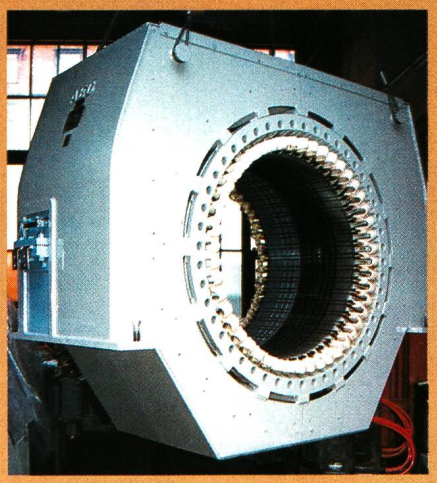

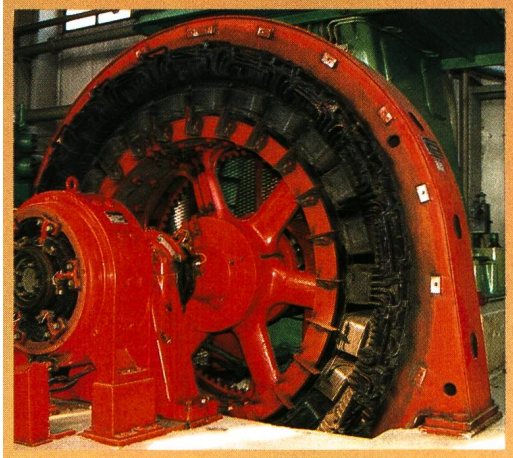

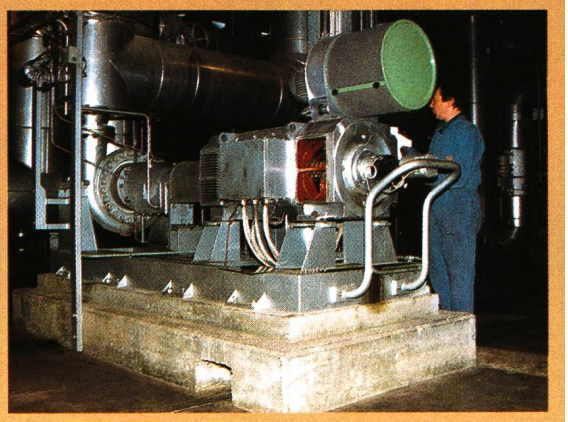

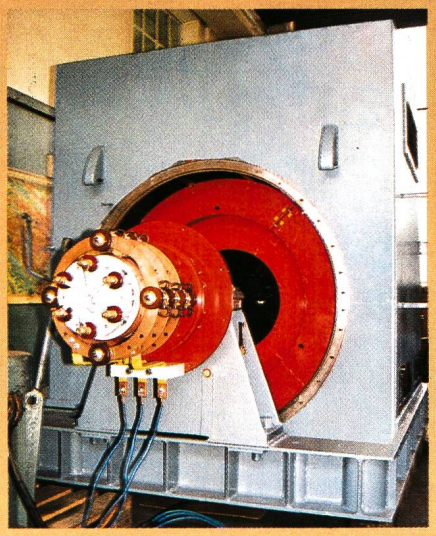

Wir prüfen Ihren Maschinenpark systematisch auf Herz und Nieren. Teilreparaturen und Neuwicklungen von Spezialmaschinen gehören zu unseren Spezialitäten.

Vorbeugende Instandhaltungsarbeiten werden zum Teil während des Betriebes an der Anlage ausgeführt.

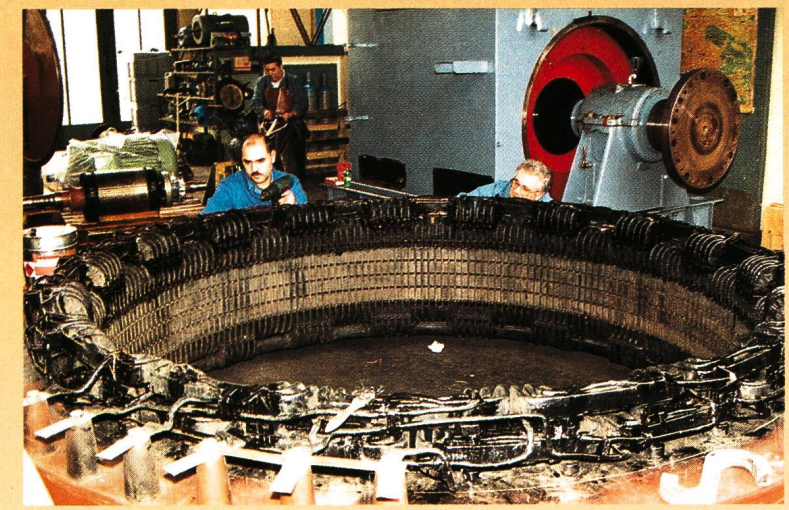

Heute vorgesorgt heisst, an die Zukunft gedacht

Mit geplanter, vorbeugender Instandhaltung vermeiden Sie kostspielige, unvorhergesehene Schäden, Reparaturen und Betriebsunterbrüche mit den entsprechenden Risiken und Ausfällen.

Unsere Serviceleistungen erstrekken sich auf: Alle Generatoren sowie alle Arten von elektrischen Maschinen und Transformatoren, wie Drehstromniederspannungsmotoren, Hochspannungsmotoren, Gleichstrommotoren usw.

Wir reparieren und revidieren Bahnmotoren der verschiedensten schweizerischen wie ausländischen Privatbahnen.

Elektrische Energie ist teuer

Diese Energie möglichst ökonomisch und rationell einzusetzen, ist eines der Hauptanliegen der Gebrüder Meier AG. Seit vielen Jahren engagiert sich unser Unternehmen im Bereich der ökonomischen Stromversorgung.

Unsere Kunden kommen aus allen Zweigen der Industrie und des Gewerbes. Banken, Warenhäuser und Grossverteiler gehören ebenfalls dazu. Ein nicht unbedeutender Kundenkreis ist die öffentliche Hand.

Die Gebrüder Meier AG verfügt über die Initiative und Arbeitskraft eines erstklassigen, langjährigen Mitarbeiterstabes und die notwendigen technischen Erfahrungen und Einrichtungen.

Projektierung, Fabrikation, Inbetriebsetzung, Wartungen

Fachleute der Gebrüder Meier AG in Zürich oder Bern unterbreiten Ihnen die besten, sinnvollsten und sichersten Lösungen. Steuerungen und Spezialanlagen, spezifisch auf eine bestimmte Aufgabe ausgelegt, werden durch unsere Equipen fachtechnisch durchdacht, geplant, gebaut, geliefert, montiert, in Betrieb gesetzt, auf Wunsch überwacht und unterhalten.

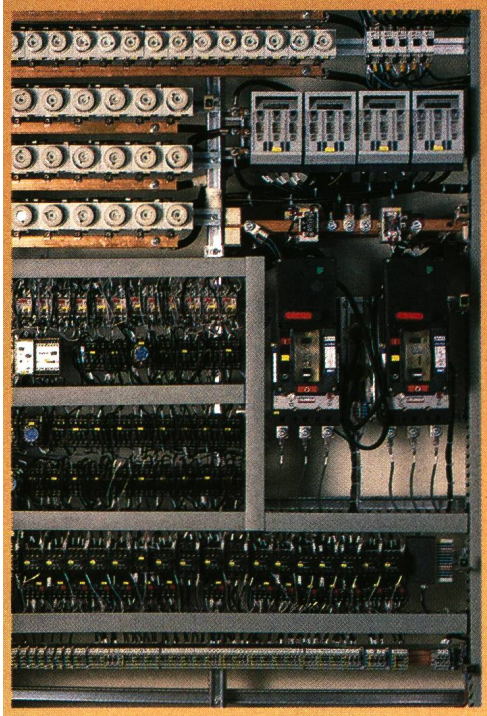

Unsere Fotos zeigen:
Schaltschrank
Transformator
Hochspannungskabeltrommel,
Wasserkraftwerk
Umformergruppe
Notstromdieselanlage inkl. USV Anlage

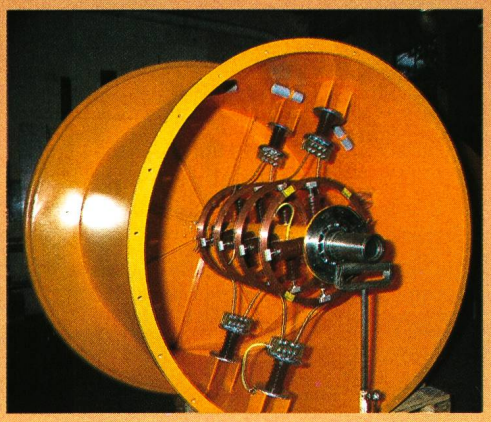

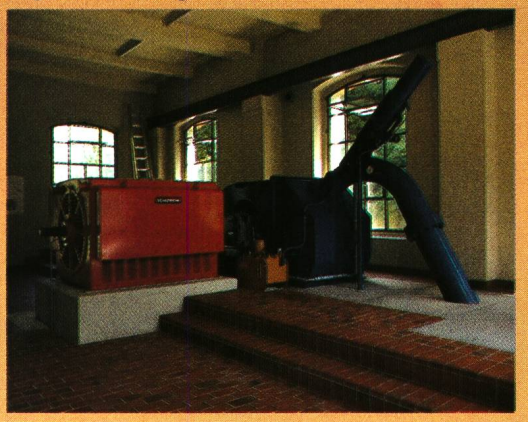

Steuerungen

Wir projektieren und bauen Steuerungen und Spezialanlagen nach Ihren Wünschen. Konventionell und in modernster SPS-Technik.

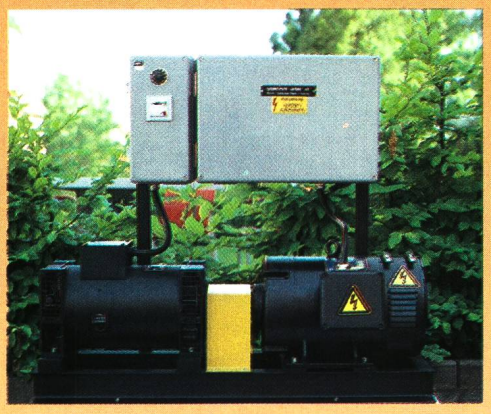

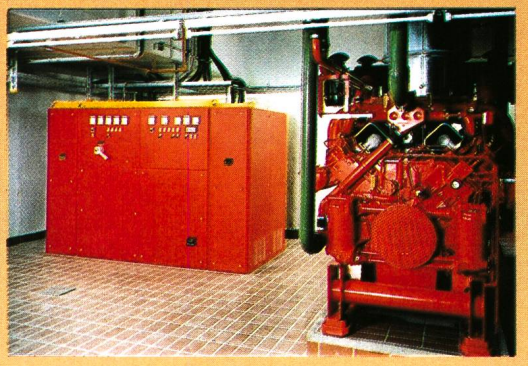

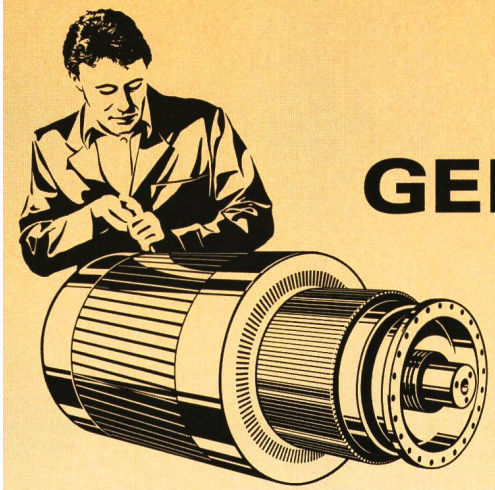

GEBRÜDER MEIER AG

Elektrische Maschinen und Anlagen. Reparatur, Revision, Neuwicklung. Verkauf von Motoren, Generatoren, Transformatoren, Umformergruppen, USV, Notstrom- und Schaltanlagen, Steuerungen und Regelungen für elektrische Maschinen.

8040 Zürich
Zypressenstrasse 71
Telefon 01/242 72 39
Telex 812 230
Telefax 01/242 59 06

3052 Zollikofen
Bernstrasse 145
Telefon 031/57 21 51
Telefax 031/57 68 67

1700 Fribourg
3, route des Daillettes
Telefon 037/24 39 91

Karakaya – Staudamm mit «BRUGG»er Innenleben.

Das Problem:

Für das gigantische 1800-MW-Wasserkraftwerk Karakaya – am Oberlauf des Euphrats in der Osttürkei – war ein anspruchsvolles Kabel-Engineering erforderlich. Mit einer 380-kV-Kabelanlage mussten die Transformatoren im untersten Teil des Staudammes mit der Freileitung verbunden werden, deren Abgangsmasten sich auf der Mauerkrone befinden.

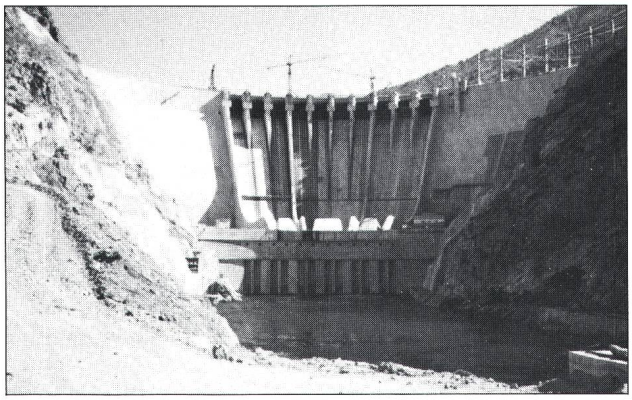

Die 175 Meter hohe und 10 bis 52 Meter dicke Staumauer.

Den markantesten Teil des rund 450 Meter langen Kabeltrassees bildet eine senkrechte, 140 Meter hohe Passage in drei parallelen Schächten mit je 2 Meter Durchmesser im Innern des Staudammes, der ein Mauervolumen von 2 Millionen m^3 aufweist. Hier galt es, für die Verlegung und Befestigung aussergewöhnliche Lösungen zu finden. Die beim Absenken der Kabel in den Vertikalschächten auftretenden Zugbeanspruchungen mussten ebenso berücksichtigt werden wie die Wärmedilatation im Betrieb und die mechanischen Beanspruchungen durch Erdbeben.

Mit dieser herausfordernden Aufgabe betraute die ASEA BROWN BOVERI, Baden, die Spezialisten von BRUGG.

Die Lösung:

Zum Einsatz kamen 3 × 6 Einleiter-Öldruck-Kabel vom Typ POPB-T 1 × 400 mm^2 380 kV, die unsere Fachleute zwischen Herbst 1986 und Herbst 1987 verlegten und montierten.

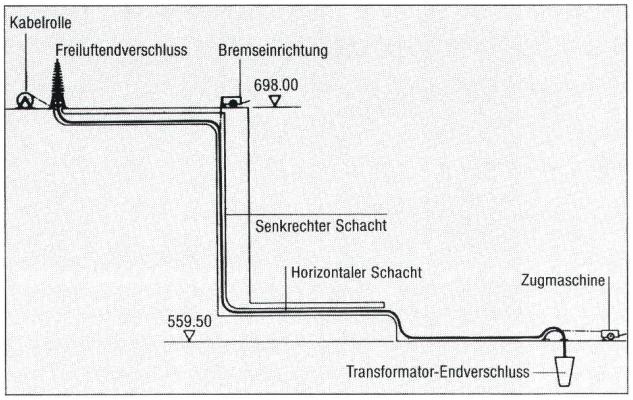

Übersichtsschema der Kabelanlage.

In den Vertikalschächten wurden die Montage-Aufzüge installiert. Unser Team befestigte die Kabel – Gewicht ca. 27 kg pro Meter – mit Spezialbriden an Stahlseilen und senkte sie in die Schächte ab. Anschliessend wurden die Briden, von unten her, auf die in den Schachtwänden vorbereiteten Verankerungsschienen ummontiert.

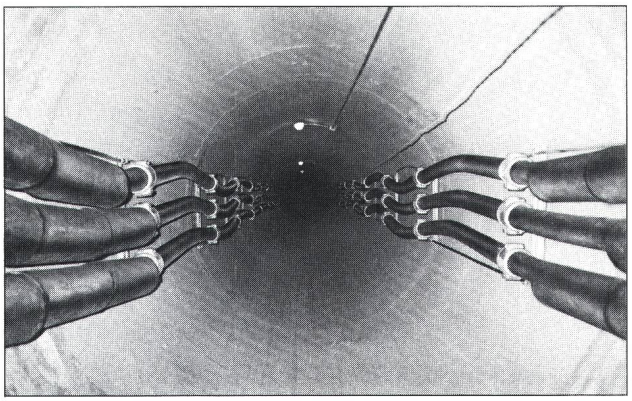

Blick in einen Vertikalschacht.

Kein Wunder, dass beim Bau dieser ungewöhnlichen Anlage eine qualitätsbewusste und in extremen Verlegungen erfahrene Schweizer Firma zum Zuge kam.

BRUGG

Einleiter-Öldruckkabel
Typ POPB-T
1 x 400 mm^2 380 kV

Das Zeichen für sichere Verbindungen.

Kabelwerke Brugg AG
5200 Brugg · Telefon 056 41 11 51
Kabelsysteme für Energie- und Nachrichtenübertragung
Drahtseile und Schutznetze
Fernwärme-Rohrleitungssysteme