Objekttyp: **FrontMatter**

Zeitschrift: **Bulletin des Schweizerischen Elektrotechnischen Vereins, des Verbandes Schweizerischer Elektrizitätsunternehmen = Bulletin de l'Association Suisse des Electriciens, de l'Association des Entreprises électriques suisses**

Band (Jahr): **80 (1989)**

Heft 5

PDF erstellt am: **25.05.2024**

Nutzungsbedingungen

Die ETH-Bibliothek ist Anbieterin der digitalisierten Zeitschriften. Sie besitzt keine Urheberrechte an den Inhalten der Zeitschriften. Die Rechte liegen in der Regel bei den Herausgebern.
Die auf der Plattform e-periodica veröffentlichten Dokumente stehen für nicht-kommerzielle Zwecke in Lehre und Forschung sowie für die private Nutzung frei zur Verfügung. Einzelne Dateien oder Ausdrucke aus diesem Angebot können zusammen mit diesen Nutzungsbedingungen und den korrekten Herkunftsbezeichnungen weitergegeben werden.
Das Veröffentlichen von Bildern in Print- und Online-Publikationen ist nur mit vorheriger Genehmigung der Rechteinhaber erlaubt. Die systematische Speicherung von Teilen des elektronischen Angebots auf anderen Servern bedarf ebenfalls des schriftlichen Einverständnisses der Rechteinhaber.

Haftungsausschluss

Alle Angaben erfolgen ohne Gewähr für Vollständigkeit oder Richtigkeit. Es wird keine Haftung übernommen für Schäden durch die Verwendung von Informationen aus diesem Online-Angebot oder durch das Fehlen von Informationen. Dies gilt auch für Inhalte Dritter, die über dieses Angebot zugänglich sind.

Ein Dienst der *ETH-Bibliothek*
ETH Zürich, Rämistrasse 101, 8092 Zürich, Schweiz, www.library.ethz.ch

http://www.e-periodica.ch

Bulletin

100 JAHRE ANS ANNI

SEV ASE

des Schweizerischen Elektrotechnischen Vereins
de l'Association Suisse des Electriciens

des Verbandes Schweizerischer Elektrizitätswerke
de l'Union des Centrales Suisses d'Electricité

VSE UCS

/1989

Energietechnik
Techniques de l'énergie

EMV – Energieübertragung – Lasermesstechnik

CEM – transport de l'énergie – métrologie au laser

WIR WÜNSCHEN IHNEN EIN VERGNÜGLICHES WOCHENENDE

Wer für seine Energieverteilung BRUGG als Partner hat, kann sich am Wochenende entspannen, weil er die Gewissheit hat, mit der BRIMEX-Kabeltechnik von BRUGG wirklich alles im Griff zu haben. Sei das bei Energiekabelanlagen im Hoch- und Mittelspannungs-Bereich oder mit Lösungen für den Niederspannungs-Bereich. Kurz: Mit BRUGG sind Sie sicher, den richtigen Partner gewählt zu haben.

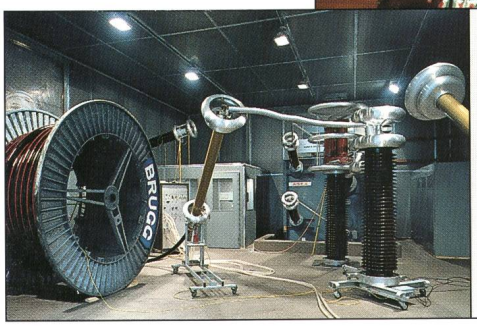

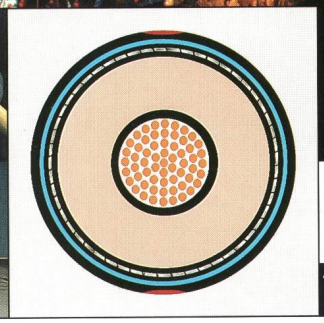

Die neuen Polymer-Energiekabel von BRUGG

BRIMEX®

BRUGG

Kabelwerke Brugg AG · CH-5200 Brugg
Telefon 056 48 31 31 · Telefax 056 42 28 41

WIR WICKELN ALLES FÜR SIE AB