Objekttyp: **Advertising**

Zeitschrift: **Bulletin des Schweizerischen Elektrotechnischen Vereins, des Verbandes Schweizerischer Elektrizitätsunternehmen = Bulletin de l'Association Suisse des Electriciens, de l'Association des Entreprises électriques suisses**

Band (Jahr): **80 (1989)**

Heft 14: **Assemblées annuelles de l'ASE et de l'UCS**

PDF erstellt am: **25.05.2024**

Nutzungsbedingungen

Die ETH-Bibliothek ist Anbieterin der digitalisierten Zeitschriften. Sie besitzt keine Urheberrechte an den Inhalten der Zeitschriften. Die Rechte liegen in der Regel bei den Herausgebern.
Die auf der Plattform e-periodica veröffentlichten Dokumente stehen für nicht-kommerzielle Zwecke in Lehre und Forschung sowie für die private Nutzung frei zur Verfügung. Einzelne Dateien oder Ausdrucke aus diesem Angebot können zusammen mit diesen Nutzungsbedingungen und den korrekten Herkunftsbezeichnungen weitergegeben werden.
Das Veröffentlichen von Bildern in Print- und Online-Publikationen ist nur mit vorheriger Genehmigung der Rechteinhaber erlaubt. Die systematische Speicherung von Teilen des elektronischen Angebots auf anderen Servern bedarf ebenfalls des schriftlichen Einverständnisses der Rechteinhaber.

Haftungsausschluss

Alle Angaben erfolgen ohne Gewähr für Vollständigkeit oder Richtigkeit. Es wird keine Haftung übernommen für Schäden durch die Verwendung von Informationen aus diesem Online-Angebot oder durch das Fehlen von Informationen. Dies gilt auch für Inhalte Dritter, die über dieses Angebot zugänglich sind.

Ein Dienst der *ETH-Bibliothek*
ETH Zürich, Rämistrasse 101, 8092 Zürich, Schweiz, www.library.ethz.ch

http://www.e-periodica.ch

Von 5 Produkten für das Jahr 2000 müssen 4 noch erfunden werden. Den Lichtwellenleiter haben wir schon.

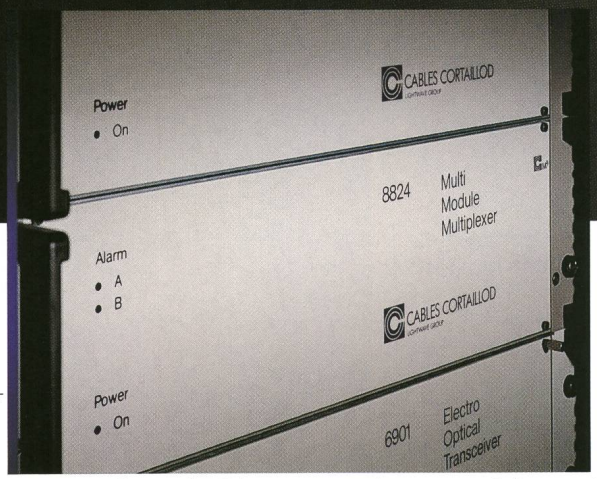

Optische Übertragungssysteme sind auch im Jahr 2000 noch aktuell.

Als das Schweizer Kabelunternehmen, das sich als erstes mit der Entwicklung von Lichtwellenleiterkabeln befasst hat, realisiert Câbles Cortaillod schlüsselfertige Systemlösungen für die Übertragung und den Austausch von Daten, Sprache und Bild.

Unser Geschäftsbereich «Optische Systeme» bietet Ihnen eine breite Dienstleistungspalette an: Beratung, Projektengineering, Entwicklung und Fabrikation von Kabeln, Zubehörteilen und Interfaces, Installation und Montage…

Der polyvalente Multiplexer MUX 8824 ist ein Beweis für unsere Kompetenz. Ein einziger Träger für verschiedenste Informationen, 24 Kanäle und ein ausgezeichnetes Preis-Leistungs-Verhältnis machen ihn zur idealen Lösung für viele Anwendungen: Telefonie, Informatik, Fernüberwachen, Fernwirken…

CH-2016 CORTAILLOD/SUISSE
TÉLÉPHONE 038 / 44 11 22
TÉLÉFAX 038 / 42 54 43
TÉLEX 952 899 CABC CH

CABLES CORTAILLOD
LIGHTWAVE GROUP

Fortschrittliche Technologie, Dienstleistungen und Sicherheit.

IMPREGNA

Ihre Vertrauensfirma für werterhaltende Unterhaltsarbeiten

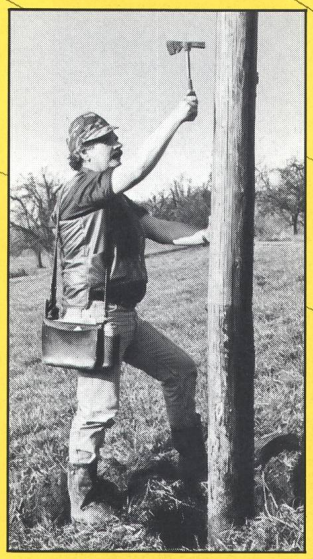

Kontrolle für Holzfreileitungen

Korrosionsschutz an Signalanlagen

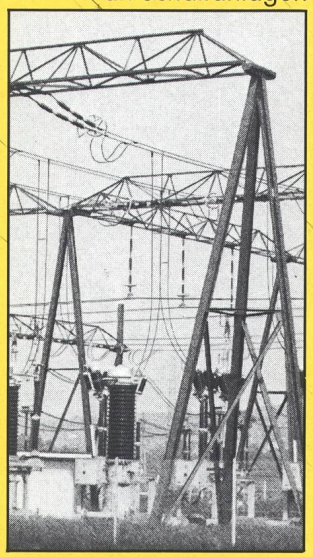

Korrosionsschutz an Schaltanlagen

Korrosionsschutz an Stahlkandelabern

Nachimprägnierung von Holzmasten

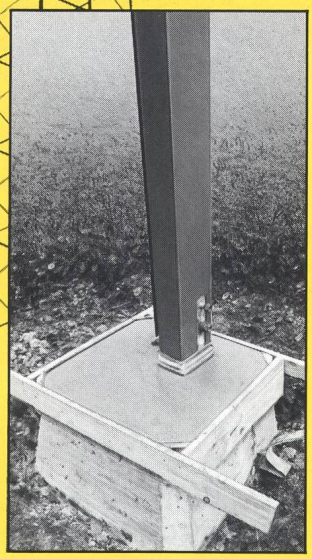

Korrosionsschutz an Gittermasten

Sanierung von Mastsockeln

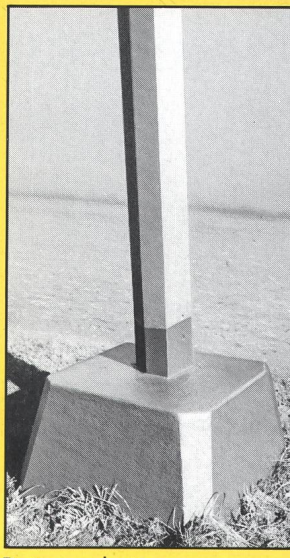

Betonsschutz an Mastsockeln

Verlangen Sie unsere fachmännische Beratung für:

- Korrosionsschutz
- Kontrolle und Nachimprägnierung von Holzmasten
- Betonsanierung an Mastsockeln

IMPREGNA

IMPREGNA GmbH Hallwylstrasse 71 Tel. 01 241 95 05 8036 Zürich

Stromverteiler

DEMELECTRIC
Serie 890

- grosser Anschlussraum
- mehr Sicherheit
- SEV-geprüft
- IP 54

Senden Sie uns bitte untenstehenden Coupon – Sie erhalten umgehend weitere Unterlagen.

327

OTTO FISCHER AG

Elektrotechnische Artikel en gros, Aargauerstrasse 2, Postfach, 8010 Zürich
Telefon 01/276 76 76, Romandie 01/276 76 75, Ticino 01/276 76 77
Telefax 01/276 76 86, Romandie 01/276 77 63, Ticino 01/276 77 95

Coupon für
Prospekt Stromverteiler

Otto Fischer AG
Aargauerstrasse 2
Postfach
8010 Zürich

Firma: _____
zuständig: _____
Adresse: _____
PLZ/Ort: _____
Tel.: _____ Bu/Dem

Wenn Sie aus Leuchtstofflampen das Maximum herausholen wollen, dann nehmen Sie am besten Vorschaltgerät von Leuenberger.

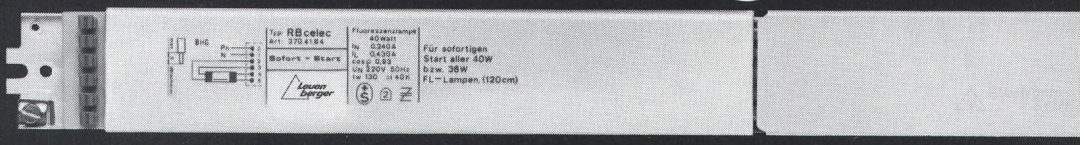

Möchten Sie, dass Ihre Leuchtstofflampen immer, sofort und ohne lange zu flackern zünden? Auch bei sibirischer Kälte?
Machen Sie ihnen Beine. Mit unseren Sofort-Start-Vorschaltgeräten wird Ihre FL-Beleuchtung zur Schnellstart-Beleuchtung. Und die Lampen leben erst noch viel länger.

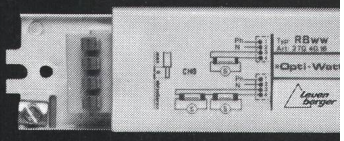

Suchen Sie eine besonders wirtschaftliche Beleuchtung als Dauerbrenner? Sowohl von der Anschaffung wie auch vom Energieverbrauch her gesehen? Kalkulieren Sie so knapp wie möglich. Damit kommen Sie automatisch auf unsere Opti-Watt-Vorschaltgeräte. Und Ihr Stromzähler läuft künftig im Spargang.

Möchten Sie bei einer ohnehin schon wirtschaftlichen Fluoreszenzbeleuchtung den Stromverbrauch nochmals wesentlich senken und zugleich erhöhte Beleuchtungsqualität gewinnen?
Dann gehen Sie auf Nummer Sicher, auf den neuesten Stand der Technik mit unseren Leutronic-Vorschaltgeräten. Damit leben Ihre Lampen viel länger und liefern wesentlich mehr Licht pro Watt als bisher.

Leuenberger

H. Leuenberger AG, Fabrik elektrischer Apparate, CH-8154 Oberglatt, Telefon 01/850 13 33, Telex 826 403 leub ch, Telefax 01/850 59 85