# Veranstalungskalender = Calendrier des manifestations

Objekttyp: **Group**

Zeitschrift: **Bulletin des Schweizerischen Elektrotechnischen Vereins, des Verbandes Schweizerischer Elektrizitätsunternehmen = Bulletin de l'Association Suisse des Electriciens, de l'Association des Entreprises électriques suisses**

Band (Jahr): **80 (1989)**

Heft 23

PDF erstellt am: **25.05.2024**

**Nutzungsbedingungen**

Die ETH-Bibliothek ist Anbieterin der digitalisierten Zeitschriften. Sie besitzt keine Urheberrechte an den Inhalten der Zeitschriften. Die Rechte liegen in der Regel bei den Herausgebern.
Die auf der Plattform e-periodica veröffentlichten Dokumente stehen für nicht-kommerzielle Zwecke in Lehre und Forschung sowie für die private Nutzung frei zur Verfügung. Einzelne Dateien oder Ausdrucke aus diesem Angebot können zusammen mit diesen Nutzungsbedingungen und den korrekten Herkunftsbezeichnungen weitergegeben werden.
Das Veröffentlichen von Bildern in Print- und Online-Publikationen ist nur mit vorheriger Genehmigung der Rechteinhaber erlaubt. Die systematische Speicherung von Teilen des elektronischen Angebots auf anderen Servern bedarf ebenfalls des schriftlichen Einverständnisses der Rechteinhaber.

**Haftungsausschluss**

Alle Angaben erfolgen ohne Gewähr für Vollständigkeit oder Richtigkeit. Es wird keine Haftung übernommen für Schäden durch die Verwendung von Informationen aus diesem Online-Angebot oder durch das Fehlen von Informationen. Dies gilt auch für Inhalte Dritter, die über dieses Angebot zugänglich sind.

Ein Dienst der *ETH-Bibliothek*
ETH Zürich, Rämistrasse 101, 8092 Zürich, Schweiz, www.library.ethz.ch

**http://www.e-periodica.ch**

# Veranstaltungskalender
# Calendrier des manifestations

### *Veranstaltungen des SEV und des VSE – Manifestations de l'ASE et de l'UCS*

| Datum – Date | Ort – Lieu | Thema – Sujet | Organisation / Information |
|---|---|---|---|
| | | Energietechnische Gesellschaft des SEV (ETG) | |
| *1989* | | | |
| **7.12.** | **Bern** | **Informationstagung<br>Additive Energien zur Stromerzeugung in der Schweiz** | **Sekretariat ETG, SEV, Postfach, 8034 Zürich, Tel. 01/384 91 11** |
| *1990* | | | |
| **6./7.3.** | **Lausanne (Ecublens)** | **Séminaire sur les câbles = 20kV** | **Secrétariat ETG** |
| **10.4.** | **Zürich** | **Sponsortagung<br>mit Siemens-Albis AG, Zürich<br>Raumbezogene Netzinformation** | **Sekretariat ETG** |
| **8.5.** | **Martigny** | **Journée sponsorisée<br>avec Classey SA, Martigny<br>L'énergie électrique dans les centres touristiques** | **Secrétariat ETG** |
| **29.5.** | **Baden** | **Informationstagung<br>PCs und Workstations als Werkzeuge des Ingenieurs für die Planung und Betriebsführung** | **Sekretariat ETG** |
| **14.6.** | **Lausanne** | **Journée sponsorisée<br>avec Siemens-Albis SA, Zurich<br>Informations tridimensionales digitalisées des réseaux** | **Secrétariat ETG** |

### *Weitere Veranstaltungen – Autres manifestations*

| Datum – Date | Ort – Lieu | Thema – Sujet | Organisation/Information |
|---|---|---|---|
| *1989* | | | |
| 5.–7.12. | Wien | Safecomp '89<br>Safety of Control Computer Systems | (Inf.: Austrian Center for Productivity and Efficiency, Rockgasse 6, A-1014 Vienna) |
| *1990* | | | |
| **20.–27.1.** | **Zürich** | **Photovoltaik-Nutzung 1990** | **Sonnenenergie Fachverband Schweiz (Inf.: TNC Consulting AG, Alexanderstr. 18, 7000 Chur)** |
| **24.1.** | **Zürich** | **Rahmenbedingungen für das kreative Wirken des Ingenieurs** | **(Inf.: Ingenieure für die Schweiz von morgen, Bederstr. 1, 8027 Zürich)** |
| **24.1.** | **Zürich** | **Symposium<br>Konstruktion und Produktion:<br>Menschenzentriert oder technikzentriert** | **Ingenieure für die Schweiz von morgen (Inf.: Frau Ch. Käslin, Ingenieure für die Schweiz von morgen, Freigutstr. 24)** |
| **26.1.–1.2.** | **Zürich** | **Industrial Handling '90** | **(Inf.: Agifa Fachmessen AG, 8033 Zürich, Tel. 01/363 16 40)** |
| 6./7.2. | Bad Nauheim | BICMOS und Smart Power | Gesellschaft Mikroelektronik (GME)<br>(Inf.: VDE-Zentralstelle Tagungen, Stresemannallee 15, D-6000 Frankfurt a/M 70) |
| 13.–16.2. | Köln | Domotechnica '90 | (Inf.: Messe- und Ausstellungs-Ges. m.b.H., Messeplatz 1, Postfach 21 07 60, D-5000 Köln 21) |
| **1.3.** | **Winterthur** | **Tagung<br>Relationale Datenbanken auf PCs** | **Schweiz. Informatiker-Gesellschaft (Inf.: Dr. P. Ursprung, Winterthur Lebensversicherungs-Gesellschaft, Römerstr. 17, 8401 Winterthur)** |

***Weitere Veranstaltungen – Autres manifestations***

| Datum – Date | Ort – Lieu | Thema – Sujet | Organisation/Information |
|---|---|---|---|
| ***1990*** | | | |
| 7.-9.3. | München | ITG/GI-Fachtagung<br>Architektur von Rechensystemen | Informationstechnische Gesellschaft (ITG), VDE und Gesellschaft Informationstechnik (GI)<br>(Inf.: VDE-Zentralstelle Tagungen, Stresemannallee 15, D-6000 Frankfurt a/M 70) |
| **5.–8.3.** | **Zürich** | **1990 International Zurich Seminar on Digital Communications** | **(Inf.: Prof. Dr. H. Melchior Institute for Quantum Electronics, HPT, ETH-Hönggerberg, 8093 Zürich, Tel. 01/377 21 01)** |
| **13.–15.3.** | **Neuchâtel** | **4th European Frequency and Time Forum** | **(Inf.: Swiss Foundation for Research in Microtechnology – FSRM, Orangerie 2, 2000 Neuchâtel, tél. 038/24 52 00)** |
| 21.–28.3. | Hannover | Hannover Messe CeBIT | (Inf.: Deutsche Messe AG, Messegelände, D-3000 Hannover 82) |
| 2.–6.4. | Düsseldorf | wire 90 | (Inf.: Düsseldorfer Messegesellschaft mbH, Postfach 32 02 03, D-4000 Düsseldorf 30) |
| **10.–12.4.** | **Ascona** | **Office-, Engineering- und Grafik-Daten: Perspektiven für die Nicht-Standard-Datenverwaltung in der Praxis** | **Schweiz. Informatiker-Gesellschaft (Inf.: M. Bärtschi, Institut für Informationssysteme, ETH-Zentrum/IFW, 8092 Zürich)** |
| 23.–25.4. | London | 3rd International Conference on Future Trends in Distribution Switchgear | IEE – The Institution of Electrical Engineers<br>(Inf.: IEE Conference Services, Savoy Place, GB-London WCZR OBL) |
| 23.–26.4. | Birmingham | Eighth International Conference on Video Audio and Data Recording | IEE – The Institution of Electrical Engineers<br>(Inf.: IEE Conference Services, Savoy Place, GB-London WCZR OBL) |
| **14.–18.5** | **Zürich** | **Antriebstechnik 90** | **(Inf.: Agifa Fachmessen AG, Universitätsstr. 94, Postfach 257, 8033 Zürich, Tel. 01/363 16 40)** |
| 17.5. | Gif-sur-Yvette | Journée d'études<br>Réseaux ruraux à moyenne tension<br>Evolution et perspective | (Inf.: Hervé Le Bihan, E.D.F., Centre de Distribution, 11, rue de la Motte-Picquet, F-35044 Rennes Cedex |
| 27.–29.6. | Brighton | First International Conference on Expert Planning Systems | IEE – The Institution of Electrical Engineers<br>(Inf.: IEE Conference Services, Savoy Place, GB-London WCZR OBL) |
| 26.8.–1.9. | Paris | Cigre-Session | (Inf.: SEV, Postfach, 8034 Zürich, Tel. 01/384 91 11) |
| **31.8.** | **Martigny** | **Delegiertenversammlung der PKE** | **PKE Pensionskasse Schweizerischer Elektrizitätswerke (Inf.: PKE Geschäftsstelle, Freigutstr. 16, Zürich, Tel. 01/202 06 56** |
| **9.–13.9.** | **Davos** | **12th IEEE International Semiconductor Laser Conference** | **(Inf.: Mrs. L. Glasl, Quantum Electronics, HPT, ETH-Hönggerberg, 8093 Zürich, Tel. 01/377 21 02)** |
| **23.–28.9.** | **Genf** | **Nuklearkongress ENC '90** | **European Nuclear Society (Inf.: ENS, Sekretariat, Postfach 2613, 3001 Bern, Tel. 031/21 61 11)** |
| **24.–28.9.** | **Interlaken** | **20. Internationale Blitzschutzkonferenz** | **(Inf.: SEV, Postfach, 8034 Zürich, Tel. 01/384 91 11)** |
| 26.–29.9. | Karlsruhe | Internationales Imeko-Symposium | VDI Verein Deutscher Ingenieure<br>(Inf.: VDI/VDE-Gesellschaft, Mess- und Automatisierungstechnik, Postfach 139, D-4000 Düsseldorf) |
| **16.–20.10.** | **Zürich** | **Microtechnic 90** | **(Inf.: Agifa Fachmessen AG, Universitätsstr. 94, Postfach 257, 8033 Zürich, Tel. 01/363 16 40)** |

Schweizerischer Elektrotechnischer Verein
Association Suisse des Electriciens
Associazione Svizzera degli Elettrotecnici
Swiss Electrotechnical Association

## Eidg. Starkstrominspektorat (ESTI)

# SEV-Informationstagung für Betriebselektriker

**Mittwoch, 31. Januar 1990, und Donnerstag, 1. Februar 1990, Kongresshaus Zürich**

- *Die Tagung richtet sich vor allem an Betriebselektriker mit Betriebselektrikerbewilligung gemäss Niederspannungsinstallationsverordnung und deren Vorgesetzte, an Fabrikelektriker, die fachlich weitgehend auf sich selbst angewiesen sind (dezentrale Anlagen, Schichtbetrieb), an Elektroinstallationsfachleute allgemein sowie an Lehrkräfte.*
- *Das Ziel der Tagung ist, Betriebselektriker für ihre beruflichen Aufgaben, Pflichten und Verantwortung weiterzubilden und sie über den neuesten Stand der Technik (Vorschriften) zu informieren.*
- *Die Vorträge sind praxisorientiert aufgebaut.*
- *Grosses Gewicht wird auf Diskussionen und Fragen aus dem Teilnehmerkreis gelegt.*
- *Fragen aus dem Teilnehmerkreis zu den einzelnen Themen werden durch die Tagungsleitung bis zum 3. Januar 1989 gerne im voraus entgegengenommen, damit deren Beantwortung vorbereitet und koordiniert werden kann.*

**Tagungsleiter:** *M. Chatelain,* Leiter Abteilung Inspektion, Unfall- und Schadenverhütung des Eidg. Starkstrominspektorates

### Programm

**09.00 Uhr:** Erfrischungen

**09.30 Uhr: Begrüssung und Einleitung**

**1. Die neue Niederspannungs-Installationsverordnung NIV**
*P. Rey,* Chef Rechtsdienst des Starkstrominspektorates
Neuerung in der Installationsberechtigung. Berufsbildung und Kontrolle. Was ändert sich für den Betriebselektriker?

**Diskussion**

**2. Provisorische elektrische Anlagen**
*P. Conrad,* Inspektor des Starkstrominspektorates
Baustelleninstallationen und -Verteilanlagen, Provisorien innerhalb eines Betriebes

**Diskussion**

**10.50 Uhr:** Pause, Erfrischungen

**11.15 Uhr:**

**3. Bemessung der Leitungen.**
*P. Bieri,* Inspektor des Starkstrominspektorates
Bemessung für feste und ortsveränderliche Leitungen in Verteilanlagen, Überlast und Kurzschlussschutz

**Diskussion.**

**12.30 Uhr:** Gemeinsames Mittagessen

**14.00 Uhr:**

**4. Additive Energieanlagen**
*L. Wolfisberg,* Inspektor des Starkstrominspektorates
Energie-Erzeugungsanlagen wie kleine Wasserkraftwerke, Blockheizkraftwerke, Solaranlagen

**Diskussion**

**14.50 Uhr:** Pause

**15.00 Uhr:**

**5. Schutz und Betrieb von motorischen Verbrauchern**
*R. Bächtold,* CMC Carl Maier & Cie AG, Schaffhausen
Motorschutzschalter, Leitungsschutzschalter und Schmelzsicherung. Koordinationsklasse, Auswahl der Schütze, Thermoblock

**Diskussion**

**Schlusswort**

**Etwa 16.00 Uhr: Schluss der Tagung**

### Organisation

| | |
|---|---|
| **Tagungsort:** | Zürich, Kongresshaus, Gotthardstrasse 5, 8002 Zürich (Tram 6, 7 und 13 ab Hauptbahnhof bis Stockerstrasse). Bitte Eingang «K», Seite Claridenstrasse benützen |
| **Anreise:** | Parkplätze sind beschränkt verfügbar; bitte öffentliche Verkehrsmittel benützen |
| **Unterlagen:** | Den Tagungsteilnehmern wird ein Tagungsband aller Referate ausgehändigt |
| **Mittagessen:** | Gemeinsames Mittagessen im Kongresshaus |
| **Kosten:** | Teilnehmerkarte (Tagungsband, Pausenkaffee, Mittagessen mit einem Getränk und Kaffee) |
| | Nichtmitglieder Fr. 300.– |
| | Einzelmitglieder des SEV, Mitarbeiter von Kollektivmitgliedfirmen des SEV Betriebselektriker mit Kontrollverträgen STI Fr. 180.– |

### Anmeldung

Interessenten an dieser Veranstaltung bitten wir, die beigelegte Anmeldekarte bis **spätestens 12. Januar 1990** an den *Schweizerischen Elektrotechnischen Verein, Zentrale Dienste, Postfach, 8034 Zürich,* zu senden. Gleichzeitig ersuchen wir um Einzahlung der Kosten auf das PC-Konto Nr. 80-6133-2 des SEV.
Nach Eingang der Anmeldung und erfolgter Bezahlung der Kosten erfolgt der Versand der Teilnehmerkarten sowie der Bons für das Mittagessen und den Tagungsband. Für weitere Informationen wenden Sie sich bitte an den SEV, Tel. 01/384 91 11.
Eine ähnliche Tagung wird am **15. März 1990** in der Westschweiz (französisch) und später im Tessin (italienisch) abgehalten.

# Unsere Transformatoren

**Giessharz-Netztransformatoren**

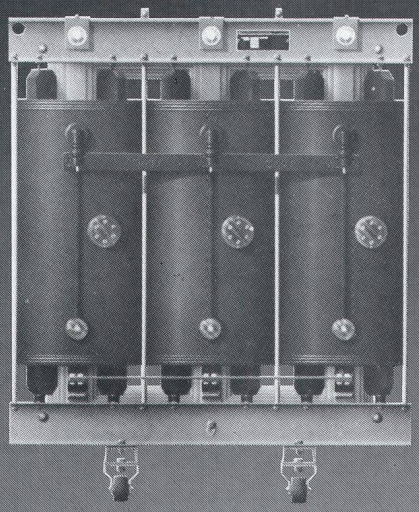

**Oel-Netztransformatoren**

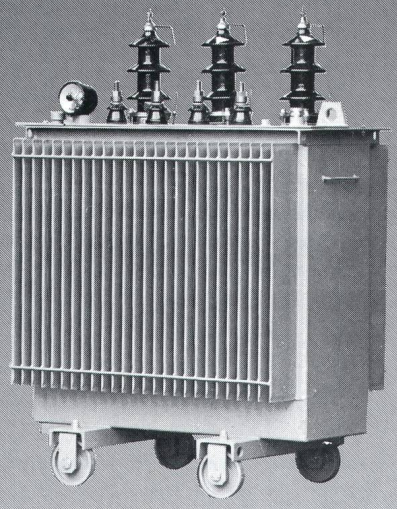

**Grosstransformatoren**

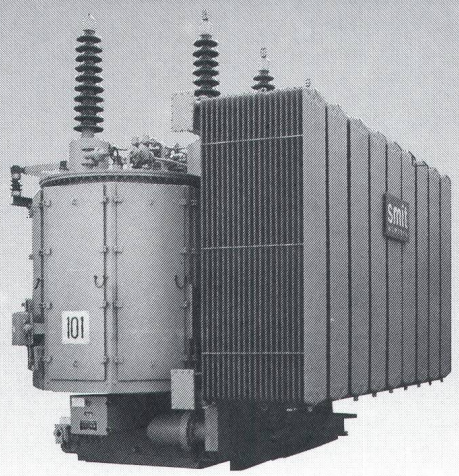

Unsere Produkte sind nicht nur preisgünstig, auch die Verluste werden optimiert. Wir unterbreiten Ihnen gerne ein Angebot.

**ELTAVO Walter Bisang AG**
Elektro- und Industrieprodukte
CH-8222 Beringen/Schaffhausen
Tel. 053 / 35 31 81, Fax 053 / 35 31 52

eltavo



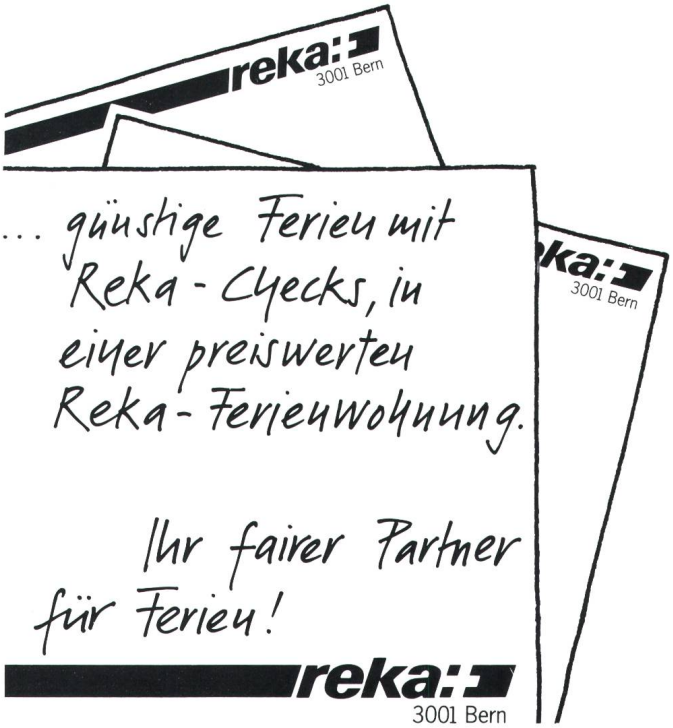

**UNE GENERATION D'ARGUS**
**POUR INTERIEUR ET EXTERIEUR**

Distributeur exclusif pour la Suisse:
CIDA ELECTRA SA
1001 LAUSANNE

En vente chez les spécialistes