Objekttyp: **FrontMatter**

Zeitschrift: **Bulletin des Schweizerischen Elektrotechnischen Vereins, des Verbandes Schweizerischer Elektrizitätsunternehmen = Bulletin de l'Association Suisse des Electriciens, de l'Association des Entreprises électriques suisses**

Band (Jahr): **82 (1991)**

Heft 5

PDF erstellt am: **23.05.2024**

Nutzungsbedingungen

Die ETH-Bibliothek ist Anbieterin der digitalisierten Zeitschriften. Sie besitzt keine Urheberrechte an den Inhalten der Zeitschriften. Die Rechte liegen in der Regel bei den Herausgebern.
Die auf der Plattform e-periodica veröffentlichten Dokumente stehen für nicht-kommerzielle Zwecke in Lehre und Forschung sowie für die private Nutzung frei zur Verfügung. Einzelne Dateien oder Ausdrucke aus diesem Angebot können zusammen mit diesen Nutzungsbedingungen und den korrekten Herkunftsbezeichnungen weitergegeben werden.
Das Veröffentlichen von Bildern in Print- und Online-Publikationen ist nur mit vorheriger Genehmigung der Rechteinhaber erlaubt. Die systematische Speicherung von Teilen des elektronischen Angebots auf anderen Servern bedarf ebenfalls des schriftlichen Einverständnisses der Rechteinhaber.

Haftungsausschluss

Alle Angaben erfolgen ohne Gewähr für Vollständigkeit oder Richtigkeit. Es wird keine Haftung übernommen für Schäden durch die Verwendung von Informationen aus diesem Online-Angebot oder durch das Fehlen von Informationen. Dies gilt auch für Inhalte Dritter, die über dieses Angebot zugänglich sind.

Ein Dienst der *ETH-Bibliothek*
ETH Zürich, Rämistrasse 101, 8092 Zürich, Schweiz, www.library.ethz.ch

http://www.e-periodica.ch

Bulletin

SEV
ASE

VSE
UCS

des Schweizerischen Elektrotechnischen Vereins
de l'Association Suisse des Electriciens

des Verbandes Schweizerischer Elektrizitätswerke
de l'Union des Centrales Suisses d'Electricité

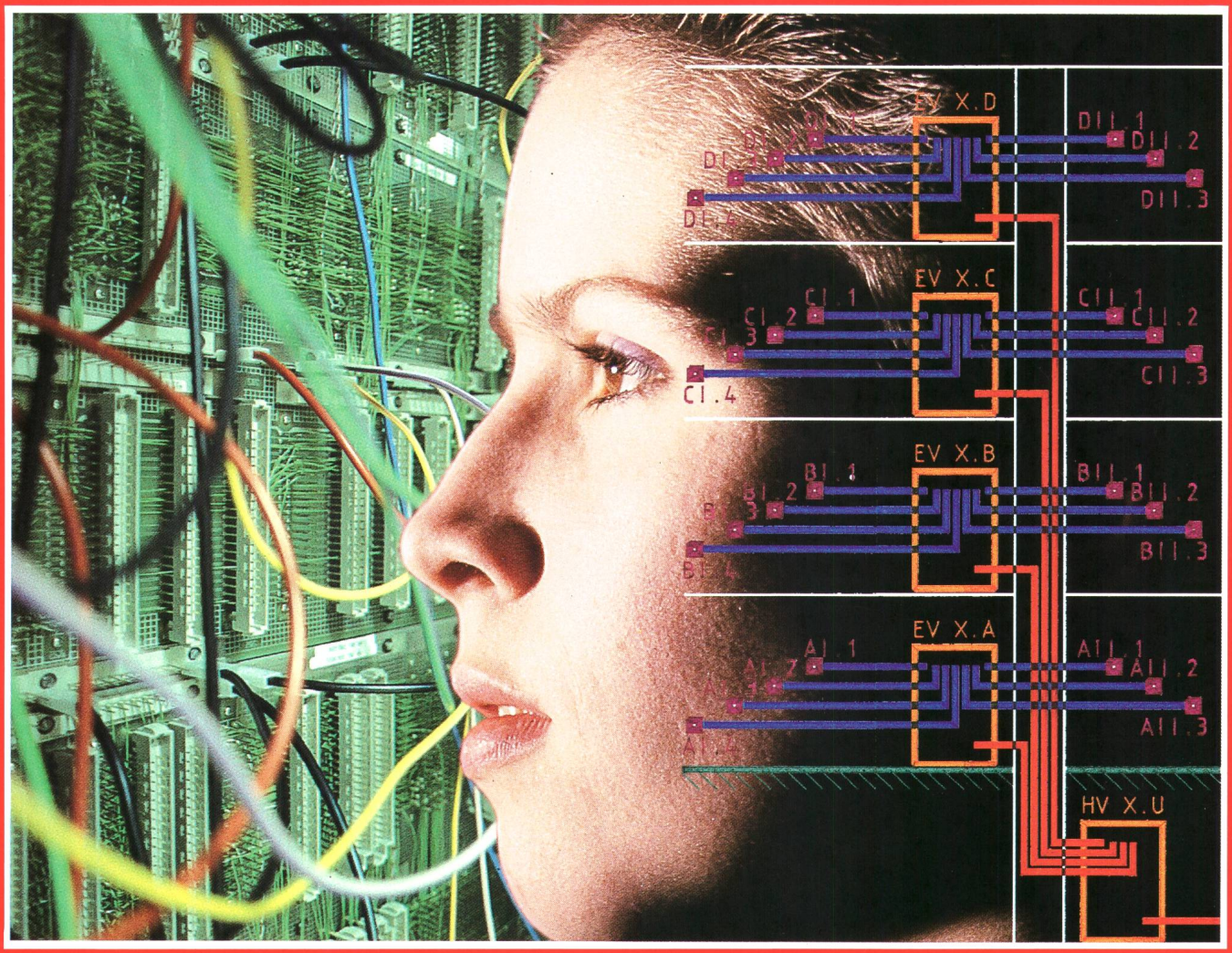

5/1991

Informationstechnik
Techniques de l'information

Informatik, Kommunikation, Bussysteme
Informatique, technique des communications, systèmes de bus

BRUGG

LichtWärts

Übertragungstechnik mit Glasfase

Lokale Netzwerke

Übertragungstechnik mit G
faserkabeln gewinnt auch
lokalen Netzwerken (LAN's
zunehmend an Bedeutung
schnelle Datenübertragung
schen Gebäuden und Abte
gen, Brücken zwischen klei
LAN's, sowie industrielle Au
dungen in elektromagnetis
gestörter Umgebung, wo g
Datenmengen sicher übert
werden müssen, ist mit Lic
leitertechnik sichergestellt.
sind ein qualifizierter Partne
für Netzwerkbauer und Ins
tionsfirmen, denn BRUGG v
über ein abgerundetes Sor
an Kabeln für den Aussen-
Innenbereich mit passende
Zubehör. Unser erfahrenes
zialistenteam unterstützt Si
der Konzeption und Projek
rung und kann auf Wunsch
die Gesamtrealisierung vor
plexen Anlagen übernehm

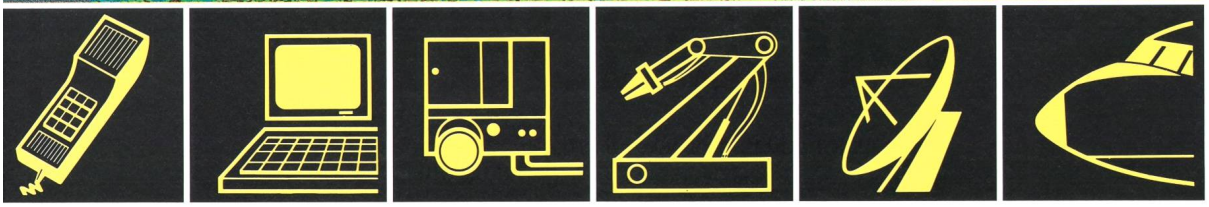

Telefonie | Datentechnik | Video | Automation | Radar | Flugzeuge

BRUGG TELECOM

Brugg Telecom AG
Kabel und Systeme für Nachrichtenübertragung
CH-5200 Brugg
Telefon 056 483 100 · Fax 056 483 531

BRUGG TELEKOMMUNIKATION