Objekttyp: **TableOfContent**

Zeitschrift: **Bulletin des Schweizerischen Elektrotechnischen Vereins, des Verbandes Schweizerischer Elektrizitätsunternehmen = Bulletin de l'Association Suisse des Electriciens, de l'Association des Entreprises électriques suisses**

Band (Jahr): **85 (1994)**

Heft 8

PDF erstellt am: **23.05.2024**

Nutzungsbedingungen

Die ETH-Bibliothek ist Anbieterin der digitalisierten Zeitschriften. Sie besitzt keine Urheberrechte an den Inhalten der Zeitschriften. Die Rechte liegen in der Regel bei den Herausgebern.
Die auf der Plattform e-periodica veröffentlichten Dokumente stehen für nicht-kommerzielle Zwecke in Lehre und Forschung sowie für die private Nutzung frei zur Verfügung. Einzelne Dateien oder Ausdrucke aus diesem Angebot können zusammen mit diesen Nutzungsbedingungen und den korrekten Herkunftsbezeichnungen weitergegeben werden.
Das Veröffentlichen von Bildern in Print- und Online-Publikationen ist nur mit vorheriger Genehmigung der Rechteinhaber erlaubt. Die systematische Speicherung von Teilen des elektronischen Angebots auf anderen Servern bedarf ebenfalls des schriftlichen Einverständnisses der Rechteinhaber.

Haftungsausschluss

Alle Angaben erfolgen ohne Gewähr für Vollständigkeit oder Richtigkeit. Es wird keine Haftung übernommen für Schäden durch die Verwendung von Informationen aus diesem Online-Angebot oder durch das Fehlen von Informationen. Dies gilt auch für Inhalte Dritter, die über dieses Angebot zugänglich sind.

Ein Dienst der *ETH-Bibliothek*
ETH Zürich, Rämistrasse 101, 8092 Zürich, Schweiz, www.library.ethz.ch

http://www.e-periodica.ch

Elektrizitätswirtschaft – Economie électrique

6 **Editorial, Notiert/Noté**

	Schweizerische Elektrizitätsstatistik 1993	Statistique suisse de l'électricité 1993
	Bundesamt für Energiewirtschaft, Bern	Office fédérale de l'énergie, Berne
12	1. Schweizerische Elektrizitätsversorgung im Überblick	1. Approvisionnement de la Suisse en électricité
18	2. Elektrizitätsbilanz der Schweiz	2. Bilan suisse de l'énergie électrique
23	3. Erzeugung elektrischer Energie	3. Production d'énergie électrique
34	4. Verbrauch elektrischer Energie	4. Consommation d'énergie électrique
38	5. Belastungsverlauf und Bedarfsdeckung	5. Diagrammes de charge et couverture des besoins
42	6. Energieverkehr mit dem Ausland	6. Echanges internationaux d'énergie électrique
47	7. Ausbaumöglichkeiten der Produktionsanlagen bis 2000	7. Extension des installations de production jusqu'en 2000
50	8. Finanzwirtschaft	8. Situation financière

Branchen-Magazin – Magazine

59	**Politik und Gesellschaft**	**Politique et société**
62	**Organisationen**	**Organisations**
65	**Firmen und Märkte**	**Entreprises et marchés**
66	**Neue Produkte**	**Produits nouveaux**
68	**Buchbesprechungen**	**Critique des livres**
69	**Veranstaltungen**	**Manifestations**
71	**Veranstaltungskalender**	**Calendrier des manifestations**

VSE-Nachrichten – Nouvelles de l'UCS

74 **Mitteilungen – Communications**

80 **Aus Mitgliedwerken – Informations des membres**

86 **Statistik – Statistique**

89 **Impressum**

90 **Forum**

Bulletin SEV/VSE 8/1994
Zürich, 15. April 1994
85. Jahrgang

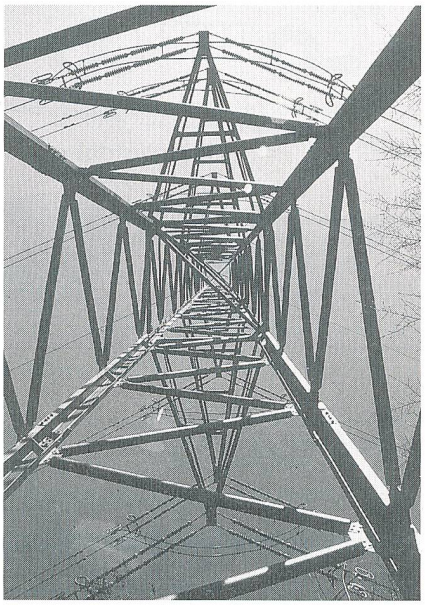

Titelbild: Höchstspannungsleitungen, Stromtransport im Stromverbund

Photo de couverture: Lignes à très haute tension, transport d'électricité dans des réseaux interconnectés (photo EGL)

BULLETIN

des Schweizerischen Elektrotechnischen Vereins
de l'Association Suisse des Electriciens

des Verbandes Schweizerischer Elektrizitätswerke
de l'Union des centrales suisses d'électricité

Inserateverwaltung:
Edenstrasse 20
Postfach 229
CH-8021 Zürich
Telefon 01 207 86 34
Telefax 01 207 89 38

Abonnemente:
Schweizerischer Elektrotechnischer Verein
Zentrale Dienste/Bulletin
Seefeldstrasse 301, CH-8034 Zürich
Telefon 01 384 91 11

Redaktionen: siehe Impressum

Multi-Contact MC®

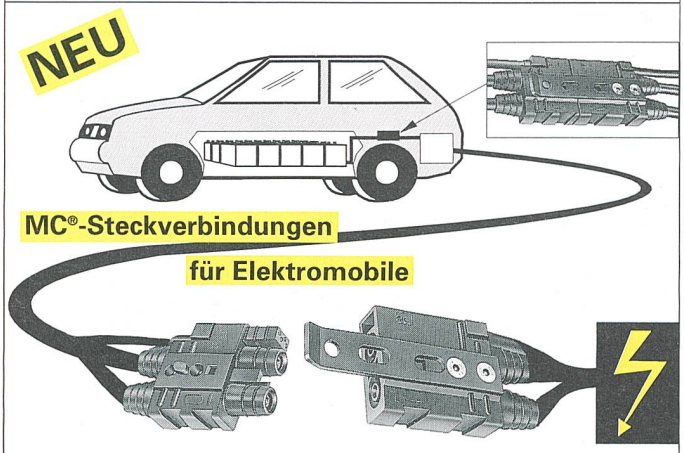

Fordern Sie bitte den neuen 8-seitigen SEM-Prospekt an.

HANNOVER MESSE '94
20.–27. APRIL 1994
Halle 8 EG, Stand B40

Multi-Contact AG Basel
Stockbrunnenrain 9
CH–4123 Allschwil 1
✆ 061/302 45 45
Fax 061/302 45 68

ISO 9002 · BS 5750 · SN/EN 29002 · QS-Zertifikat

Multi-Contact Deutschland GmbH
Hegenheimerstr. 19
D–79576 Weil am Rhein
✆ 07621/667-0
Fax 07621/667100

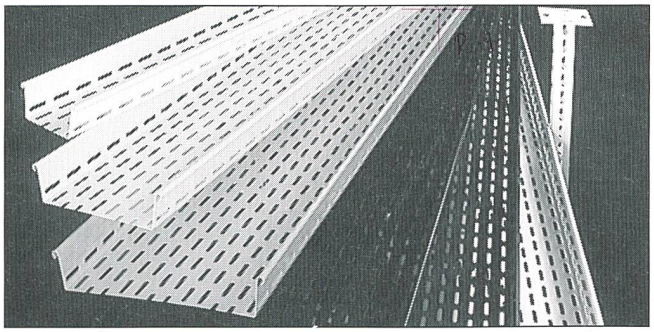

LANZ farbiges Kabelträgersystem

Kabelbahnen Multibahnen Kabelpritschen

In allen RAL- oder NCS-Farben. Schlagfeste Epoxi-Pulverbeschichtung ohne Rissbildung durch Alterung:

- für umgebungsangepasste Installationen
- für kontrastierende farbige Trassen
- für optimalen Korrosionsschutz

Rufen Sie LANZ an für Beratung und Offerte:

062/78 21 21 lanz oensingen Fax 062/76 31 79

Bitte senden Sie Unterlagen:

- ☐ LANZ Kabelträger aus galv. Stahl/Inox/Polyester
- ☐ LANZ G-Kanäle und kleine Gitterbahnen
- ☐ LANZ Verteil-Stromschienen 25–900 A
- ☐ LANZ BETOBAR Stromschienen 380–6000 A
- ☐ Farbige Kabelbahnen
- ☐ LANZ Doppelböden für Büros/techn. Räume
- ☐ LANZ Brüstungskanäle
- ☐ LANZ Flachkabel
- ☐ MULTIFIX Schienenmontagesystem
- ☐ LANZ UP/AP-Dosen

☐ Könnten Sie mich besuchen? Bitte tel. Voranmeldung!

Name/Adresse/Tel.: _____

18

lanz oensingen ag
CH-4702 Oensingen · Telefon 062 78 21 21

«Ich habe mein Portemonnaie am Schlüsselbund!»

Das chip-key-system der neuen bargeldlosen Gebührenautomaten Bicont 803 machts möglich! Den exklusiven Chip-key-Schlüssel laden Sie mit einem Geldvorrat bis max. Fr. 999.90 ohne separate Ladestation immer wieder neu.

Wählen Sie den Bicont CKS 803 vor allem für zeitabhängige Abrechnung. Ideal für leistungsabhängigen Betrieb ist der für die Montage auf Normzähler vorbereitete Bicont CKE 803.

Exklusiv für Elektrizitätswerke: der EW-key zum Einziehen fälliger Stromrechnungen.

Neu: Bicont 803 – die bargeldlosen Gebührenautomaten

ELEKTRON *Elektrotechnik Elektronik Nachrichtentechnik*

Elektron AG, Riedhofstrasse 11, 8804 Au ZH
Telefon 01 781 01 11, Fax 01 781 02 02

Suisse Romande: **Prodelec SA,** 1080 Les Cullayes, tél. 021 903 32 24

Rationell, zeitgemäss, sicher: Datenmanagement mit Landis & Gyr

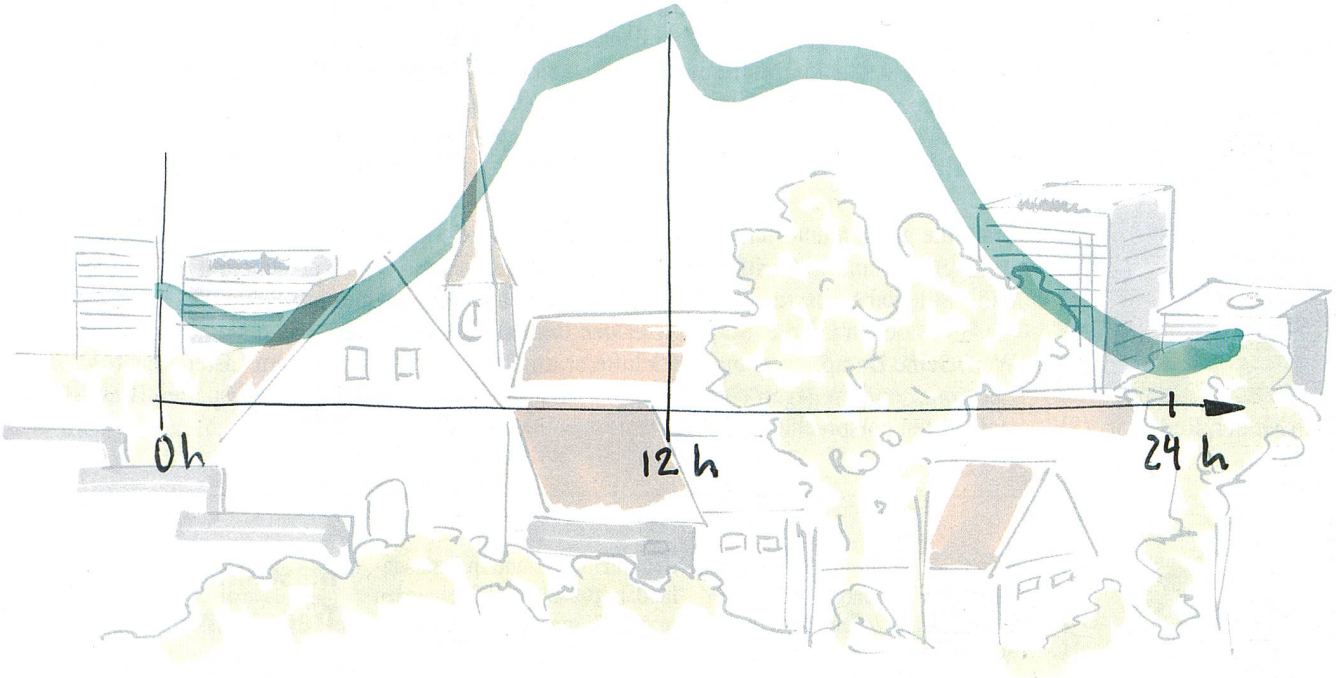

Das automatische Erfassen von Verrechnungs- und Verbrauchsdaten bringt Effizienz in Ihre Abrechnung, Flexibilität in Ihre Beziehung zu Energielieferanten und Energiebezügern und ist die Grundlage für einen gezielten Einsatz der finanziellen Mittel im Netzausbau.

Einen bedeutenden Beitrag dazu leisten unsere DATAGYR Fernzählsysteme durch die zeitgenaue, automatische, sichere Erfassung und Analyse der Energieflussdaten in Ihrem Netz.
Mit unseren Lösungen schaffen Sie die Voraussetzung für einen segmentspezifischen Kunden-Service, gezielte Ertrags-Optimierungsstrategien und Flexibilität in der zukünftigen Tarifgestaltung.

Wir liefern Gesamtlösungen von der Messung über die Datenerfassung bis zur zentralen Datenauswertung und Weitergabe.

Wir bieten skalierbare Lösungen für das Energiedatenmanagement in Elektrizitäts-, Gas-, Wasser-Werken und Industrie.

Landis & Gyr
Energy Management
(Schweiz) AG
Gubelstrasse 22
CH- 6301 Zug

LANDIS & GYR