Objekttyp: **TableOfContent**

Zeitschrift: **Bulletin des Schweizerischen Elektrotechnischen Vereins, des Verbandes Schweizerischer Elektrizitätsunternehmen = Bulletin de l'Association Suisse des Electriciens, de l'Association des Entreprises électriques suisses**

Band (Jahr): **85 (1994)**

Heft 13-14

PDF erstellt am: **24.05.2024**

Nutzungsbedingungen

Die ETH-Bibliothek ist Anbieterin der digitalisierten Zeitschriften. Sie besitzt keine Urheberrechte an den Inhalten der Zeitschriften. Die Rechte liegen in der Regel bei den Herausgebern.
Die auf der Plattform e-periodica veröffentlichten Dokumente stehen für nicht-kommerzielle Zwecke in Lehre und Forschung sowie für die private Nutzung frei zur Verfügung. Einzelne Dateien oder Ausdrucke aus diesem Angebot können zusammen mit diesen Nutzungsbedingungen und den korrekten Herkunftsbezeichnungen weitergegeben werden.
Das Veröffentlichen von Bildern in Print- und Online-Publikationen ist nur mit vorheriger Genehmigung der Rechteinhaber erlaubt. Die systematische Speicherung von Teilen des elektronischen Angebots auf anderen Servern bedarf ebenfalls des schriftlichen Einverständnisses der Rechteinhaber.

Haftungsausschluss

Alle Angaben erfolgen ohne Gewähr für Vollständigkeit oder Richtigkeit. Es wird keine Haftung übernommen für Schäden durch die Verwendung von Informationen aus diesem Online-Angebot oder durch das Fehlen von Informationen. Dies gilt auch für Inhalte Dritter, die über dieses Angebot zugänglich sind.

Ein Dienst der *ETH-Bibliothek*
ETH Zürich, Rämistrasse 101, 8092 Zürich, Schweiz, www.library.ethz.ch

http://www.e-periodica.ch

Bulletin SEV/VSE 13/14 1994
Zürich, 24. Juni 1994
85. Jahrgang

Jahresversammlungen 1994 des SEV und des VSE

13 **Einladung und Programm**

Schweizerischer Elektrotechnischer Verein

Vorlagen für die Generalversammlung des SEV

33 Traktandenliste
34 Anträge des Vorstandes
36 Geschäftsbericht 1993
36 Vorstand und Geschäftsleitung
38 Bericht an die Mitglieder
42 Jahresabschluss 1993
46 Information und Bildung
48 Prüfung und Zertifizierung
50 Starkstrominspektorat
52 Normung
54 Nationalkomitees CIGRE und CIRED, Denzler-Preis
55 Budget 1995
61 Jahresberichte 1993 der Kommissionen des SEV

Verband Schweizerischer Elektrizitätswerke

Vorlagen für die Generalversammlung des VSE

85 Einladung mit Traktandenliste
86 Anträge des Vorstandes
86 Bilanz des VSE per 31. Dezember 1993
87 Erfolgsrechnung des VSE für das Geschäftsjahr 1993 und Budget 1995
87 Bericht und Antrag der Rechnungsrevisoren
91 Jahresbericht 1993

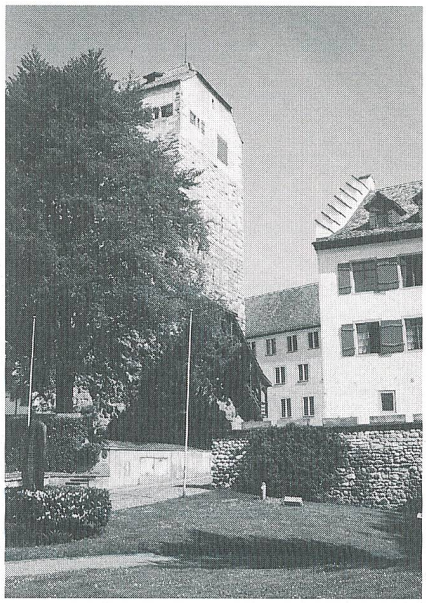

Am 1. und 2. September treffen sich der SEV und der VSE in Arbon zu ihren Jahresversammlungen (Foto: Schloss Arbon)

BULLETIN

des Schweizerischen
Elektrotechnischen Vereins
de l'Association Suisse des Electriciens

des Verbandes Schweizerischer
Elektrizitätswerke
de l'Union des centrales suisses
d'électricité

Inserateverwaltung:
Edenstrasse 20
Postfach 229
CH-8021 Zürich
Telefon 01/207 86 34
Telefax 01/207 89 38

Abonnemente:
Schweizerischer Elektrotechnischer Verein
Zentrale Dienste/Bulletin
Luppmenstrasse 1–3, CH-8320 Fehraltorf
Telefon 01 956 11 11

Redaktionen: siehe Impressum