Objekttyp: **Advertising**

Zeitschrift: **Bulletin des Schweizerischen Elektrotechnischen Vereins, des Verbandes Schweizerischer Elektrizitätsunternehmen = Bulletin de l'Association Suisse des Electriciens, de l'Association des Entreprises électriques suisses**

Band (Jahr): **91 (2000)**

Heft 13-14

PDF erstellt am: **24.05.2024**

**Nutzungsbedingungen**

Die ETH-Bibliothek ist Anbieterin der digitalisierten Zeitschriften. Sie besitzt keine Urheberrechte an den Inhalten der Zeitschriften. Die Rechte liegen in der Regel bei den Herausgebern.
Die auf der Plattform e-periodica veröffentlichten Dokumente stehen für nicht-kommerzielle Zwecke in Lehre und Forschung sowie für die private Nutzung frei zur Verfügung. Einzelne Dateien oder Ausdrucke aus diesem Angebot können zusammen mit diesen Nutzungsbedingungen und den korrekten Herkunftsbezeichnungen weitergegeben werden.
Das Veröffentlichen von Bildern in Print- und Online-Publikationen ist nur mit vorheriger Genehmigung der Rechteinhaber erlaubt. Die systematische Speicherung von Teilen des elektronischen Angebots auf anderen Servern bedarf ebenfalls des schriftlichen Einverständnisses der Rechteinhaber.

**Haftungsausschluss**

Alle Angaben erfolgen ohne Gewähr für Vollständigkeit oder Richtigkeit. Es wird keine Haftung übernommen für Schäden durch die Verwendung von Informationen aus diesem Online-Angebot oder durch das Fehlen von Informationen. Dies gilt auch für Inhalte Dritter, die über dieses Angebot zugänglich sind.

Ein Dienst der *ETH-Bibliothek*
ETH Zürich, Rämistrasse 101, 8092 Zürich, Schweiz, www.library.ethz.ch

**http://www.e-periodica.ch**

**Mess- und Leittechnik für die Wasser- und Energiewirtschaft**

**Anlagenbau in den Branchen:**

**Versorgungen**
- Wasser
- Elektrizität
- Gas
- Fernwärme

**Entsorgungen**
- Kläranlage
- Kanalisationssystem

**Wasserkraftwerke**
- Laufkraftwerk
- Hydrographie
- Talsperre
- Speicherkraftwerk
- Kleinwasserkraftwerk

Rittmeyer AG, Postfach, Grienbachstrasse 39, 6302 Zug
Telefon: 041/767 10 00 Telefax: 041/767 10 70
E-Mail: info@rittmeyer.ch
URL: http://www.rittmeyer.com

## Multifunktionszähler E700:

# Modularität für die Datenübertragung der Zukunft.

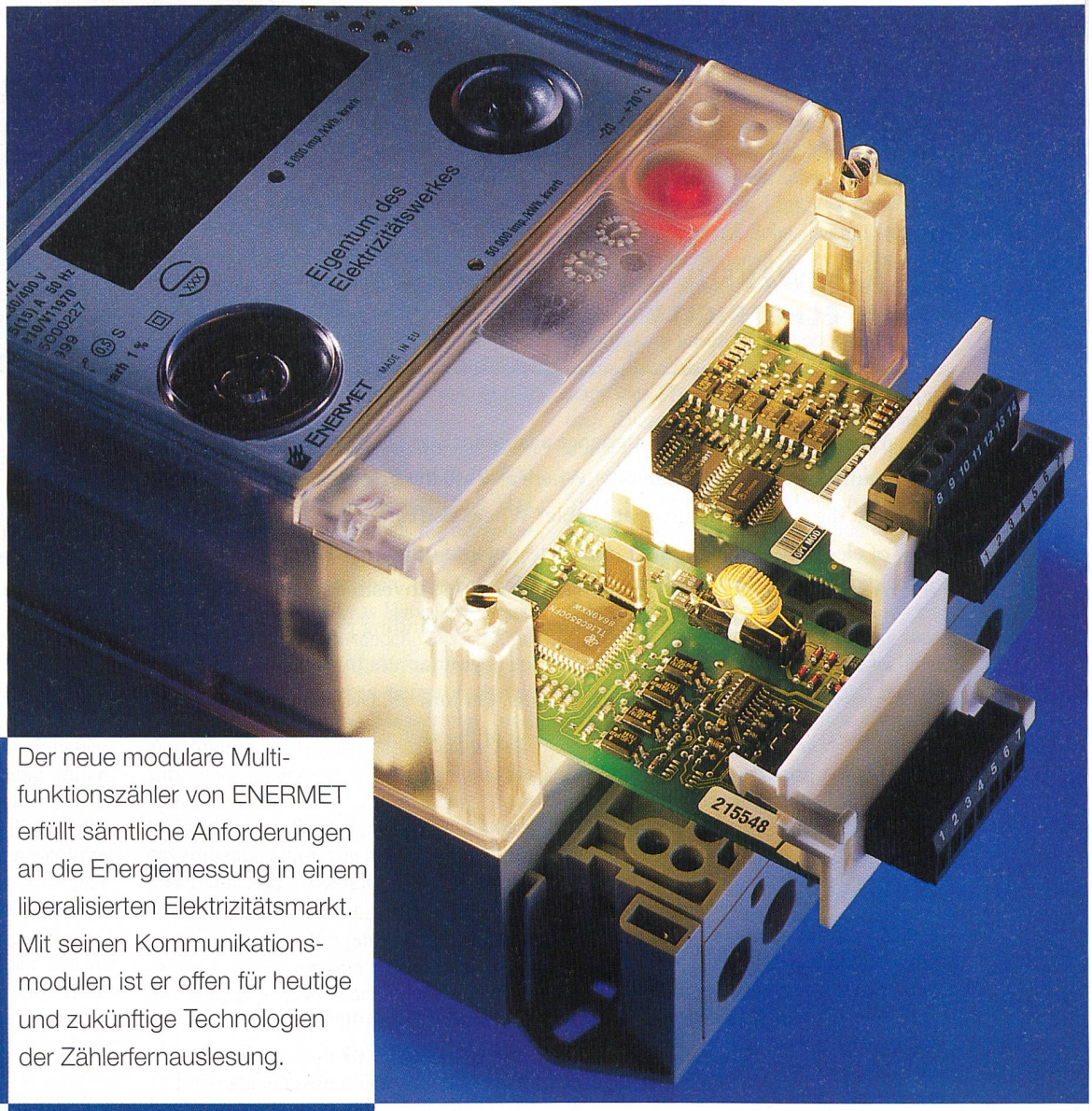


Der neue modulare Multifunktionszähler von ENERMET erfüllt sämtliche Anforderungen an die Energiemessung in einem liberalisierten Elektrizitätsmarkt. Mit seinen Kommunikationsmodulen ist er offen für heutige und zukünftige Technologien der Zählerfernauslesung.

ENERMET

ENERMET AG ■ UNDERMÜLISTRASSE 28 ■ CH-8320 FEHRALTORF
TEL. 01/954 81 11 ■ FAX 01/954 81 01 ■ INTERNET www.enermet.ch

# A&A | *EIC Electricity*

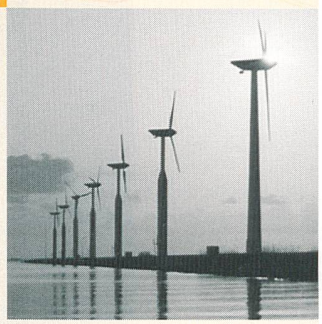

## A POWERFUL INVESTMENT IN ELECTRICITY

Where else would you experience a combination of solid cash flows and unlimited growth opportunities? Where else are the bridges between the "new" and the "old" economy that visible? Where else can one witness the integration of electricity, other commodities, telecom and utility markets?
A&A EIC Electricity is one of the most focused investment companies in Europe and unique with its powerful theme. The outstanding professional experience of its board and investment committee is your access to the excitement of electricity, both in listed and private equity. On June 29, two top-level leaders of the industry will present to you their view of the sector.
Do not miss this opportunity!

**JUNE 29, 2000**

**HOTEL WIDDER**

**ZURICH**

## PROGRAM

| | |
|---|---|
| 11:00 | REGISTRATION |
| 11:15 | WELCOME ADDRESS<br>**David de Pury,** Chairman, A&A EIC Electricity Investment Company |
| 11:20 | "EXCITEMENT ELECTRICITY – THE OTHER KIND OF E-ECONOMY"<br>**Dominique Candrian,** CEO, A&A EIC Electricity Investment Company |
| 11:45 | KEY NOTE ADDRESS<br>**James H. Ross,** Chairman & CEO, National Grid, UK |
| 12:30 | "ENRON'S EVOLUTION FROM A US GAS PIPELINE MONOPOLIST TO A GLOBAL INTERNET BASED COMMODITY MARKET MAKER"<br>**John Thompson,** Vice-President, Enron Europe |
| 13:15 | Q & A |
| 13:30 | APÉRO |

**REGISTRATION**

E-Mail: eic@actienbank.ch
Fax: +41 1 229 55 57
Phone: +41 1 229 55 58

**A&A EIC Electricity Investment Company**
62, route de Frontenex • P. O. Box 6525 • CH - 1211 Geneva 6 • www.eic-gva.com