Objekttyp: **Advertising**

Zeitschrift: **Bulletin.ch : Fachzeitschrift und Verbandsinformationen von Electrosuisse, VSE = revue spécialisée et informations des associations Electrosuisse, AES**

Band (Jahr): **95 (2004)**

Heft 17

PDF erstellt am: **04.06.2024**

Nutzungsbedingungen

Die ETH-Bibliothek ist Anbieterin der digitalisierten Zeitschriften. Sie besitzt keine Urheberrechte an den Inhalten der Zeitschriften. Die Rechte liegen in der Regel bei den Herausgebern.
Die auf der Plattform e-periodica veröffentlichten Dokumente stehen für nicht-kommerzielle Zwecke in Lehre und Forschung sowie für die private Nutzung frei zur Verfügung. Einzelne Dateien oder Ausdrucke aus diesem Angebot können zusammen mit diesen Nutzungsbedingungen und den korrekten Herkunftsbezeichnungen weitergegeben werden.
Das Veröffentlichen von Bildern in Print- und Online-Publikationen ist nur mit vorheriger Genehmigung der Rechteinhaber erlaubt. Die systematische Speicherung von Teilen des elektronischen Angebots auf anderen Servern bedarf ebenfalls des schriftlichen Einverständnisses der Rechteinhaber.

Haftungsausschluss

Alle Angaben erfolgen ohne Gewähr für Vollständigkeit oder Richtigkeit. Es wird keine Haftung übernommen für Schäden durch die Verwendung von Informationen aus diesem Online-Angebot oder durch das Fehlen von Informationen. Dies gilt auch für Inhalte Dritter, die über dieses Angebot zugänglich sind.

Ein Dienst der *ETH-Bibliothek*
ETH Zürich, Rämistrasse 101, 8092 Zürich, Schweiz, www.library.ethz.ch

http://www.e-periodica.ch

Hüter der Sinuskurve

Für Störungen im Netz und einen niedrigen Leistungsfaktor gibt es viele Gründe. Oberschwingungen, empfindliche Netze, schnelle Lastwechsel und Spannungseinbrüche können die Netzqualität erheblich beeinträchtigen.
Unsere Lösungen für Blindstromkompensation sorgen nicht nur dafür, dass die Netzqualität verbessert und gesichert wird, ein zuverlässiges Netz hilft auch Geld sparen.
ABB – und die Sinuskurve ist sicher.
www.abb.ch

go Automation days

31. Aug. – 3. Sept. 2004
Stand D34/40, Halle 1

ABB

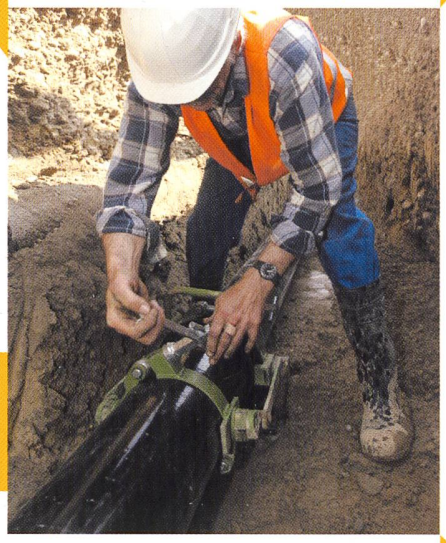

c-plan®

Système d'information géographique SIG ouvert:

Dans la distribution d'énergie et l'élimination des déchets.

TOPOBASE™

*TOPOBASE™ est un système d'information géographique basé sur les spécifications du consortium **OpenGIS** permettant l'analyse, l'extraction et la représentation de données dans une qualité inégalée. Les données sont gérées dans un environnement unique, formé par la base de données relationnelle **Oracle et son module Spatial**.*

*Le serveur **SIG TOPOBASE™** possède des **modules spécifiques** qui ont été développés de manière à répondre aux besoins particuliers des entreprises de distribution d'énergie et d'élimination de déchets: TB Electricité, TB Eau, TB Gaz, TB Chauffage à distance, TB Télécommunications et TB Canalisations/PGEE. Tous les modules des utilisateurs ont recours aux mêmes informations de base sauvegardées dans la base de données. Ils se combinent aisément entre eux et s'intègrent au **SIG** sans problème. L'accès et l'exploitation des données peuvent s'effectuer très simplement depuis chaque poste de consultation muni d'un browser Internet. La technologie graphique de **Autodesk** assure la présentation et le traitement graphique. L'architecture ouverte permet également la connexion à d'autres systèmes comme par exemple GeoMedia, ArcView, MapInfo.*

C-Plan AG
Worbstrasse 223
CH-3073 Gümligen
Tel. +41 31 958 20 20
Fax +41 31 958 20 22
info-ch@c-plan.com

C-Plan GmbH
Marktstrasse 42
D-71711 Steinheim/Murr
Tel. +49 7144 80 12 0
Fax +49 7144 80 12 80
info-de@c-plan.com

www.c-plan.com

autodesk authorized systems center

ORACLE PartnerNetwork CERTIFIED PARTNER

OpenGIS® MEMBER