Objekttyp: **TableOfContent**

Zeitschrift: **Bulletin.ch : Fachzeitschrift und Verbandsinformationen von Electrosuisse, VSE = revue spécialisée et informations des associations Electrosuisse, AES**

Band (Jahr): **98 (2007)**

Heft 20

PDF erstellt am: **24.05.2024**

Nutzungsbedingungen

Die ETH-Bibliothek ist Anbieterin der digitalisierten Zeitschriften. Sie besitzt keine Urheberrechte an den Inhalten der Zeitschriften. Die Rechte liegen in der Regel bei den Herausgebern.
Die auf der Plattform e-periodica veröffentlichten Dokumente stehen für nicht-kommerzielle Zwecke in Lehre und Forschung sowie für die private Nutzung frei zur Verfügung. Einzelne Dateien oder Ausdrucke aus diesem Angebot können zusammen mit diesen Nutzungsbedingungen und den korrekten Herkunftsbezeichnungen weitergegeben werden.
Das Veröffentlichen von Bildern in Print- und Online-Publikationen ist nur mit vorheriger Genehmigung der Rechteinhaber erlaubt. Die systematische Speicherung von Teilen des elektronischen Angebots auf anderen Servern bedarf ebenfalls des schriftlichen Einverständnisses der Rechteinhaber.

Haftungsausschluss

Alle Angaben erfolgen ohne Gewähr für Vollständigkeit oder Richtigkeit. Es wird keine Haftung übernommen für Schäden durch die Verwendung von Informationen aus diesem Online-Angebot oder durch das Fehlen von Informationen. Dies gilt auch für Inhalte Dritter, die über dieses Angebot zugänglich sind.

Ein Dienst der *ETH-Bibliothek*
ETH Zürich, Rämistrasse 101, 8092 Zürich, Schweiz, www.library.ethz.ch

http://www.e-periodica.ch

MEHRKOSTENFINANZIERUNG

31 Mio. Franken für erneuerbaren Strom

Seit dem 1. Januar 2005 werden die Mehrkosten der Elektrizitätsversorgungsunternehmen (EVU), die durch deren Abnahme von elektrischer Energie aus erneuerbaren Energiequellen von unabhängigen Produzenten entstehen, über die Mehrkostenfinanzierung abgerechnet. Zum ersten Mal publiziert das Bundesamt für Energie (BFE) Zahlen zu diesem Modell. **Seite 9**

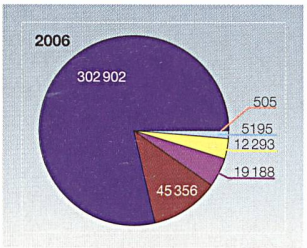

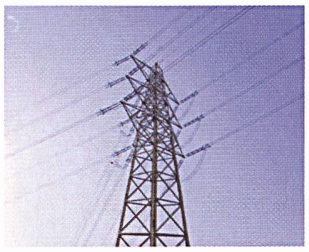

NATIONALE NETZGESELLSCHAFT

Die Rolle von swissgrid im geöffneten Strommarkt

Bald ist es so weit. Das neue Stromversorgungsgesetz (StromVG), die rechtliche Grundlage für einen offenen, wettbewerbsorientierten Strommarkt, tritt per 1. Januar 2008 in Kraft. Vor mehr als drei Jahren wurde mit der Gründung der Nationalen Netzgesellschaft Swissgrid ein wichtiger Grundstein gelegt. Doch welche Rolle spielt nun die Übertragungsnetzbetreiberin Swissgrid im liberalisierten Strommarkt? **Seite 13**

LEITUNGSBAU

Erste Gittermasten-Überlandleitung der Schweiz

1894 hatte Hermann Kummler mit seiner Firma Kummler & Co., Aarau, das Kraftwerk Ruppoldingen beteiligt und das gesamte Leitungsnetz für diese Anlage gebaut. Später gelang es ihm, eine Konzession für ein Kraftwerk Rupperswil zu erhalten, die ihm für das nunmehr als Kummler & Matter firmierende Unternehmen den Auftrag für den Bau der ersten Gittermasten-Überlandleitung der Schweiz von Anwil (BL) nach Réchésy in Frankreich einbrachte. **Seite 17**

LEITUNGSMASTEN

Vorsicht: Stromschlag!

Gefährlich konstruierte Leitungsmasten im Mittelspannungsbereich von 1 bis 36 kV stellen für Vögel ein hohes Stromschlagrisiko dar. Besonders betroffen sind Grossvögel. Beim Weissstorch und beim Uhu ist der Stromtod die häufigste bekannte Todesursache. Rund ein Drittel aller Uhus und fast die Hälfte aller Weissstörche, die in der Schweiz tot gefunden werden, sind Stromschlagopfer. Stromtod bei Vögeln muss aber nicht sein. **Seite 23**

Titelbild
Vernetzt: Blick auf einen Bildschirm in der Energie- und Netzleitstelle (ENL) Baden.

Photo de couverture
Interconnexion: vue sur un écran du centre de dispatching à Baden.

Bild/Illustration: Axpo

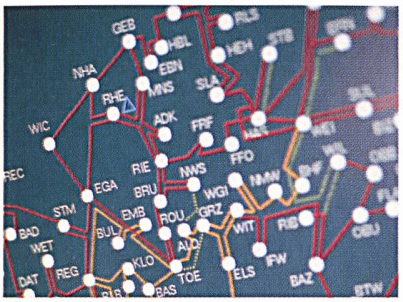

BULLETIN

Bulletin SEV/VSE – Bulletin SEV/AES
Zürich, 9. 11 2007/Nr. 20, 98. Jahrgang

Verantwortlich für diese Nummer/Responsable pour ce numéro: Christine Klinger, VSE, christine.klinger@strom.ch

Die nächste Nummer erscheint am 30.11.2007
Le prochain numéro sortira le 30.11.2007

Das Bulletin SEV/VSE wurde vom Verband Schweizer Presse für das Jahr 2007 mit dem Gütesiegel «Q-Publikation» ausgezeichnet.

Q Publikation FOKUSSIERT KOMPETENT TRANSPARENT

6 **Flash**

FACHBEITRÄGE – ARTICLES SPECIALISES

Christian Schaffner
9 **31 Mio. Franken für erneuerbaren Strom**

Monika Walser
13 **Die Rolle von Swissgrid im geöffneten Strommarkt**

Beat Kleiner
17 **Erste Gittermasten-Überlandleitung der Schweiz**

Olivier Robert
20 **Keine Netzflucht via Kartellrecht**

Adrian Aebischer, Daniela Heynen
23 **Vorsicht: Stromschlag!**

Daniel Zimmermann, Bernhard Rösli
25 **Der erste Schritt zu einem umfassenden Qualitätsmanagement**

Cornelia Wolf, Yves Corrodi
29 **Informationsvorsprung durch Grosskundenbewertung**

MAGAZIN – MAGAZINE

33 **Politik und Gesellschaft – Politique et société**
36 **Firmen und Märkte – Entreprises et marchés**
40 **Organisationen**
41 **Veranstaltungen – Manifestations**
43 **Produkte – Produits**

NEWS

46 **News aus dem VSE / News de l'AES**
56 **News der Mitglieder – Nouvelles des membres**

FORUM

62 **Mit grossen Schritten in Richtung Liberalisierung – La libéralisation approche à grands pas**

table des matières

Impressum

Herausgeber/Editeurs: Electrosuisse und Verband Schweizerischer Elektrizitätsunternehmen (VSE)/ Electrosuisse et Association des entreprises électriques suisses (AES)

Verlagsleitung/Direction des Editions:
Electrosuisse, Luppmenstrasse 1, 8320 Fehraltorf

Redaktionen/Rédactions:
Electrosuisse: Luppmenstrasse 1, 8320 Fehraltorf
VSE/AES: Hintere Bahnhofstrasse 10, 5001 Aarau

Erscheinungsweise/Parution: 21 Ausgaben jährlich/ 21 éditions par an

Preise/Prix: Abonnement CHF 205.–/€ 147,– (Ausland: zuzüglich Porto/Etranger: plus frais de port); Einzelnummer CHF 12.–/€ 8,50 zuzüglich Porto/ Prix au numéro CHF 12.–/€ 8,50 plus frais de port

Das Abonnement ist in den Mitgliedschaften von Electrosuisse und VSE enthalten/L'abonnement est compris aux affiliations d'Electrosuisse et de l'AES

Druck/Impression: Huber Print AG, Postfach, 8501 Frauenfeld

Nachdruck/Reproduction: Nur mit Zustimmung der Redaktion/Interdite sans accord préalable

Auflage (WEMF)/Tirage (REMP): 6288 ISSN 1420–7028

Inserateverwaltung/Administration des annonces
Bulletin SEV/VSE, Förrlibuckstrasse 70, Postfach 3374, 8021 Zürich, Tel. 043 444 51 08, Fax 043 444 51 01, bulletin@fachmedien.ch

Allgemeine Infos/Informations générales
Tel. 044 956 11 57 (8–12 h)
bulletin@electrosuisse.ch
www.bulletin-sev-vse.ch

Adressänderungen und Bestellungen/ Changements d'adresse et commandes
Electrosuisse, MD, Luppmenstrasse 1, 8320 Fehraltorf, Tel. 044 956 11 21, Fax 044 956 11 22, verband@electrosuisse.ch