Objekttyp: **Advertising**

Zeitschrift: **Bulletin.ch : Fachzeitschrift und Verbandsinformationen von Electrosuisse, VSE = revue spécialisée et informations des associations Electrosuisse, AES**

Band (Jahr): **99 (2008)**

Heft 2

PDF erstellt am: **24.05.2024**

Nutzungsbedingungen

Die ETH-Bibliothek ist Anbieterin der digitalisierten Zeitschriften. Sie besitzt keine Urheberrechte an den Inhalten der Zeitschriften. Die Rechte liegen in der Regel bei den Herausgebern.
Die auf der Plattform e-periodica veröffentlichten Dokumente stehen für nicht-kommerzielle Zwecke in Lehre und Forschung sowie für die private Nutzung frei zur Verfügung. Einzelne Dateien oder Ausdrucke aus diesem Angebot können zusammen mit diesen Nutzungsbedingungen und den korrekten Herkunftsbezeichnungen weitergegeben werden.
Das Veröffentlichen von Bildern in Print- und Online-Publikationen ist nur mit vorheriger Genehmigung der Rechteinhaber erlaubt. Die systematische Speicherung von Teilen des elektronischen Angebots auf anderen Servern bedarf ebenfalls des schriftlichen Einverständnisses der Rechteinhaber.

Haftungsausschluss

Alle Angaben erfolgen ohne Gewähr für Vollständigkeit oder Richtigkeit. Es wird keine Haftung übernommen für Schäden durch die Verwendung von Informationen aus diesem Online-Angebot oder durch das Fehlen von Informationen. Dies gilt auch für Inhalte Dritter, die über dieses Angebot zugänglich sind.

Ein Dienst der *ETH-Bibliothek*
ETH Zürich, Rämistrasse 101, 8092 Zürich, Schweiz, www.library.ethz.ch

http://www.e-periodica.ch

Wir sind

Spezialisten

im Stahlwasserbau

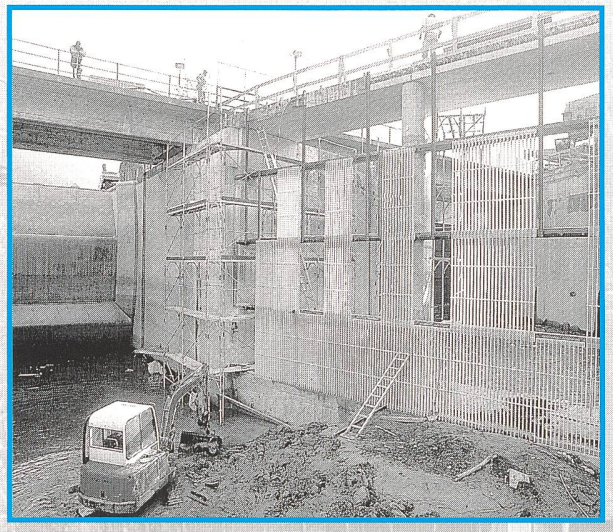

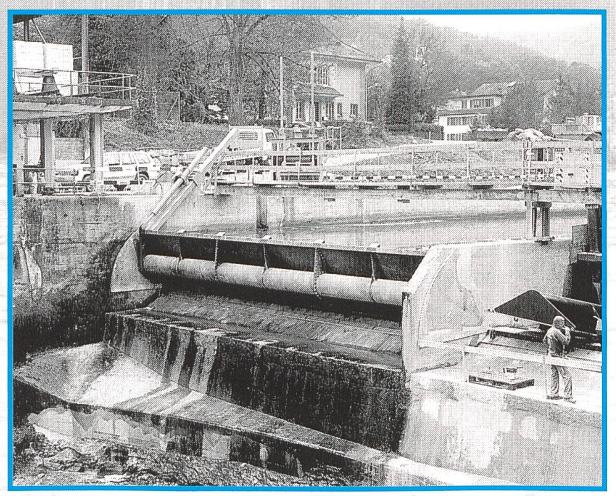

Segmentschützen
Segmentschützen mit Aufsatzklappen
Klappen
Roll-Tafelschützen
Gleit-Tafelschützen
Stahldammbalken
Leichtmetalldammbalken
Nadel-Notverschlüsse
Einlaufrechen
Rechteckige und runde Drucktüren
Druckleitungen und Panzerungen

H. Erne Metallbau AG

CH-5316 Leuggern, Steiächer

Tel. +41 56 268 00 20 • Fax +41 56 268 00 21 • www.h-erne.ch

zertifiziertes Management-System SQS Reg Nr. 12430 ISO 9001

Metall-/Stahlbau • Stahlwasserbau • Sonderkonstruktionen • Umwelttechnik
Anlage- und Apparatebau • Montagen/Revisionen

Kabelverteilkabinen
Trafostationen
Mittelspannungsanlagen
Niederspannungsverteilungen
NISV-Sanierungen
Schachtabdeckungen
Türen-Lüftungsgitter
Blindböden
Gesamtsanierungen

Fairplay ...

... unser oberstes Prinzip im Umgang mit Kunden, Lieferanten und Mitarbeitern

F. BORNER AG
Innovative Energietechnik

Kreuzmatte 11
Postfach
CH-6260 Reiden
Tel. 062 749 00 00
Fax 062 749 00 01
E-Mail: admin@borner.ch
Internet: www.borner.ch