Objekttyp: **TableOfContent**

Zeitschrift: **Bulletin.ch : Fachzeitschrift und Verbandsinformationen von Electrosuisse, VSE = revue spécialisée et informations des associations Electrosuisse, AES**

Band (Jahr): **104 (2013)**

Heft 8

PDF erstellt am: **24.05.2024**

Nutzungsbedingungen

Die ETH-Bibliothek ist Anbieterin der digitalisierten Zeitschriften. Sie besitzt keine Urheberrechte an den Inhalten der Zeitschriften. Die Rechte liegen in der Regel bei den Herausgebern.
Die auf der Plattform e-periodica veröffentlichten Dokumente stehen für nicht-kommerzielle Zwecke in Lehre und Forschung sowie für die private Nutzung frei zur Verfügung. Einzelne Dateien oder Ausdrucke aus diesem Angebot können zusammen mit diesen Nutzungsbedingungen und den korrekten Herkunftsbezeichnungen weitergegeben werden.
Das Veröffentlichen von Bildern in Print- und Online-Publikationen ist nur mit vorheriger Genehmigung der Rechteinhaber erlaubt. Die systematische Speicherung von Teilen des elektronischen Angebots auf anderen Servern bedarf ebenfalls des schriftlichen Einverständnisses der Rechteinhaber.

Haftungsausschluss

Alle Angaben erfolgen ohne Gewähr für Vollständigkeit oder Richtigkeit. Es wird keine Haftung übernommen für Schäden durch die Verwendung von Informationen aus diesem Online-Angebot oder durch das Fehlen von Informationen. Dies gilt auch für Inhalte Dritter, die über dieses Angebot zugänglich sind.

Ein Dienst der *ETH-Bibliothek*
ETH Zürich, Rämistrasse 101, 8092 Zürich, Schweiz, www.library.ethz.ch

http://www.e-periodica.ch

Céline Reymond
55 Réforme de la profession d'électricien-ne de réseau CFC
La formation d'électricien-ne de réseau évolue pour répondre au mieux aux exigences du marché. Le personnel qualifié dans la profession est très demandé. En collaboration avec les deux autres associations faîtières concernées, l'AES s'est attelée à la réforme du métier afin de le rendre plus attrayant auprès des jeunes.

Stefan Gasser, Björn Schrader
24 Präsenzmelder im Qualitätstest – Analyse zeigt Optimierungsbedarf auf
In einem Messprojekt an der Hochschule Luzern wurden Präsenzmelder auf Stromverbrauch, Erfassungsqualität und Bedienerfreundlichkeit untersucht. Dabei zeigten sich grosse Qualitätsunterschiede. Die Tageslichterfassung stellte dabei für die Produkte die grösste Herausforderung dar.

Branche

Simon Eberhard
9 Nutzung von Social Media in der Strombranche

Céline Reymond
14 Les réseaux sociaux dans la stratégie de communication

Matthias Haller, Marc Scherer, Bernd Geissler
17 Erfahrungen im deutschen Netzregelverbund

20 Vom Elektroinstallateur zum Netzmonteur

21 Hochspannungstests unter Extrembedingungen

22 Panorama

92 Ineltec

Technologie

Stefan Gasser, Björn Schrader
24 Präsenzmelder im Qualitätstest

J.-D. Decotignie, Ph. Dallemagne, M. Sénéclauze
28 Observation et contrôle d'ouvrages par réseaux de capteurs sans fil

Roland Suri
33 Bibliotheken im digitalen Zeitalter

Rudolf Tanner
37 Data Mining – das etwas andere Eldorado

43 Soft Robotics in Ascona

Rubriken / Rubriques

3	Editorial	Éditorial
6	Inspiration	Inspiration
47	Leserbriefe	Lettres de lecteurs
86	Veranstaltungen	Manifestations
89	Bücher	Livres
90	Produkte	Produits
100	Impressum	Impressum
103	Cartoon	Cartoon
104	Forum	Forum

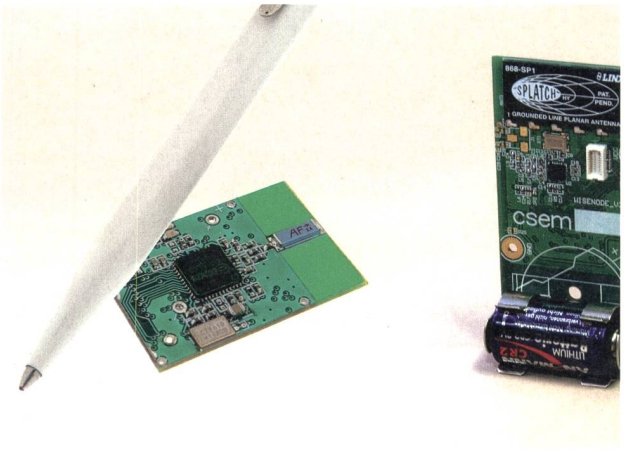

28 J.-D. Decotignie, Ph. Dallemagne, M. Sénéclauze
Observation et contrôle d'ouvrages par réseaux de capteurs sans fil
Utilisés dans tous les domaines, de l'industriel au grand public, les réseaux de capteurs sans fil permettent la collecte d'informations de manière répartie sans nécessiter le moindre câblage. Cet article présente ces réseaux, leurs avantages, comment ils peuvent être mis en oeuvre et les difficultés associées.

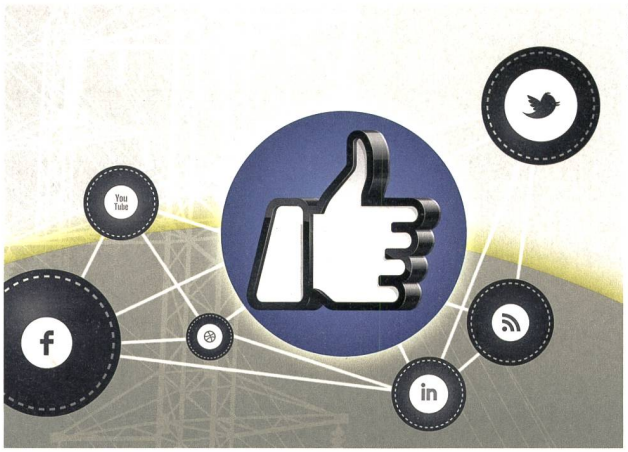

Matthias Walti

Titelbild
Social Media eröffnet den Unternehmen neue Möglichkeiten in der Kommunikation. Die Strombranche tut sich aber teilweise schwer mit Twitter und Co.

Photo de couverture
Les médias sociaux offrent aux entreprises de nouvelles possibilités en communication. Cependant, la branche électrique a parfois des difficultés avec Twitter and Co.

VSE / AES

49 Meinung Opinion

50 Die politische Feder La plume politique

51 Recht – Altlastenuntersuchung und Altlastensanierung

53 8750 Jahre im Dienste der Strombranche

54 Elektrizitätsunternehmen wollen Elektromobilität fördern

55 Netzelektriker/-in EFZ: Berufsreform
Réforme de la profession d'électricien-ne de réseau CFC

57 Protokoll der 124. ordentlichen Generalversammlung des VSE

60 Procès-verbal de la 124e Assemblée générale ordinaire de l'AES

Electrosuisse

63 Perspektiven Perspectives

64 Green-IT

68 Elektrische Energiesysteme – Cigré-Event

69 18-t-Elektrolastwagen

70 E-Force von Electrosuisse empfohlen

71 Nachruf Stephan Bürgin

72 News

74 ESTI: Kein Sicherheitsnachweis

76 ESTI : Pas de rapport de sécurité

77 ESTI: Non è stato inoltrato il rapporto di sicurezza

78 CES: Normenentwürfe und Normen
CES : Projets de normes et normes