Objekttyp: **TableOfContent**

Zeitschrift: **Bulletin.ch : Fachzeitschrift und Verbandsinformationen von Electrosuisse, VSE = revue spécialisée et informations des associations Electrosuisse, AES**

Band (Jahr): **108 (2017)**

Heft 6

PDF erstellt am: **24.05.2024**

Nutzungsbedingungen

Die ETH-Bibliothek ist Anbieterin der digitalisierten Zeitschriften. Sie besitzt keine Urheberrechte an den Inhalten der Zeitschriften. Die Rechte liegen in der Regel bei den Herausgebern.
Die auf der Plattform e-periodica veröffentlichten Dokumente stehen für nicht-kommerzielle Zwecke in Lehre und Forschung sowie für die private Nutzung frei zur Verfügung. Einzelne Dateien oder Ausdrucke aus diesem Angebot können zusammen mit diesen Nutzungsbedingungen und den korrekten Herkunftsbezeichnungen weitergegeben werden.
Das Veröffentlichen von Bildern in Print- und Online-Publikationen ist nur mit vorheriger Genehmigung der Rechteinhaber erlaubt. Die systematische Speicherung von Teilen des elektronischen Angebots auf anderen Servern bedarf ebenfalls des schriftlichen Einverständnisses der Rechteinhaber.

Haftungsausschluss

Alle Angaben erfolgen ohne Gewähr für Vollständigkeit oder Richtigkeit. Es wird keine Haftung übernommen für Schäden durch die Verwendung von Informationen aus diesem Online-Angebot oder durch das Fehlen von Informationen. Dies gilt auch für Inhalte Dritter, die über dieses Angebot zugänglich sind.

Ein Dienst der *ETH-Bibliothek*
ETH Zürich, Rämistrasse 101, 8092 Zürich, Schweiz, www.library.ethz.ch

http://www.e-periodica.ch

inhalt. sommaire.

Dossier: Fachkräfte

10 **Die Ausbildung als Startrampe | La formation comme tremplin**
Ralph Möll

19 **Experten für eine neue Welt**
Mona Spisak

22 **«Unsere Mitarbeiter sollen gesund nach Hause gehen»**
Michael Brunner

24 **«High Voltage»: Marketing für Netzelektriker**
Toni Biser

26 **« High Voltage » : Marketing pour les électriciens de réseau**
Toni Biser

Events

66 **Wie die Digitalisierung Qualität ermöglicht**
Radomír Novotný

67 **Veranstaltungen | Manifestations**

Panorama

28 ENERGIENETZE
Ultraschnell gelöscht
Wolfgang Hakelberg, Stephan Keller

32 RÉSEAUX ÉNERGÉTIQUES
Extinction ultrarapide
Wolfgang Hakelberg, Stephan Keller

36 IT
Ein Daten-Hub ohne Messdatenhaltung
Alois Huser, Yves Senn

40 PRAXIS
Wie bemisst man einen Neutralleiter?
Peter Bryner

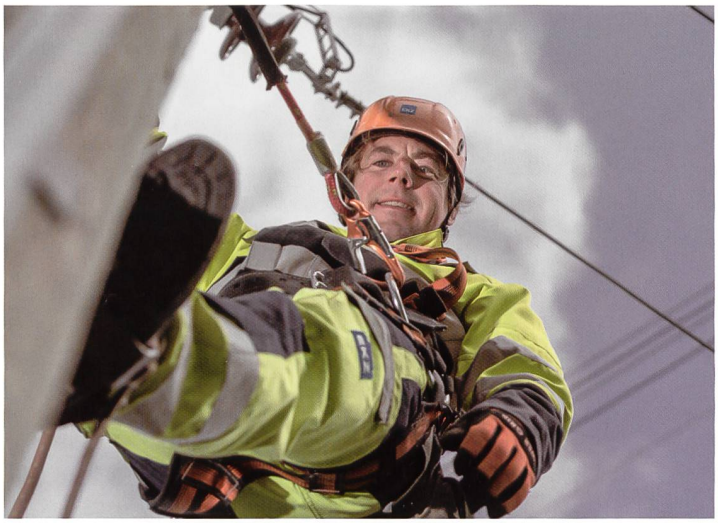

Fachkräfte
In der Schweiz herrscht Mangel an gut ausgebildeten Technikern und Handwerkern, weil sich immer weniger zu einer entsprechenden Ausbildung entschliessen. Dabei bietet eine solche Lehre eine Fülle an Möglichkeiten.

Personnel qualifié
La Suisse manque de techniciens et d'artisans qualifiés en raison de la désaffection croissante des jeunes pour les filières menant à ces métiers. Cependant, ces cursus offrent de nombreuses possibilités de se former tout au long de la vie.

VSE

44 **Meinung | Opinion**
Michael Frank

45 **Die politische Feder | La plume politique**
Dominique Martin

46 **128. (ordentliche) Generalversammlung vom 11. Mai 2017 in Visp**

47 **128e Assemblée générale (ordinaire) du 11 mai 2017 à Viège**

50 **Prüfungsexperten unter Hochspannung**
Toni Biser

ESTI

61 **Marktüberwachung 2016**

62 **Surveillance du marché 2016**

63 **Sorveglianza del mercato 2016**

Electrosuisse

53 **Perspektiven | Perspectives**
Stephan Keller

54 **Interview mit Norman Steck: Auf neuen Wegen zur Expertise**
Bernadette Kohler

55 **Findet der Fachkräftemangel wirklich statt?**
Bernadette Kohler

58 **Strategische Ausrichtung | Orientation stratégique**
Markus Burger

59 **Neuer Masterplan der IEC**
CES

Diverses

3 **Editorial | Éditorial**
69 **Bücher | Livres**
70 **Produkte | Produits**
75 **Impressum**
76 **Einblicke**