Objekttyp: **TableOfContent**

Zeitschrift: **Bulletin.ch : Fachzeitschrift und Verbandsinformationen von Electrosuisse, VSE = revue spécialisée et informations des associations Electrosuisse, AES**

Band (Jahr): **113 (2022)**

Heft 10

PDF erstellt am: **24.05.2024**

Nutzungsbedingungen

Die ETH-Bibliothek ist Anbieterin der digitalisierten Zeitschriften. Sie besitzt keine Urheberrechte an den Inhalten der Zeitschriften. Die Rechte liegen in der Regel bei den Herausgebern.
Die auf der Plattform e-periodica veröffentlichten Dokumente stehen für nicht-kommerzielle Zwecke in Lehre und Forschung sowie für die private Nutzung frei zur Verfügung. Einzelne Dateien oder Ausdrucke aus diesem Angebot können zusammen mit diesen Nutzungsbedingungen und den korrekten Herkunftsbezeichnungen weitergegeben werden.
Das Veröffentlichen von Bildern in Print- und Online-Publikationen ist nur mit vorheriger Genehmigung der Rechteinhaber erlaubt. Die systematische Speicherung von Teilen des elektronischen Angebots auf anderen Servern bedarf ebenfalls des schriftlichen Einverständnisses der Rechteinhaber.

Haftungsausschluss

Alle Angaben erfolgen ohne Gewähr für Vollständigkeit oder Richtigkeit. Es wird keine Haftung übernommen für Schäden durch die Verwendung von Informationen aus diesem Online-Angebot oder durch das Fehlen von Informationen. Dies gilt auch für Inhalte Dritter, die über dieses Angebot zugänglich sind.

Ein Dienst der *ETH-Bibliothek*
ETH Zürich, Rämistrasse 101, 8092 Zürich, Schweiz, www.library.ethz.ch

http://www.e-periodica.ch

inhalt. sommaire.

Dossier

6 **Fassaden als Stromerzeuger | Des façades au courant**
Radomír Novotný

14 **Ist Photovoltaik in den Alpen sinnvoll?**
Jürg Rohrer

18 **Solarfassaden im alpinen Raum**
Daniel A. Walser

23 **Photovoltaïque intégré au bâti et ombrage**
Mauro Caccivio et al.

27 **Optimales Design mit oder ohne Optimizer**
Fabian Carigiet et al.

32 **La force hydraulique, alliée du photovoltaïque**
Pierre-Jean Alet et al.

38 **Wie hängt die Energiewende vom Ausland ab?**
Marius Schwarz

44 **Falsche Versprechen führen in die Krise**
Ulf Bossel

Panorama

49 PRODUKTION
Ein Meilenstein, dem viele weitere folgen sollen
Ralph Möll

52 PRODUCTION
Un jalon qui ne devrait pas rester isolé
Ralph Möll

56 INFRASTRUCTURE
Le déploiement du réseau de fibre optique
Roger Heggli

60 ENERGIENETZE
Auswirkungen diverser Sternpunkt-erdungsarten
Patrick Widmer

65 ENERGIENETZE
Mehr Flexibilität beim Netzbetrieb
Stefan Duss et al.

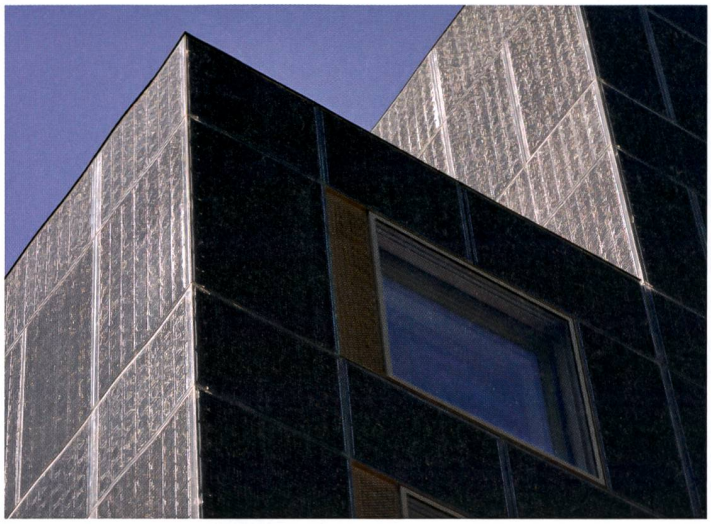

Titelbild
Bei manchen Gebäuden ist der Einsatz von Solarfassaden sinnvoll, denn der Ertrag der Gebäudehülle ist vor allem in kühlen Monaten bei tief stehender Sonne hoch, während der Schnee die Produktion auf dem Dach schmälert.

Photo de couverture
Pour certains bâtiments, il est judicieux d'avoir recours à des façades solaires, car la production photovoltaïque de l'enveloppe du bâtiment est élevée surtout pendant la saison froide, quand le soleil est bas sur l'horizon et que la neige réduit la production sur le toit.

VSE | AES

70 **Meinung | Opinion**
Michael Frank

71 **Die politische Feder | La plume politique**
Dominique Martin

Events

75 **Event Smart Energy**

76 **Gebäudetechnik-Kongress**

77 **Asut-Konferenz**

78 **Betriebselektriker-Tagung**

79 **Journée de la sécurité**

80 **Inauguration de l'écoquartier des Plaines-du-Loup**

Electrosuisse

72 **Perspektiven | Perspectives**
Stefan Hatt

73 **D-A-CH-Sitzung 2022 in Wien zu elektrischen Installationen**
Radomír Novotný

Diverses

3 **Editorial | Éditorial**
81 **Weiterbildung | Formation continue**
83 **Produkte | Produits**
88 **Impressum**
89 **Rencontre**