Modell Dachgesellschaft

Objekttyp: **Group**

Zeitschrift: **Mitteilungsblatt / Schweizerische Gesellschaft für Familienforschung = Bulletin d'information / Société suisse d'études généalogiques = Bollettino d'informazione / Società svizzera di studi genealogici**

Band (Jahr): **- (1998)**

Heft 56

PDF erstellt am: **27.05.2024**

Nutzungsbedingungen

Die ETH-Bibliothek ist Anbieterin der digitalisierten Zeitschriften. Sie besitzt keine Urheberrechte an den Inhalten der Zeitschriften. Die Rechte liegen in der Regel bei den Herausgebern.
Die auf der Plattform e-periodica veröffentlichten Dokumente stehen für nicht-kommerzielle Zwecke in Lehre und Forschung sowie für die private Nutzung frei zur Verfügung. Einzelne Dateien oder Ausdrucke aus diesem Angebot können zusammen mit diesen Nutzungsbedingungen und den korrekten Herkunftsbezeichnungen weitergegeben werden.
Das Veröffentlichen von Bildern in Print- und Online-Publikationen ist nur mit vorheriger Genehmigung der Rechteinhaber erlaubt. Die systematische Speicherung von Teilen des elektronischen Angebots auf anderen Servern bedarf ebenfalls des schriftlichen Einverständnisses der Rechteinhaber.

Haftungsausschluss

Alle Angaben erfolgen ohne Gewähr für Vollständigkeit oder Richtigkeit. Es wird keine Haftung übernommen für Schäden durch die Verwendung von Informationen aus diesem Online-Angebot oder durch das Fehlen von Informationen. Dies gilt auch für Inhalte Dritter, die über dieses Angebot zugänglich sind.

Ein Dienst der *ETH-Bibliothek*
ETH Zürich, Rämistrasse 101, 8092 Zürich, Schweiz, www.library.ethz.ch

http://www.e-periodica.ch

Modell Dachgesellschaft 1

SGFF/SSEG

Arbeitsgruppe Struktur- und Statutenreform. Groupe de travail pour la réunion des structures et des statuts.

L E I T B I L D einer reorganisierten SGFF

– Modell Dachgesellschaft –

- Die SGFF unterstützt die Anliegen der Familienforschung in der Schweiz.
- Die SGFF fördert das Studium und die Beschäftigung mit Fragen der Genealogie und der Heraldik.
- Die SGFF ist eine reine Dachgesellschaft für die ihr angeschlossenen Mitglieder.
- Die SGFF bietet Leistungen an, die sowohl im Interesse der Gesellschaften und deren Mitglieder liegen.

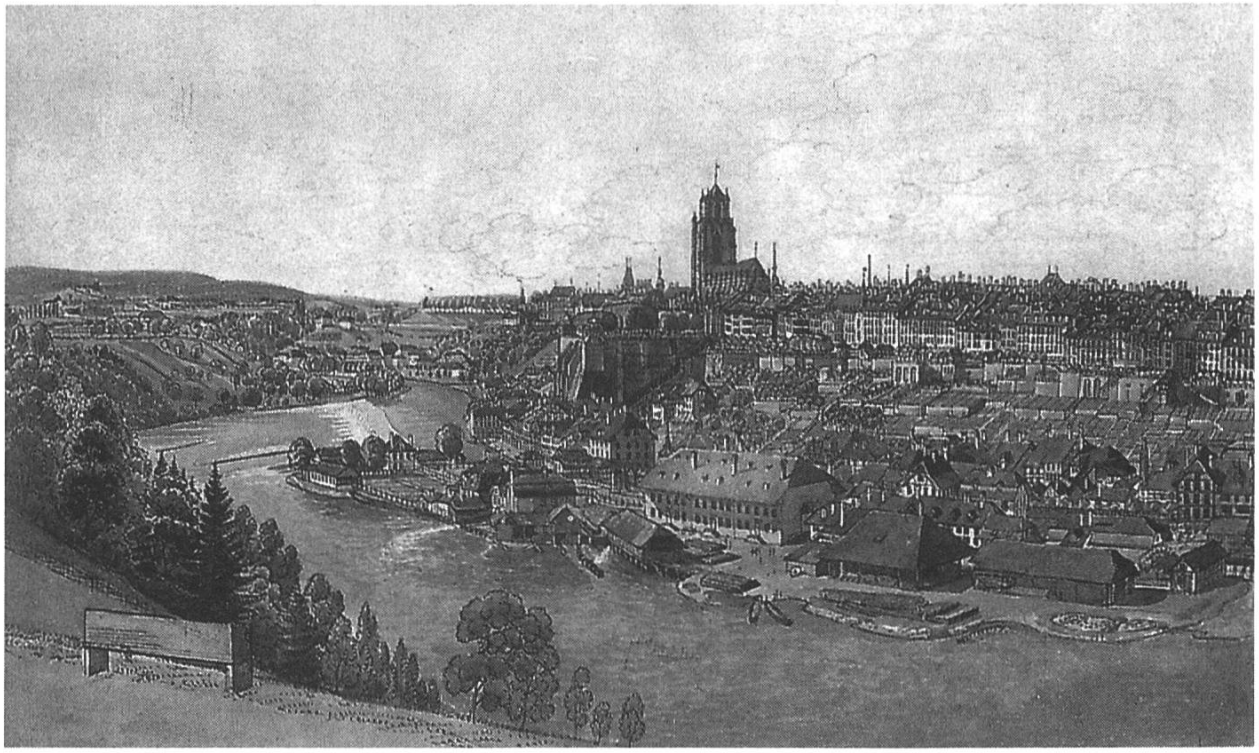

SGFF/SSEG

Arbeitsgruppe Struktur- und Statutenreform. Groupe de travail pour la réunion des structures et des statuts.

A U F B A U einer reorganisierten SGFF

– Modell Dachgesellschaft –

1. Struktur.

- Die SGFF ist eine reine Dachgesellschaft.
- Die Mitglieder der SGFF sind die regionalen Gesellschaften und die korrespondierenden Mitglieder (juristische Personen des privaten oder öffentlichen Rechts).
- Die SGFF kennt keine Einzelpersonen als Mitglieder.
- Kontakte und Informationen laufen ausschliesslich zu und über die Gesellschaften

2. Organisation.

2.1 Der Zentralvorstand.

- Der Zentralvorstand (ZV) besteht aus 3 - 5 Mitgliedern, z.Bsp.:
  dem Präsidenten für PR-Aufgaben,
  dem Vizepräsidenten zur Vertretung des Präsidenten, sowie für administrative Aufgaben und
  dem Kassier.
- Die Mitglieder des ZV sollen aus verschiedenen Sektionen und aus zwei Sprachregionen stammen.

2.2 Die Delegiertenversammlung.

- Oberstes Organ der SGFF ist die jährlich einmal einzuberufende, ordentliche Delegiertenversammlung.
- Jede Gesellschaft entsendet einen Delegierten pro 100 Mitglieder, mindestens aber einen Delegierten.

3. Leistungen der SGFF als Dachgesellschaft.

3.1 Vertretung der Anliegen der Genealogie gegenüber eidgenössischen Behörden, Amtsstellen sowie schweizerischen Institutionen.

3.2 Pflege des Kontakts und der Zusammenarbeit mit ausländischen Familienforschungsgesellschaften.

3.3 Informationsaustausch mit den angeschlossenen Gesellschaften.

3.4 Unterhalt einer Geschäftsstelle bzw. Sekretariat (kleines Honorar) und Auskunftsstelle (mit etwas Gewinn mindestens aber selbsttragend).

3.5 Unterhalt einer allgemein zugänglichen Zentralbibliothek für Genealogie und Heraldik.

3.6 Betrieb einer Schriften- und Materialverkaufsstelle (mit etwas Gewinn, midestens aber selbsttragend).

3.7 Ein- bis zweimalige Zustellung eines Informationensblattes über die Veranstaltungen der verschiedenen Sektionen, sowie einer Verkaufsliste für Bücher, Arbeitshilfen und Formulare.

3.8 Je nach den finanziellen Gegebenheiten der Gesellschaft sollen weiterhin Fachpublikationen erscheinen können.

4. Beiträge.

Jede Gesellschaft bezahlt pro Mitglied einen Beitrag von 10 Fr an die SGFF.

5. Budget.

Einnahmen:	- 2000 Mitglieder à 10 Fr	= 20'000 Fr
Ausgaben:	- Bibliothek	= 6'000 Fr
	- Publikationen	= 5'000 Fr
	- Honorar Geschäftsstelle	= 2'000 Fr
	- Spesen	= 4'000 Fr
	- Veranstaltungen	= 1'500 Fr
	- Unvorhergesehenes	= 1'500 Fr
Total		= 20'000 Fr

SSEG / SGFF

Groupe de travail pour la révision des structures et des statuts

Buts d'une SSEG/SGFF réorganisée
Modèle d'une société faîtière

- La SSEG/SGFF soutien les intérêts de la généalogie en Suisse
- La SSEG/SGFF promouvoit l'étude et les tâches relatives aux questions sur la généalogie et l'héraldique
- La SSEG/SGFF est la l'organe faîtièr des sociétés qui s'y rattachent
- La SSEG/SGFF offre des services répondant aux intérêts des sociétés membres et de leurs adhérents

Dispositions - Modèle d'une société faîtière

Structure

- La SSEG/SGFF est une société faîtière uniquement
- Les membres de la SSEG/SGFF sont les sociétés régionales suisses de généalogie et d'héraldique ainsi que des membres correspondants (personnes juridiques de droit privé ou public)
- La SSEG/SGFF ne reconnaît pas de membres individuels
- Les contacts et informations s'établissent strictement au travers des sociétés membres.

Organisation

Le comité central

- comprend de 3 à 5 membres, par exemple :

  - Le président - relations publiques
  - Le vice-président - remplace le président et est responsable de l'administration
  - Le caissier

  Ces membres représenteront les divers cantons et comprendront au moins des membres issus de deux régions linguistiques

L'assemblée des délégués

- Est l'organe suprême de la SSEG/SGFF. Elle se réunit une fois par an en séance ordinaire
- A l'assemblée des délégués, chaque membre envoie un délégué par 100 adhérents inscrits, au minimum un délégué.

Services de la SSEG/SGFF

- Représentation des intérêts de la généalogie auprès des autorités fédérales, des divers offices ainsi que des institutions suisses.
- Soin des contacts et de la collaboration avec des sociétés de généalogie étrangères
- Echanges d'informations entre ses membres
- Maintien d'un bureau, respectivement d'un secrétariat (à peu de frais) et d'un point d'information payant (but : essayer de couvrir les frais de fonctionnement).
- Entretien et accessibilité d'une bibliothèque centrale sur la généalogie et l'héraldique
- Direction d'un centre de vente de publications et autres documents (avec bénéfice, mais en tous cas couvrant ses frais)
- Une à deux feuilles d'informations sur les diverses activités des sociétés membres ainsi qu'une liste des ouvrages, aides et autres formulaires en vente.
- Selon l'état des finances de la société faîtière, éditions de publications spécialisées

Cotisations

- Chaque société membre verse la somme de Fr 10.-/an par adhérent inscrit localement.

Budget

• Rentrées	- 2000 membres @ 10.-		20000.-
• Dépenses	- bibliothèque	6000.-	
	- publication	5000.-	
	- charges du bureau/secrétariat	2000.-	
	- frais divers	4000.-	
	- réunions	1500.-	
	- divers imprévus	1500.-	
	Total	20000.-	