Beilage zu Nr. 28 der Schweizer Frauen-Zeitung

Objekttyp: **Appendix**

Zeitschrift: **Schweizer Frauen-Zeitung : Blätter für den häuslichen Kreis**

Band (Jahr): **11 (1889)**

Heft 28

PDF erstellt am: **24.05.2024**

Nutzungsbedingungen

Die ETH-Bibliothek ist Anbieterin der digitalisierten Zeitschriften. Sie besitzt keine Urheberrechte an den Inhalten der Zeitschriften. Die Rechte liegen in der Regel bei den Herausgebern.
Die auf der Plattform e-periodica veröffentlichten Dokumente stehen für nicht-kommerzielle Zwecke in Lehre und Forschung sowie für die private Nutzung frei zur Verfügung. Einzelne Dateien oder Ausdrucke aus diesem Angebot können zusammen mit diesen Nutzungsbedingungen und den korrekten Herkunftsbezeichnungen weitergegeben werden.
Das Veröffentlichen von Bildern in Print- und Online-Publikationen ist nur mit vorheriger Genehmigung der Rechteinhaber erlaubt. Die systematische Speicherung von Teilen des elektronischen Angebots auf anderen Servern bedarf ebenfalls des schriftlichen Einverständnisses der Rechteinhaber.

Haftungsausschluss

Alle Angaben erfolgen ohne Gewähr für Vollständigkeit oder Richtigkeit. Es wird keine Haftung übernommen für Schäden durch die Verwendung von Informationen aus diesem Online-Angebot oder durch das Fehlen von Informationen. Dies gilt auch für Inhalte Dritter, die über dieses Angebot zugänglich sind.

Ein Dienst der *ETH-Bibliothek*
ETH Zürich, Rämistrasse 101, 8092 Zürich, Schweiz, www.library.ethz.ch

http://www.e-periodica.ch

Briefkasten

Frln. **Nina G.** in **N.** Wie sollen wir Ihnen private Antwort geben können, wenn Sie die genaue Adresse zu notiren vergessen? Es gehört wahrlich nicht immer Schönheit dazu, um vom andern Geschlechte geliebt zu werden. Unregelmäßige Züge, aus denen Geist und Seele schaut, fesseln oft in unwiderstehlicher und nachhaltiger Weise, währenddem ein feinbemalter Porzellanpuppenkopf, und wären dessen Formen tadellos, vollständig kalt lassen, oder sogar abstoßen kann, wenn nicht die Herzensbildung, die gewinnende, daraus zum Herzen spricht. Verlieren Sie daher keine Zeit damit, Ihr Gesicht zu bemalen und etwas zu suchen, das nicht vorhanden ist. Ein tüchtiger Mensch ist immer schön, welche Farbe und Form sein Gesicht auch habe. Ein junges Mädchen, das der äußeren, der körperlichen Erscheinung, ein so großes Gewicht beilegt, das wurde fehlerhaft erzogen, oder es hat zu viel Romane und unverstandenes Zeug gelesen, ihm ist die schöne Harmlosigkeit, das köstliche Vorrecht der Jugend, genommen.

Frau **J. P.** in **M.** Gewiß ist das Reisen ein Bildungsmittel, aber nur für denjenigen, der beobachtet und denkt.

Hrn. **E. E.** in **L.** Es sieht aus, als ob Ihre Umgebung für Ihre Fehler und Gebrechen völlig blind wäre. Um so genauer und ängstlicher müssen Sie mit sich selber sein. Wer einsieht, daß ihm gewisse Mängel anhaften, und wer so wie Sie sich zu vervollkommnen trachtet, der wird sicher zum erwünschten Ziele gelangen. Nur Muth!

Louise am Berg. Wenn unser Blatt nur von Ihnen allein gelesen würde, so dürfte Ihre Arbeit wohl abgedruckt werden. So aber kann's nicht sein. Nichts für ungut!

Hrn. **Jb. H.** in **G.** Die Pflege eines neugeborenen Kindes nimmt keineswegs die ganze Arbeitskraft einer gesunden, kräftigen Person in Anspruch, denn zwischen den kurzen Mahlzeiten schläft so ein Kleines fast ausschließlich. Ein junger Haushalt sollte nebenbei tadellos geführt werden können. Es ist ein viel beklagter Uebelstand, daß eine sogenannte Pflegerin vom Fach sich nur selten willig mit Hausarbeit befaßt. Es gibt genug solche, die den Säugling stundenlang auf ihrem Schoße schlafen lassen, — um in dieser Zeit nichts arbeiten zu müssen. Eine erfahrene Hausfrau und Kindermutter in Ihrer Nähe wird Ihnen gewiß gerne mit gutem Rathe an die Hand gehen.

E. P. in **S.** Leider sind gute Zeugnisse nicht immer maßgebend und ebenso wenig sind es die Referenzen. Bekannte — und nur solche notirt man ja — sagen kaum Ungünstiges aus. Die eigene Erfahrung ist auch da das beste.

10. Anonyme Einsendungen persönlicher Natur finden keine Aufnahme.

Beschränkte. Unter den gegebenen Verhältnissen ist es besser, das Bettzeug in Ihrem Zimmer zu lüften, anstatt dasselbe auf den Hof zu tragen. Vorsicht verhütet Nachsicht.

Irene in **A.** Sie übertragen die Führung Ihrer Sache am besten einem tüchtigen, gewissenhaften Anwalte. Dieser wird am besten zu entscheiden im Stande sein, ob die Oeffentlichkeit die richtige Instanz für Sie ist. Ein unüberlegtes Vorgehen könnte für Sie von den schlimmsten Folgen begleitet sein.

Anonym. Ihre Empfehlungen gehören in den Anzeigetheil, und auch in diesem Falle müssen Sie Ihren Namen nennen, der Verantwortung wegen.

Waschächte Herren- u. Knabenkleiderstoffe, à 65 Cts. per Elle oder Fr. 1.10 per Meter, vorzüglichster Qualität, **Leinen-, Drill-, Jagd-, Forst- und Turntuche,** nadelfertig, versenden direkt an Private in einzelnen Metern, sowie ganzen Stücken portofrei in's Haus **Oettinger & Cie.,** Centralhof, **Zürich.** [458—2

P. S. Muster in Burkin, Kammgarn und Waschstoffen umgehend franko.

Verfälschte schwarze Seide.

Man verbrenne ein Müsterchen des Stoffes, von dem man kaufen will, und die etwaige Verfälschung tritt sofort zu Tage: Aechte, rein gefärbte Seide kräuselt sofort zusammen, verlöscht bald und hinterläßt wenig Asche von ganz hellbräunlicher Farbe. — Verfälschte Seide (die leicht speckig wird und bricht) brennt langsam fort, namentlich glimmen die „Schußfäden" weiter (wenn sehr mit Farbstoff erschwert), und hinterläßt eine dunkelbraune Asche, die sich im Gegensatz zur ächten Seide nicht kräuselt, sondern krümmt. Zerdrückt man die Asche der ächten Seide, so zerstäubt sie, die der verfälschten nicht. Das Seidenfabrik-Dépôt von **G. Henneberg, Zürich,** versendet gern Muster von seinen ächten Seidenstoffen an Jedermann und liefert einzelne Roben und ganze Stücke portofrei in's Haus. [292—7

Feine spanische Weine: Malaga, Sherry, Sanitäts-, Tisch- und Dessert-Weine, Madeira und Oporto versenden in Kisten von 12 Flaschen an, ab Basel, zu billigsten Preisen: **Pfaltz, Hahn & Cie., Barcelona** u. **Basel,** Hoflieferanten J. M. der Königin-Regentin von Spanien. Direkter Import. Preisliste franko. [9

Als besonderer Schatz gilt einer jeden praktischen Hausfrau ihre Sammlung bewährter Kochrezepte. Was erfahrene Freundinnen praktisch erprobt und für gut befunden, das notiren unsere Damen, und so entsteht im Laufe der Jahre eine „Küchen-Chronik", welche werthvoller ist, als manches Kochbuch. Wäre es möglich, eine Anzahl derartiger Rezeptsammlungen zu vergleichen, so würde man sicherlich zu dem Resultat kommen, daß überall „Liebig's vortreffliches Fleisch-Extrakt" als bewährtes Zusatzmittel zu Suppen, Gemüsen und Fleischspeisen empfohlen wird, da es die Speisen würziger und schmackhafter macht und die Zubereitung wesentlich vereinfacht und verbilligt.

Für Eltern und Vormünder.

Ein junges, kräftiges Mädchen wird in eine kleine Familie für die Hausgeschäfte gesucht. Bei anstelligem Wesen Erlernung der Küche. — Offerten sub **B 585** befördert die Exped. d. Bl. [585

Man sucht für eine junge Tochter, beider Sprachen mächtig und gute Referenzen besitzend, eine Stelle als **Ladentochter.**

Adresse: Hrn. **Meuret,** Wagnermeister in **Pruntrut** (Kanton Bern). [574

Eine junge, gutgeschulte Tochter sucht Stelle auf einem **Bureau** oder in einem **Laden.** Kenntniss der französischen Sprache.

Gefl. Offerten unter Chiffre **N N 575** an die Expedition d. Bl. [575

Eine junge, gebildete Tochter, deutsch und französisch sprechend, sucht Stelle als **Gesellschafterin** oder zu Kindern. — Gefl. Offerten unter Chiffre **H M 576** befördert die Exped. d. Bl. [576

Gesucht:

584] **Auf Mitte oder Ende Oktober in ein gutes Privathaus in Winterthur eine treue, zuverlässige Magd, welche den Zimmerdienst versteht und gut nähen und bügeln kann und Liebe zu Kindern hat. Gute Empfehlungen nothwendig.**

Auskunft bei der Expedition d. Bl.

Als **Bonne, Femme de chambre,** oder in einen **Laden, sucht per sofort Stelle** eine Tochter bestandenen Alters, beider Sprachen mächtig und in allen Handarbeiten geübt.

Offerten unter Chiffre **F B 580** befördert die Expedition d. Bl. [580

Eine junge Tochter, welche den ersten und zweiten Kurs der **Buchführung** mitgemacht, französisch und deutsch spricht, sucht Stelle in einem **Bureau.**

Wer, sagt die Expedition d. Bl. [577

Für Eltern.

552] Eine intelligente Tochter von 17 bis 20 Jahren, aus rechtschaffener Familie, könnte als **Ladentochter** auf 1. August oder nach Uebereinkunft eintreten in eine **Metzgerei** und **Charcuterie,** wenn solche auch noch nie in ähnlichem Geschäft servirt hätte, man würde sie alles lernen.

Gef. Offerten sub Chiffre **D 552** befördert die Expedition d. Bl.

Gesucht auf 1. September

in ein Pfarrhaus ein ordentliches, gesundes, kräftiges Mädchen zur Besorgung von Küchen- und Gartenarbeit (neben einem Zimmermädchen).

Offerten unter Chiffre **A B 579** an die Expedition dieses Blattes. [579

Eine junge Tochter,

tüchtig im Haushalt und in der feinern Küche, ebenso in der Wirthschaft, im Schneidern, Weissnähen und Bügeln, **sucht im Ausland Stellung** bei einer guten Herrschaft. Eintritt nach Belieben.

Gefl. Offerten unter Chiffre **H 578** an die Expedition d. Bl. [578

In ein renommirtes St. Galler **Zeichnungs-Atelier für Stickerei** wird eine intelligente **Tochter,** die Talent und Lust zum Zeichnen hat, unter sehr günstigen Bedingungen in die Lehre aufgenommen. Nach der Lehrzeit wird für sichere, gutbezahlte Stellung gesorgt.

Anmeldung unter Chiffre **B 591** an die Expedition d. Bl. [591

Es wünscht Jemand bei einer tüchtigen Damenschneiderin einen **Kurs im Raffen** und **Drapiren** der Kleider zu nehmen. — Gefl. Offerten sub Chiffre **H 590** befördert die Exped. d. Bl. [590

Eine brave Tochter aus guter Familie, welche gut nähen kann, sowie auch in den häuslichen Arbeiten erfahren ist, **wünscht Stelle in einer kleinen Familie** oder in einer ehrbaren Wirthschaft als **Kellnerin.** Es wird mehr auf gute Behandlung als auf hohen Lohn gesehen.

Gefl. Offerten sub Chiffre **H 588** befördert die Expedition d. Bl. [588

Anständiges, gebildetes Fräulein,

mittleren Alters, der französischen Sprache vollkommen mächtig, welches schon mehrere Jahre bei Kindern war, **sucht Stelle in gleicher Eigenschaft** oder auch als **Ladentochter.** Gute Zeugnisse.

Gefl. Aufträge unter Chiffre **E R 1001** poste restante **Zürich.** [587

Stelle-Gesuch.

537] Eine Tochter aus guter Familie, in den häuslichen Arbeiten bewandert, sucht unter bescheidenen Ansprüchen **Stelle zu einer ältern Dame** oder als **Ladentochter** in ein besseres Geschäft.

Offerten unter Chiffre **B 537 G** befördert die Expedition dieses Blattes.

Zur gefl. Beachtung.

586] In einem freundlich gelegenen Ort in der Nähe von Schaffhausen würden **zwei bis drei kleinere Kinder** für kürzere oder längere Zeit in eine kleine Familie **aufgenommen.** Diese würde es sich sehr angelegen sein lassen, die Kinder in geistiger und körperlicher Beziehung gut zu pflegen und zu überwachen. Auch eignet sich die freundliche Lage des Hauses, mit Garten, und die Nähe eines schönen Waldes sehr gut für einen gesunden Aufenthalt. — Gefl. Offerten unter Chiffre **L W 586** befördert die Expedition d. Bl.

Eine Tochter aus guter Familie, im Alter von 19 Jahren, katholischer Konfession, wünscht bei einer kleinern, frommen Familie gut plazirt zu werden. [589

Zu erfragen bei der Expedition d. Bl.

Stelle-Gesuch.

Eine gebildete und erfahrene Dame, beider Sprachen mächtig und im Hauswesen bestens bewandert, sucht eine passende Stellung, sei es als **Gesellschafterin** oder um ein Hauswesen selbstständig zu führen. — Offerten sub Chiffre **G H 3335** vermittelt das Annoncen-Bureau **H. Blom** in **Bern.** [568

Gesucht in ein Lingeriegeschäft:

561] Zu sofort. Eintritt oder auf 1. Sept. eine junge **Lehrtochter,** welche gleichzeitig Gelegenheit hätte, die französische Sprache zu erlernen. Günstige Bedingungen. — Man wende sich gefl. an Mad. **Barbier,** maîtresse-lingère, in **Neuchâtel.**

Zur Beachtung für Waisenbehörden.

592] Wo ein verwaistes Mädchen im Alter von zirka 12 Jahren von gutgearteter Natur in einer Familie auf dem Lande Aufnahme findet, wo ihm eine entsprechende Erziehung und Anleitung in allen vorkommenden Hausgeschäften zu Theil würde, sagt die Exped. d. Bl.

Gesucht:

557] Für eine 14jährige **Tochter** eine leichte Stelle in einem Pfarrhause oder soliden Privathause, wo ihr Gelegenheit geboten wäre, die leichtern Hausgeschäfte zu erlernen. Lohn wird nicht beansprucht, dagegen gute Behandlung und charaktervolle Aufsicht.

Offerten sind an die Expedition unter Chiffre **G H 557** zu richten.

Ist Jemand, der einer von Geburt an kränklichen Person, die sich noch am besten mit Handarbeit beschäftigen kann, Absatz für **Militär-Endeteppiche** weiss? [551

Gefällige schriftliche Auskunft befördert unter Chiffre **U H 551** die Exped. d. Bl.

Eine Tochter aus braver Familie wünscht Stelle in ein Privathaus als **Zimmermädchen,** oder in eine Wirthschaft.

Gef. Offerten sub Chiffre **M 547** befördert die Expedition d. Bl. [547

Knaben-Institut J. G. Meyer

Hauterive (Neuchâtel).

518] Moderne Sprachen. Handelswissenschaften. Familienleben. Höchst gesunde Lage. Schöne Aussicht. Billige Preise. Beste Referenzen. (O 182 N)

545] Empfehle mein unter staatlicher Aufsicht und Bewilligung geführtes

Stellenvermittlungs-Geschäft.

J. J. Lehner, Notar, in **Alchenflüh,** Bern.

Schrader's Tolma. Seit Jahren **erprobtes Mittel,** ergrauten Haaren ihre ursprüngliche Farbe wieder zu geben. Flac. Fr. 2. 50. **Nuss-Extract-Haarfarbe** in braun, blond und schwarz. Flac. Fr. 2. 50. [128

Generaldep.: Apoth. **Hartmann** in **Steckborn.**

In **St. Gallen** in sämmtl. Apotheken, sowie den meisten Apotheken der Schweiz.

CHOCOLAT
in Tafeln und in Pulver
SPRÜNGLI
leicht löslicher reiner
CACAO

ZÜRICH. [553

Von Kennern bevorzugte Marke.
Garantirt rein bei mässigsten Preisen.

Pension Holdener
Luftkurort Ober-Yberg.
— 3 Stunden von Einsiedeln. —
1126 M. ü. M. — Pension: Mai, Juni, September und Oktober Fr. 3 bis Fr. 4 mit Zimmer; Juli und August Fr. 3. 50 bis Fr. 4. 50. Vier Mahlzeiten. Post. Telegraph. — Bestens empfiehlt sich
302] *Frid. Holdener-Walder.*

508] **Bügel-Kurse**
ertheilt fortwährend sowohl für den **Beruf**, als auch für den **Hausgebrauch**
Frau **Gally-Hörler**, Feinglätterin,
Schmidgasse 9 — **St. Gallen.**

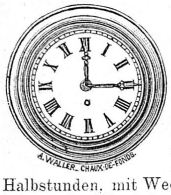

Für 19 Fr.
erhält man eine hübsche, runde Wanduhr, 28 cm. hoch, 30 Stunden gehend, mit Federzug und Schlüssel, starkes Schlagwerk der Stunden und Halbstunden, mit Wecker. Sehr empfehlenswerthe Wanduhr. Garantirte Qualität. Freie Verpackung. Zu beziehen durch die Wanduhren-Magazine und Taschenuhrenfabrik **W. Hummel fils, Chaux-de-fonds,** Nachf. von **Dessaules & fils.** Franko-Zusendung des Katalogs. [237-9

Eine kleine Schrift über den
Haarausfall u. frühzeitiges Ergrauen
versendet auf Anfragen gratis und franko die Verfasserin Frau **Carolina Fischer,** 3 Boulevard de Plainpalais, **Genf.** [287

Man beliebe bei Bestellungen von
Tricot-Taillen
nachsteh. Masse genau auszufüllen:

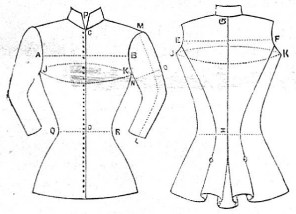

A B . . . Brustbreite,
C D . . . Taillenlänge vornen,
E F . . . Rückenbreite,
G K . . . Rückenlänge,
J K J . . . Brustumfang, [542
L M . . . Aermellänge,
N O . . . Armweite,
P . . . Kragenweite,
Q R . . . Taillenumfang.

Tricot-Resten werden beigefügt.
Reichhaltige Muster-Collection von **Tricot-Stoffen** in glatt und gestreift, eigener Fabrikation. Grosse Auswahl in **Kinder-Kleidchen.** Prompte Bedienung. Fabrikpreise.
St. Goar-Zeénder
Tricot-Fabrik Basel.

Schrader'sches Pflaster
(Indian-Pflaster)
altberühmtes, bewährtes Heilpflaster. **Nr. 1.** Vorzüglich bei bösartigen Knochen- und Fussgeschwüren, krebsartigen Leiden etc. — **Nr. 2.** Heilt sicher nasse und trockene Flechten, bösartige Hautausschläge, Gicht, Rheuma etc. — **Nr. 3.** Seit Jahren erprobt gegen Salzfluss, offene Füsse und nässende Wunden aller Art.
J. Schrader, Feuerbach. Fr. 3. 75.
Broschüre direkt und in allen Depots gratis und franko. [121
Generaldep.: Apoth. **Hartmann** in **Steckborn.**
In **St. Gallen** in sämmtl. Apotheken, sowie den meist. Apotheken der Schweiz. [130

500 Mark in Gold,
wenn **Crème Grolich** nicht alle Hautunreinigkeiten, als Sommersprossen, Leberflecke, Sonnenbrand, Mitesser, Nasenröthe ꝛc. beseitigt u. den Teint bis i. Alter blendend weiß und jugendlich frisch erhält. Keine Schminke! Preis Frs. 1.30. Hpt.-Dep. **A. Büttner,** Apoth., **Basel.**
[379]

Herdfabrik Emmishofen
(Thurgau). [72
Bisheriger Absatz 20000 Herde.

Ein ausgezeichnetes
Hühneraugenmittel
ist erhältlich bei **Frau Fehrlin,** Schlossers, Gartenstr., **St. Gallen.** [1017

Pensionat für junge Mädchen
— in **Corcelles** bei Neuenburg. —
Nächsten Herbst könnten wieder einige junge Mädchen aufgenommen werden in der **Töchterpension** von **Mesdames Morard.** Sorgfältige **Sprachstudien, Unterricht in den wissenschaftlichen Fächern,** in der **Musik,** sowie in allen **Handarbeiten** etc. etc. **Es sind auch spezielle Kurse neu eingerichtet worden für junge Mädchen, welche hauptsächlich die englische Sprache zu erlernen wünschen.** Gesunder, angenehmer Aufenthalt, prachtvolle Aussicht auf den See und die Alpen. Christliches Familienleben. Vorzügliche Referenzen. [519

Internationales Töchterinstitut Lugano
(Italienische Schweiz).
467] Aufnahme von Töchtern vom 7. bis zum 18. Altersjahre. Der Unterricht wird durch tüchtige Professoren und Lehrerinnen in allen modernen Sprachen und Lehrfächern ertheilt.
Liebevolle, sorgfältige Erziehung, comfortable Wohnung, gesunde, kräftige Nahrung, vorzügliches Klima für schwächliche Kinder. **Eröffnung des Kurses Anfang September.** (O F 2077)
Für Referenzen und Prospekte wende man sich an die Direktion.

Betheiligung.
531] Zur Uebernahme eines **ersten Mode- und Confections-Geschäftes** eines Haupt- und Fremdenortes der Schweiz wird eine tüchtige **Damenschneiderin** mit etwas verfügbarem Kapital als Associé gesucht.
Gefl. Anfragen unter Chiffre **O 207 Lu** an die Aktien-Gesellschaft schweiz. Annoncen-Bureau **Orell Füssli & Co.** in **Luzern.** (O 207 Lu)

[429]
ZAHN-ELIXIR, PULVER UND ZAHNPASTA
DER
RR. PP. BENEDICTINER
DER ABTEI VON SOULAC
(Frankreich)
Dom MAGUELONNE, Prior
2 goldne Medaillen: Brüssel 1880 — London 1884
DIE HÖCHSTEN AUSZEICHNUNGEN
ERFUNDEN im Jahre **1373** Durch den Prior Pierre BOURSAUD

« Der tägliche Gebrauch des Zahn-Elixirs der RR. PP. Benedictiner, in der Dosis von einigen Tropfen im Glase Wasser verhindert und heilt das Hohlwerden der Zähne, welchen er weissen Glanz und Festigkeit verleiht und dabei das Zahnfleisch stärkt und gesund erhält.
« Wir leisten also unseren Lesern einen thatsächlichen Dienst indem wir sie auf diese alte und praktische Praeparation aufmerksam machen, welche das beste Heilmittel und der einzige Schutz für und gegen Zahnleiden sind,
Haus gegründet 1807 General-Agent: **SEGUIN** 106 & 108, rue Croix-de-Seguey **BORDEAUX**
Zu haben in allen guten Parfumeriegeschäften, Apotheken und Droguenhandlungen.
(8048)

Wie gelangt man zu einem zarten Teint?
Einzig und allein durch Anwendung der seit Jahren berühmten und ärztlich empfohlenen **Kali-Kräuter-Seife.** Dieselbe erzeugt **zarten, frischen Teint** und hat sich glänzend bewährt gegen rauhe, spröde, fleckige Haut, **Sommersprossen, Gesichtsröthe, Pickeln, Finnen, Mitesser etc.,** à **65 Cts.,** in Verpackung von 3 Stück **Fr. 1. 95.** (H 749 Q)
Kali-Crême-Seife entfernt sicher **Flechten, Bartflechten, Hautröthe, Hautausschläge** jeder Art. Die **absolute Unschädlichkeit** wird ebenso garantirt wie die **zuverlässige Wirkung** bei richtiger Anwendung, à **Fr. 1. 25** und **Fr. 2. 50** pro Büchse.
Chinawasser zur **Stärkung** und **Pflege** der **Kopfhaut,** à **Fr. 2. 30.**
Hoppe's aromat. Mundwasser, zum **Desinfiziren** des **Mundes** und der **Zähne,** à **Fr. 2. 20.**
Hoppe's Brillant-Zahnpulver, verleiht den **Zähnen** eine **weisse Farbe,** à **75 Cts.**
Titonius-Oel oder **Haarkräuselwasser, natürliche Locken** zu erzielen, à **Fr. 1. 75.**
Haarfarbe, blond, braun und **schwarz, unschädlich,** à **Fr. 2. 25.**
Haartod, zur **Entfernung lästiger Haare,** à **Fr. 1. 60.** [220
— **Nur ächt, wenn mit dem Namen der Firma „Gebrüder Hoppe"** versehen. —
General-Dépôt: Eduard Wirz, Gartenstrasse, **Basel.**
In **St. Gallen** bei **F. Klapp,** Droguerie zum „Falken".

Bruchbänder
bester Konstruktion, in allen Formen und Grössen werden auch auf briefliche Bestellung, jedem einzelnen Falle entsprechend, geliefert. Broschüre: Die **Unterleibsbrüche** und ihre **Heilung** gratis. **Professor Kargacin** aus **Novi** bei **Fiume** (Oesterreich) schreibt uns: „Die Bandage ist ein Meisterstück und zu meiner Zufriedenheit ausgefallen. Dieselbe sitzt ausgezeichnet, macht mir keine Beschwerden und hält den Bruch, trotz seiner Grösse, vollkommen zurück. Ich bin Ihnen um so mehr verpflichtet, da ich früher nie ein Band erhalten konnte, welches eine Zurückhaltung bewirkte!" Man adressire: An die **Heilanstalt** für **Bruchleiden** in **Glarus.** (H 1753 Z) [402

Kinder-Heilanstalt
von **J. Zuppinger, Trogen**
(Appenzell A.-Rh.).
Besonders für scrophulöse und schwächliche Kinder.
Kurarzt: Herr **Dr. Zellweger.**
Billigste Preise. — Prospekte gratis bei **J. Zuppinger** in **Trogen.** [523

Trogen (Appenzell A.-Rh.).
Pension Lindenbühl.
555] Als Sommerfrische und Ausflugspunkt bestens empfohlen.
F. Buol.

Der patentirte Kochapparat
„Ardent"

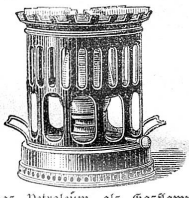

brennt das Petroleum als Gasflamme von großer Leistungsfähigkeit; nicht nur zum Kochen und Braten, sondern auch zum Heizen und Bügeln zu verwenden ꝛc. Es empfiehlt sich
A. Scheuchzer,
Speisergasse 16, **St. Gallen.**

Berner-Leinwand
für **Hemden, Leintücher, Hand-, Tisch-** und **Küchentücher** (gewöhnliche u. hochfeine) etc. etc. wird in beliebigen Quantitäten abgegeben von [84
Walther Gygax, Fabrikant, in **Bleienbach** (Langenthal).
Muster stehen zu Diensten.
Telegr.-Adresse: **Walther Bleienbach.**

Telephon! Telephon!
Das Neueste
für Frauen.
Umstandsleibbinden,
ungemeine Erleichterung, verhütet Verunstaltung, ersetzt das Corset, angenehmes Tragen.
Hecht-Apotheke
C. Friedr. Hausmann
— **St. Gallen.** —
[565]

Wäscheseile
aus bestem **Manilahanf,** 50 bis 70 Meter lang, Fr. 3. — bis Fr. 10. —, mit und ohne Brettchen. [439
Klammern
Thürvorlagen
von **Cocus** und **Manilaseil,** sehr solid, in verschiedenen Grössen.
Verschiedene Sorten
Schwämme und Leder.
D. Denzler, Zürich
Sonnenquai 12 und Rennweg 58.

Auswind-Maschine
Beste Qualität! **Billigste Preise!**

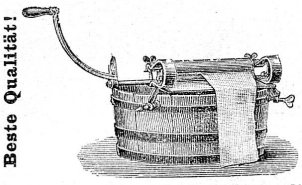

empfiehlt [395
Lemm-Marty, St. Gallen.

Blooker's Cacao

Erreichbar bestes Fabrikat.

Engros-Dépot und Versandt für die Schweiz bei:
Binswanger & Cie., Basel (Nachf. von J. J. de G. Müller).
Zu haben in allen grösseren Spezereiläden und Droguerien
in Büchsen à **Fr. 4.** — per 1/2 K°, **Fr. 2. 20** der 1/4 K°,
343] **Fr. 1. 20** per 1/8 K°. (M 5763 Z)
Fabrikanten: **J. & C. Blooker, Amsterdam.**

Neueste Einrichtungen für Bäder, Douchen u. Inhalationen. Anerkannt billigste Preise.

SOOLBAD ENGEL in Rheinfelden.

Omnibus am Bahnhof. Prospectus gratis.
399] Besitzer: (H 1469 Q)
H. Oertli-Bürgi.

Bez. Sargans **Alpenkurort Weisstannen** Kt. St. Gallen.

— Eröffnet den 1. Juni. —

Hôtel und Pension „Alpenhof"

mit Dependance.

3400 Fuss über Meer.

431] Sehr milde, gesunde Alpenluft. Täglich frische Kuh- und Ziegenmolken. Anerkannt gute Küche, reelle Weine, komfortable Zimmer. Bequeme Badeeinrichtung. Hübsche Spaziergänge. **Telephon im Hause.** Direkte Verbindung mit dem Telegraphenbüreau Mels. **Tägliche Fahrpostverbindung Mels via Weisstannen und retour.** Privatfuhrwerke. **Pensionspreis Fr. 3. 50 bis Fr. 4. 50 inkl. Zimmer.** Billige Arrangements für Familien.
Höflichst empfiehlt sich
(M 6055 Z) **A. Tschirky,** Besitzer.

Gasthof, Kuranstalt & Pension zum „Tödi" bei Linthal.

Eine Stunde vom Bahnhof Linthal, in einer der herrlichsten Gebirgsgegenden der Schweiz gelegen.

Als letztes Haus des Thales darf es sowohl als Ausgangspunkt von Spazierfahrten, wie für Bergtouren in die Berge der Tödigruppe als am gelegensten empfohlen werden. (M 6139 Z) [486

— **Grosse und angenehme Gesellschaftslokalitäten.** —

Unter Zusicherung billiger Preise und guter Bedienung empfiehlt sich bestens

Der Besitzer: ***Peter Zweifel.***

Hôtel & Kuranstalt Weissbad Appenzell I.-Rh.

2730 Fuss über Meer. Am Fusse des Säntis.

497] Standquartier für genussreiche Gebirgstouren. Comfortabel eingerichtet. Grossartige Parkanlagen, **reizende, geschützte, staubfreie Lage.** Bekannt für gute Küche und reellen Keller. Telegraph im Hause. Prospekt gratis. Bescheidenste Preise. (O 2592 G)

Hôtel Roth Horn, Arosa.

Kt. Graubünden. — 6400′ über Meer.

550] Freundlich, komfortabel eingerichtete Zimmer, gute Küche, reine Veltliner-Weine, aufmerksame Bedienung, sowie vermöge seines ausgezeichneten Bergklimas, aussichtsreichen Lage zwischen den beiden Churer alpseen, bietet dasselbe Erholungsbedürftigen und Touristen einen angenehmen Aufenthalt. — Milch- und Molkenkur daselbst. Pensionspreis mit Zimmer Fr. 4. (O F 2344)
Es empfiehlt sich bestens

Der Eigenthümer: **J. Schmid.**

Ein prima Hausmittel

ist der **Eisenbitter von Joh. P. Mosimann,** Apotheker in Langnau i. E. Aus den **feinsten** Alpenkräutern der Emmenthalerberge bereitet. Nach den Aufzeichnungen des s. Z. weltberühmten Naturarztes **Michael Schüppach** dahier. In **allen** Schwächezuständen (speciell **Magenschwäche, Blutarmuth, Nervenschwäche, Bleichsucht**) ungemein stärkend und überhaupt zur **Auffrischung** der Gesundheit und des **guten** Aussehens **unübertreffl.; gründlich blutreinigend.** Alt bewährt. Auch den **weniger** Bemittelten zugänglich, indem eine Flasche zu Fr. 2 1/2, mit Gebrauchsanweisung, zu einer **Gesundheitskur von vier Wochen** hinreicht. **Aerztlich empfohlen. Dépôts** in **St. Gallen** in den **Apotheken:** Rehsteiner, Hausmann, Schobinger, Stein, Wartenweiler; **überhaupt in den meisten Apotheken der Schweiz.** (H 2500 Y) [564

383] Flühli im Entlebuch (H 1484 Q)

Luftkurort, 3000 Fuss über Meer, mit Schwefelquelle.

Kurhaus Kreuzbuch. Geschützte Lage in waldreicher Gebirgsgegend, gesunde Alpenluft, vorzügliches Quellwasser, Bäder, Milch, angenehme Spaziergänge, aussichtreiche Höhepunkte. — Aeusserst billige Preise. Fahrpost ab Station Schüpfheim. Eigene Privatfuhrwerke. Post und Telegraph. Prospekte gratis.
Kurarzt: **Dr. R. Enzmann.** Eigenthümer: **Leo Enzmann.**

Es gibt nur einen **EINZIGEN ÄCHTEN** Alcool de Menthe und dies ist der
581] ALCOOL DE MENTHE

DE RICQLÈS

Unübertrefflich gegen **Verdauungsbeschwerden, Magen-** und **Kopfweh, Uebelkeit** u. s. w.; vertreibt sofort jedes **Gefühl von Unwohlsein.** Auch vorzüglich für die **Toilette** und die **Zähne.** — **50-jähriger Erfolg. 50 Belohnungen, darunter 29 goldene Medaillen. — Ueberall zu haben.**

— FABRIK IN LYON, COURS D'HERBOUVILLE 9. —

Man verweigere die Nachahmungen und verlange den Namen „DE RICQLÈS" auf den Flacons.

Rheinfelden.

Rheinsoolbad zum „Schiff".

554] Verschönert und vergrössert durch einen Neubau mit **Wasserwerk;** Rheinterrassen, Gartenanlagen; bekannt gut und billig. — Anfragen an die Besitzerin
(O F 2352) **Wwe. Erny** zum „Schiff".

Vorhangstoffe

eigenes und **englisch Fabrikat, crême** und **weiss** in grösster Auswahl liefert billigst das **Rideaux-Geschäft** von — Muster franco —
11] **Nef & Baumann, Herisau.**

Allen Hausfrauen bestens empfohlen!

Vorzüglichstes inländisches Produkt,
der besten ausländischen Konkurrenz (Frank, Vœlker, Trampler, Kuenzer etc.) von unsern Lebensmittel-Untersuchungsbeamten als vollkommen gleichwerthig befunden.

Cichorien-Kaffee

C. Glutz & Cie., Solothurn

P. S. Man bittet genau auf die Firma zu achten und nur obige Marke zu verlangen. (M 5029 Z) [25

Dennler's Eisenbitter

seit 25 Jahren angewandtes ärztlich approbirtes Stahlmittel

zu wirksamer Bekämpfung der **Blutarmuth** und der damit zusammenhängenden **Bleichsucht, Nerven-** und **Verdauungsschwäche,** sowie **Abschwächung** überhaupt. Hebt auch in direkter Weise die Kräfte bei Genesenden, schwächlichen Frauen und Kindern, Altersschwachen u. s. w.

Interlaken & Zürich. **Aug. F. Dennler,** Apotheker.
Zu haben in allen Apotheken. — **Preis Fr. 2.** — per Originalflasche.
Man verlange ausdrücklich: **Dennler's Eisenbitter.** [248

Médailles d'or
et d'argent
et diplomes
Amsterdam
Anvers, Paris
Académie national
Berne [13
Londres, Zürich

Cacao & Chocolat
en Poudre.

Chancebietendes billiges Anlehensloos.

Holländische Weisse Kreuz-Loose

582] Jährlich drei Ziehungen

mit Haupttreffer von fl. 200,000, 100,000, 50,000, 30,000, 25,000, 15,000 und 10,000.

Ausserdem verschiedene Treffer von 5000, 2500, 2000, 1000 Gulden etc.

Jedes Loos wird mit mindestens 14 Gulden = Fr. 28. 70 rückbezahlt.

Der kleinste Treffer steigt in den spätern Ziehungen bis 25 Gulden = Fr. 52. 50, sodass selbst beim Ausloosen mit dem kleinsten Treffer ein Verlust für den Käufer nicht entsteht. — **Zur Sicherheit** für die regelmässige Auszahlung der Treffer haftet ein Dépôt von soliden Werthpapieren.

Nächste Ziehung 1. August.

Haupttreffer 200,000 Gulden = 420,000 Franken.

Wir erlassen solche Loose **à Fr. 29.** — per Stück, bei Abnahme von mindestens 5 Loosen **à Fr. 28. 75** per Stück.

Prospekte und Ziehungspläne gratis und franco. — Der Betrag wird am bequemsten per Postmandat an uns eingesandt.

Allgemeine Creditbank in Basel.

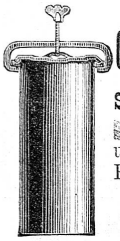

Blech-Conserve-Büchsen mit [536 Schrauben-Verschluss. Aeusserst praktisch und solid in 4 Grössen. Prospekte gratis franko.

Ed. Leppig Buchs (St. Gallen).

Eisschränke, sowie **Glacé-Maschinen,** für Familien sehr praktisch, liefert nach besten, bewährtesten Systemen, in solider und zweckmässiger Konstruktion, unter Garantie, zu billigen Preisen

J. Schneider (vorm. C. A. Bauer) Eisgasse **Aussersihl-Zürich** Eisgasse.

— Gegründet 1863. —

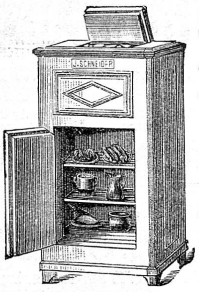

Halte stets eine grosse Auswahl fertiger Eisschränke und Glacé-Maschinen auf Lager. (H 1479 Z) 338]

Illustr. Preiscourants, sowie Zeugnissepien werden auf Verlangen gratis und franko zugesandt.

Sommer-Pantoffeln

— mit Hanfsohlen —

von Fr. 1. 50 bis Fr. 2. 40 sind wieder in allen Nummern vorräthig. [438

Espadrilles à 75 Cts. bis Fr. 1. 20,

Turnschuhe — Badeschuhe

Hanf- und Schnürsohlen

zum Aufnähen, empfiehlt bestens

D. Denzler, Zürich

Sonnenquai 12 und Rennweg 58.

Der Anker-

Pain-Expeller

ist und bleibt das beste Mittel

gegen **Gicht, Rheumatismus, Nervenschmerzen,** Gliederreißen, Zahnweh und bei Erkältungen.

Nur echt mit Anker!

Zu 1 u. 2 Fr. vorräthig in den meisten Apotheken. Ausführliche Beschreibung senden auf Wunsch kostenlos.

F. Ad. Richter & Cie., Olten.

Mit **6** Ehrendiplomen und **10** goldenen und silbernen Medaillen ist in den letzten drei Jahren der

Echte Eisencognac Golliez

prämirt worden.

Sein 15jähriger Erfolg in der Schweiz und dem Auslande ist der beste Beweis für seine unbestreitbare Wirksamkeit gegen **Appetitlosigkeit, Bleichsucht, Blutarmuth, Magenkrämpfe,** Müdigkeit, schwere Verdauung, Schwächezustände, Uebelkeit, Migräne etc. [18

Ausgezeichnetes Stärkungs- und Wiederherstellungsmittel, allen schwächlichen und an Frost leidenden Personen bestens zu empfehlen.

Man weise alle Nachahmungen zurück, deren Wirkung unbekannt ist und verlange ausdrücklich den allein echten **Eisencognac Golliez,** Marke der **zwei Palmen.** Flacons à Fr. 2. 50 und Fr. 5. —.

Hauptdépôt: Apotheke Golliez in Murten.

Mineralbad Andeer.

[1000 M. ü. M. **Kt. Graubünden.** Splügenstrasse.

398] Eisenhaltige Gypstherme für Brust- und Magenkranke. Neu eingerichtete Eisenmoorbäder bei Schwächezuständen, Reizende Ausflüge und Waldpartien in der Nähe (Viamala, Roffla, Piz Beverin etc.).

Post- und Telegrapenbureau im Hause. Pensionspreis Fr. 5. Zimmer von Fr. 1 an. — Kurarzt: **Dr. Eduard Schmid.** (O F 1774)

Wittwe Fravi.

14 Ehrendiplome und Goldene Medaillen 14

KEMMERICH'S

Fleisch-Extract zur Verbesserung von Suppen, Saucen, Gemüsen etc.

cond. Fleisch-Bouillon zur sofortigen Herstellung einer nahrhaften, vorzüglichen Fleischbrühe ohne jeden weiteren Zusatz.

Fleisch-Pepton

wohlschmeckendstes u. leichtest assimilirbares Nahrungs- u. Stärkungsmittel für Magenkranke, Schwache und Reconvalescenten.

Zu haben in den Delicatessen-, Droguen- und Colonialwaaren-Handlungen, sowie in den Apotheken.

Man achte stets auf den Namen „Kommerich". [23

Brooke's Putzseife sollte in keiner Haushaltung mehr fehlen, ist das beste Mittel, um Rost, Schmutz, Flecken, Anlaufen zu entfernen, reinigt alle Küchengeräthe, macht Messing, Kupfer, Bestecke, Waffen etc. spiegelblank. — Zu haben in allen bessern Droguen und Spezereihandlungen. — Preis **25 Cts.** [22

(H 4208 Q) En gros: **Robert Wirz,** Gartenstr. 66, **Basel.**

Merkwürdig ist die Thatsache, dass die Herstellung eines ebenso feinen Getränkes wie der weltberühmte Carlsbader Kaffee noch so wenig bekannt ist. Zur Bereitung desselben gehört nichts weiter, als irgend eine gute Bohnen-Kaffeesorte und ein ganz kleiner Zusatz von **Weber's Carlsbader** Kaffee-Gewürz in Portionsstücken. Dieses vorzügliche Gewürz ist in Colonialwaaren-, Delikatess- und Droguen-Handlungen zu haben. [361—1

Das billigste

Finanz- u. Handelsblatt

sowie

Verloosungs-Anzeiger

ist der in Basel erscheinende

„Capitalist"

bringt wöchentlich einmal genaue, wohlinformirte

Börsen- und Coursberichte

Verloosungslisten

Coursblatt über Anlehensloose.

Anfragen

aller Art werden durch den Briefkasten der Redaktion kostenfrei beantwortet.

Abonnementspreis Fr. 2

per Halbjahr.

Ferners erscheint das

Tägliche Coursblatt

der Allgemeinen Creditbank

dasselbe bringt ausser den vollständigen offiziellen Basler

Börsen-Coursen

telegraphisch gemeldete

Schluss-Course

von [583

Zürich, Genf, Paris, Frankfurt, Berlin.

Abonnementspreis Fr. 3

per Halbjahr.

Man abonnirt am besten durch direkte Einsendung des Betrages in Briefmarken an die

Administration des „Capitalist" in Basel.

Commission Vertretung

Gebr. Rimensberger St. Gallen

Waaren-Depot

(H 2238 G) [154

Kranken- und Sanitäts-Geräthe zum Verkauf und zur Vermiethung.

Tisch-, Flaschen- und Coupir-Weine, I. Qual., in beliebigem Quantum u. billigst.

Speziell Familien u. Pensionen empfohlen.

Muster und Analysen zur Verfügung.

Krebsähnliche Schäden, Knochen- u. Fussgeschwüre haben schon in den hartnäckigsten Fällen durch **Nr. 1** des berühmt. **Schrader'schen Indian-Pflasters,** bereitet v. Apoth. **J. Schrader,** Feuerbach-Stuttgart, vollständig Heilung gefunden. Gicht, Rheuma, nasse und trockene Flechten durch **Nr. 2,** Salzfluss u. langwierige nässende Wunden durch **Nr. 3.** Paquet Fr. 3. 75. — Broschüre direkt u. in allen Depots gratis franko.

Generaldep.: Apoth. **Hartmann** in **Steckborn.**

In **St. Gallen** in sämmtl. Apotheken, sowie den meisten Apotheken der Schweiz.