Beilage zu Nr. 9 der Schweizer Frauen-Zeitung

Objekttyp: **Appendix**

Zeitschrift: **Schweizer Frauen-Zeitung : Blätter für den häuslichen Kreis**

Band (Jahr): **14 (1892)**

Heft 9

PDF erstellt am: **24.05.2024**

Nutzungsbedingungen

Die ETH-Bibliothek ist Anbieterin der digitalisierten Zeitschriften. Sie besitzt keine Urheberrechte an den Inhalten der Zeitschriften. Die Rechte liegen in der Regel bei den Herausgebern.
Die auf der Plattform e-periodica veröffentlichten Dokumente stehen für nicht-kommerzielle Zwecke in Lehre und Forschung sowie für die private Nutzung frei zur Verfügung. Einzelne Dateien oder Ausdrucke aus diesem Angebot können zusammen mit diesen Nutzungsbedingungen und den korrekten Herkunftsbezeichnungen weitergegeben werden.
Das Veröffentlichen von Bildern in Print- und Online-Publikationen ist nur mit vorheriger Genehmigung der Rechteinhaber erlaubt. Die systematische Speicherung von Teilen des elektronischen Angebots auf anderen Servern bedarf ebenfalls des schriftlichen Einverständnisses der Rechteinhaber.

Haftungsausschluss

Alle Angaben erfolgen ohne Gewähr für Vollständigkeit oder Richtigkeit. Es wird keine Haftung übernommen für Schäden durch die Verwendung von Informationen aus diesem Online-Angebot oder durch das Fehlen von Informationen. Dies gilt auch für Inhalte Dritter, die über dieses Angebot zugänglich sind.

Ein Dienst der *ETH-Bibliothek*
ETH Zürich, Rämistrasse 101, 8092 Zürich, Schweiz, www.library.ethz.ch

http://www.e-periodica.ch

Briefkasten.

Frau **H. S.-B.** Wir haben Ihre werthe Adressen mit Vergnügen unserer Liste eingereiht und werden die Nachlieferung prompt besorgen. Ihren interessanten Mittheilungen sind wir mit großem Interesse gefolgt und freuen uns mit Ihnen des befriedigenden Ausganges. Für Ihre Freundlichkeit besten Dank!

Frau **M. K.** in **Z.** Sie haben als junge Tochter schon unser Blatt gelesen und sind demselben jetzt noch treu gesinnt! Daß solch' liebe Mittheilungen uns aufrichtig erfreuen, werden Sie wohl glauben. Nehmen Sie unsern herzlichen Dank!

Frl. **E. W.** in **M.** Wohl derjenigen Mutter, die in kranken Tagen ihre Arbeit auf die starken Schultern und in die willigen Hände einer wackeren, treuen Tochter niederlegen kann; aber auch glücklich die Tochter, welcher es vergönnt ist, treue Mutterliebe nach dem Bedürfnisse eines liebenden Herzens heimzahlen zu können. Wir hoffen mit Ihnen auf baldige Genesung und verdanken recht herzlich Ihr freundliches Entgegenkommen.

Frau **M. A.-W.** in **S.** Von Verspätung kann keine Rede sein in solchen Sachen, der Werth der freundlichen Gesinnung bemißt sich nicht nach dieser oder jener Stunde sondern wo immer und wann je sie uns begegnet, thut sie wohl und erfreut. Von Herzen Dank!

Herrn **M. C.** in **A.** Wenn es in unserer Macht steht, Ihnen zu dienen, so gereicht dies uns zum Vergnügen. Machen Sie also freien Gebrauch. Dank schulden Sie uns keinen; Ihre freundlichen Wünsche nehmen wir gerne zu Handen und erwidern die Grüße aufs Beste. Die Sendung wird nun in ihrer Hand liegen?

Frau **E. K.** in **Z.** Empfangen Sie herzlichen Dank für Ihre liebe Sendung.

Frau **E. H.-M.** in **A.** Wie so freundlich Sie uns Ihrer sympathischen Gesinnung versichern! Solch' warme, aufrichtige Wünsche müssen doch wohl in Erfüllung gehen. Lassen Sie sich bestens danken!

Stilles Familienleben. Trotz großer Arbeitsüberbürdung haben wir Ihrer in der Zwischenzeit doch recht oft gedacht und nun, da wir mehr wissen, möchten wir Sie gar zu gern einmal für einige Tage Ihr stilles und einsames Familienleben mit unserem vielbewegten und vielseitigen vertauschen lassen. Wir glauben, Sie würden den Tausch gar bald wieder aufheben wollen; denn es möchte Ihnen sehr wahrscheinlich binnen Kurzem zu viel der Abwechslung, zu viel des Drängens, zu viel der Jagd werden. Ein Bischen vertheilen, das möchte wohl das Zweckmäßigste sein. Wir meinen, das sei der glücklichste Mensch, der am meisten Gelegenheit hat, Anderen Liebes zu erweisen, sie zu erfreuen und Dankesschuld abzuzahlen. Wollen Sie, bitte, das Dasein, Ihren stillen, aber schönen Wirkungskreis in diesem Lichte betrachten und Sie werden sehen, wie köstlich und befriedigend Ihr stilles Leben sich gestalten wird. Und über ein Kleines scheint Ihnen die Sonne!

An verschiedene. Bezüglich der vor dem Jahreswechsel zur Beurtheilung eingesandten Handschriften muß vorerst Nachschau gehalten werden. Wir werden so rasch als thunlich das Ergebniß derselben mittheilen.

Briefliche Antworten sind für uns gegenwärtig ein Ding der Unmöglichkeit. Auch an dieser Stelle ist nicht Alles prompt zu erledigen möglich. Wir bitten daher die freundlichen Korrespondentinnen um etwelche Geduld. Um Allen nach Wunsch gerecht zu werden, wäre zu jeder Nummer eine zweite Beilage speziell für den Briefkasten von Nöthen und die Erstellungskosten einer solchen tragen zu helfen, können wir unseren lieben Leserinnen doch nicht zumuthen.

Wegen Inseratenandranges mußte das Feuilleton „Fang' bei Dir selber an" auf nächste Nummer verschoben werden.

[193 **Schwarze Cachemires, Merinos und gemusterte Stoffe,** doppelt breit, reine Wolle, von **Fr. 1.15** bis Fr. 5.80 per Meter, versendet franko in beliebiger Meterzahl das Fabrik-Depot **Jelmoli & Cie. in Zürich.** Muster umgehendst.

Spezial-Offerte.
Modernste Frauen- und Herrenkleiderstoffe
für das ganze Jahr tragbar.
Reine Wolle, doppelbreit à Fr. 1. 45 und Fr. 2. 45 per Meter. — Englisch Tuch, beste Qualität **à 75 Cts.** per Meter liefern zu ganzen Kleidern und in einzelnen Metern franko.
Erstes Schweizerisches Versandtgeschäft **Oettinger & Co., Zürich.**
P. S. Muster obiger, sowie sämmtlicher Ausverkaufs-Serien bereitwilligst franko. [914

Seide. **Seiden-Foulards** und Seidenstoffe jeder Art von **Fr. 1. 10** bis **Fr. 15** per Meter versenden roben- und stückweise an Private zu wirklichen Fabrikpreisen. Muster franko. [114
Seidenstoff-Fabrik-Union.
Adolf Grieder & Cie. in **Zürich.**

Gegen Schwäche, Müdigkeit und Magenkrämpfe
gibt es nichts Besseres, als eine Kur mit dem echten **Eisenrognar Golliez;** mehr als 20,000 Atteste und Dankschreiben bestätigen während 18 Jahren seinen Erfolg. Man verlange die Schutzmarke der zwei Palmen.
Hauptdepot: **Apotheke Golliez, Murten.**
In Flaschen von Fr. 2. 50 und Fr. 5. — in allen Apotheken und guten Droguerien. [151

Hautunreinigkeiten,
alle Haut- und Gesichtsausschläge, rothes und aufgetriebenes Gesicht, Drüsen, Flechten, Schuppen 2c. verschwinden durch eine Kur mit **Golliez' eisenhaltigem Nussschalensyrup.** Angenehmes Blutreinigungsmittel und viel wirksamer, als Leberthran. Man verlange auf jedem Flacon die Fabrikmarke der zwei Palmen. — In den meisten Apotheken der Schweiz. Hauptdepot: **Apotheke Golliez, Murten.** [870

Feine Damenkleiderstoffe!
Der Rabatt-Verkauf dauert nur bis 15. März. **Sehr billig!** Große Auswahl, schwarz und farbig. Auch Mantelstoffe. **Muster franko.**
Wormann Söhne, Basel. [121

Glatte, schwarze und **farbige Tücher**
Buxkin, Halblein und Kammgarn
für Herren- und Knabenkleider à Fr. 2. 45 per Meter bis Fr. 8. 45, reine Wolle, nadelfertig, ca. 140 cm breit, directer Franco-Versandt zu ganzen Anzügen und in einzelnen Metern.
Erstes Schweizerisches Versandtgeschäft **Oettinger & Co., Zürich.**
P. S. Muster obiger, sowie auch in Frauenkleiderstoffen umgehend franco. [917

Echte und ungekünstelte
Bernerleinwand
fabrizirt **Gygax** beim Schulhaus **Bleienbach.**
— Muster zu Diensten. — [19

Südweine. **Malaga** oro fino, rothgolden, **Moscatel, Marsala** Fr. 1. 75 bis Fr. 1. 85. **Madeira, Sherry, Portwein** Fr. 1. 65 bis 1. 75 pro ganze Flasche, **franco** je nach Größe der Sendung. Feinere Sorten in größter Auswahl. **Carl Pfaltz, Basel.**

Vorzüglicher Tischwein.
Alter rother Tyroler
(vom Kantonschemiker rein befunden)
à 65 Cts. per Liter franko. Gebinde leihweise.
661] **Adolf Kuster, Altstätten,** St. Gallen.

Seidenstoffe
weisse (ca. 130 versch. Qual.) — **schwarze** (ca. 180 versch. Qual.) — **farbige** (ca. 2500 versch. Farben und Dessins) — **direct an Private** — **ohne Zwischenhändler:** von **Frcs. 1. 20 bis Frcs. 22. 80** per Meter portofrei. Muster umgehend.
G. Henneberg in Zürich
Seidenstoff-Fabrik-Depot. [399

Man wünscht eine gut erzogene, brave Tochter in eine, wenn möglich katholische, gute Familie zu versorgen, um die französische Sprache in Wort und Schrift gründlich zu erlernen, wo sie auch Gelegenheit hätte, in einem Geschäft und Haushaltung behilflich zu sein. Gefällige Offerten unter Chiffre 156 befördert die Expedition d. Bl. [156

In ein gutes Privathaus wird bis 1. April eine im Kochen und den übrigen Hausgeschäften tüchtige **Küchenmagd** gesucht. Bei schönem Lohn und freundlicher Behandlung bleibende Stelle.
Offerten unter Chiffre K R 184 an die Expedition d. Bl. [184

Eine verwittwete Dame in **Yverdon** würde 2—3 junge Töchter in Pension nehmen. Vorzügliche Gelegenheit, die französische Sprache zu erlernen, sowie Handarbeiten und Piano. Familienleben, mütterliche Aufsicht und Pflege. Fr. 600 per Jahr. Zahlreiche Referenzen in der deutschen Schweiz. Sich direkt zu wenden an Mme. **Fivaz-Rapp,** rue du Casino 4, **Yverdon,** oder an Mr. le pasteur **Barnaud** und Mr. le docteur **Mermod** à **Yverdon.** [51

In eine gute Privatfamilie nach **Rorschach** wird per sofort eine streng solide und ehrliche Person gesetzten Alters gesucht, zur selbständigen Führung eines Hauswesens. [180
Dieselbe muss in allen Fächern des Haushaltes wohlbewandert sein und Italienisch und Deutsch sprechen können.
Näheres durch die Expedition d. Bl.

Gesucht
für eine nette Tochter, welche das **Glätten** erlernt und seither darin thätig war, eine passende Stelle, sei es in einem Hotel oder guten Privathause. [187
Gefl. Offerten befördert die Exp. d. Bl.

Für Eltern.
162] In einer achtbaren Familie der französischen Schweiz **(Neuveville)** werden **2—3 junge Töchter,** welche die **französische Sprache** erlernen wollen, in Pension genommen. Sie haben daselbst Gelegenheit, die höhere Töchterschule zu besuchen. Referenzen von früheren Pensionärinnen. Sich zu wenden an Mme. **Schnider-Anderes,** Neuveville. [162

Gesucht für ein Spezereigeschäft nach Glarus.
Eine Wittwe mittleren Alters ohne Kinder oder eine alleinstehende Tochter, Waise, findet angenehme Stelle zu einer verwitweten Frau. Adresse ertheilt die Expedition d. Bl. [160

Madame Barbier, maitresse lingère in **Neuenburg,** wünscht einige junge Mädchen aufzunehmen. Dieselben könnten das Weissnähen und die französische Sprache erlernen. Pensionspreis sehr billig. Gute Referenzen stehen zu Diensten. [163

Eine in den Hausgeschäften bewanderte brave Tochter findet sofort Stelle.
Offerten beliebe man an die Expedition dieses Blattes zu richten. [164

Einige Lehrtöchter
können das **Weissnähen** gründlich erlernen. [179
Basel, Birsigstrasse Nr. 91.
Frau Reuter-Schibler,
Chemisière.

Gesucht
eine intelligente, fleissige Tochter, zweier Sprachen mächtig, als
Verkäuferin
in ein **Manufakturwaarengeschäft** in **Davos.** Eine, die schon in ähnlichem Geschäfte thätig gewesen, würde bevorzugt. Eintritt sofort. [185
Gefl. Offerten an die Expedition d. Bl.

Stelle-Gesuch.
Eine Glarnerin, welche schon als **Zimmer-** und **Kindermädchen** gedient hat, sucht Stelle in gutem Privathause, wo ihr Gelegenheit geboten wäre, das **Kochen zu erlernen.** [124](H2Gl)
Auskunft bei **Seb. Müller, Glarus.**

Seidenstoffe
aller Genre liefert in solider und billiger Waare **Alb. Weber,** [178
Obermeister der mech. Seidenstoffweberei **Zürich** in **Ottenbach.**
Resten und Muster zu Diensten.

Familienpensionat.

177] Einige Töchter, die die französische Sprache etc. erlernen oder höhere Töchterschule besuchen wollen, finden freundliche Aufnahme in achtbarer Familie. Gesunde Lage, geräumiger Garten, angenehmes Familienleben.
Preis 750 — 800 Fr. Adr. L 24 B **Orell Füssli, Yverdon.** [O L 252]

Sichere Existenz für jede geeignete Persönlichkeit bietet ein **Damenconfectionsladen** mit Spezialitäten, **ohne Konkurrenz,** beim Bahnhofe einer der grössten, gewerbreichsten Ortschaften des Kts. Zürich, mit **feiner Kundschaft.** Benöthigtes Kapital Fr. 8—12000. Verkaufsgrund: Krankheit. Schnelle genaue Auskunft durch das Geschäftsbureau **Steiger,** Badenerstrasse 147, **Zürich.** [182

Eine gebildete Dame, in der **Frauenarbeitsschule Reutlingen** zur **Lehrerin ausgebildet,** welche einige Jahre unterrichtete und hierüber die besten Zeugnisse besitzt, aus Gesundheitsrücksichten ihre Stelle aufgeben musste, sucht wieder Stelle als **Lehrerin für Handarbeiten in einem Töchterinstitut.** Bei wenigen Unterrichtsstunden Gehalt nicht beansprucht. Gefl. Offerten unter Chiffre E P 732 an **Haasenstein & Vogler A. G. Stuttgart.** (H7732) [186]

Herr Cottier Saugy in Rougemont nimmt wieder zwei Töchter in **Pension,** die Gelegenheit haben, Französisch zu lernen und ein wenig im Laden und in der Haushaltung zu helfen. Preis Fr. 35 per Monat. Referenzen bei Herrn Pfarrer von Rougemont u. Eltern früherer Pensionärinnen. [79

Frau Pfarrer Virieux in Rougemont (Waadt) empfiehlt sich zur Aufnahme zweier junger Töchter, die Gelegenheit haben, sich im Französischen, in der Haushaltung und im Kochen zu üben. Wenn erwünscht, guten Unterricht im Klavier und Englischen. Vortreffliche und reichliche Kost. Klima sehr stärkend. Mütterliche Pflege. Preis bescheiden. Referenzen bei Frau Pfarrer Guignard von Champvent und zahlreiche andere. [78

LAUSANNE

Töchter-Pensionat

gegründet 1878

Mmes STEINER

148] Villa Mon Rêve. (H 1582 L)

Haushälterin-Gesuch.

142] Eine Schweizerin, Tochter einer geachteten Familie in Winterthur, **seit einer Reihe von Jahren in einem Doktorhause selbständig** wirkend, wünscht, eingetretener Familien-Verhältnisse wegen, ähnliches Engagement. — **Vielfach anerkanntes Geschick in der Kindererziehung, Tüchtigkeit und Selbständigkeit in der Leitung des Hauswesens, Charakterfestigkeit und Zuverlässigkeit befähigen sie, grossen Anforderungen entsprechen zu können.** Gute Referenzen stehen zu Diensten.
Gefl. Offerten beliebe man unter Chiffre P S 142 an die Expedition der Schweizer Frauen-Zeitung zu richten.

Jos. Drössel-Meier

Landschaftsgärtner, Winterthur
empfiehlt sich
zum Entwerfen von **Skizzen** und Anfertigen von **Plänen** für **Park-** und **Gartenanlagen** in geschmackvoller Anordnung, sowohl in Eintheilung als in Bepflanzung. — Langjährige Erfahrung, beste Referenzen. Möglichst billige Bedienung. [139

Magen- und Darmleidende

erhalten auf Verl. ein belehr. Buch, welches sichere Hülfe gegen chron. Verschleimung der Verdauungsorg. nachweist, kostenlos übersandt von J. J. Popp in Heide (Holst.) [77]

Pensionat Ray-Moser

in **FIEZ** bei Grandson

könnte Ende April oder Anfang Mai wieder **einige Töchter** zur Erlernung der französischen Sprache aufnehmen. — Gründlicher Unterricht, sorgfältige Behandlung, Familienleben, moderirte Preise. (F 1697 Z)
Nähere Auskunft ertheilen auf Verlangen die Herren: *Schelling,* Reallehrer, *St. Gallen; Weber,* Gemeindeammann, *Oberuzwil* (St. Gallen); Herr Pfarrer *Stadler* in *Lütisburg* (St. Gallen); *G. Britt-Hohl,* Schulinspektor, *Frauenfeld.* [95

Toilette-Geheimniss.

Das einzig reelle Schönheitsmittel, welches die Haut von **Sommersprossen, Leberflecken, Spröde** und **Röthe** im Gesicht und an den Händen und **sonstigen Mängeln** befreit, ist: [126

Bergmann's
Lilienmilch-Seife
von **Bergmann & Co.,**
Dresden und **Zürich.**

Man achte auf obige Firma und Schutzmarke: Zwei Bergmänner.
Es existiren bereits werthlose Nachahmungen. **Preis à St. 75 Cts.**

Hausindustrie.

Frauen und Töchtern, die Lust haben, das **Maschinenstricken** zu erlernen, zur Notiz, dass solche Strickkurse bis auf Weiteres **unentgeltlich — hier oder daheim zu Hause** — abgehalten werden.
Anmeldungen an die **Maschinen-Strickschule Röthenbach bei Herzogenbuchsee.**
☛ Daselbst sind auch die besten **Strickmaschinen zu Fabrikpreisen** erhältlich. [168

Pensionat für junge Töchter.

Villa Beau-Site. — Petits Délices.

Genf.

Aeusserst sorgfältiger Unterricht und feine Erziehung. Fräulein **L. Nicoud** kann für den Monat April neue Zöglinge aufnehmen. [181
Prospekte und Referenzen werden auf Verlangen zugesandt. (H 1315 X)

Filiale z. Grabeneck Winterthur. **Sal. Bruppacher** auf Dorf 27 Zürich.

Sämmtliche Neuheiten in Damenkleiderstoffen und **Confections** für **Frühjahr und Sommer** sind in grösster Auswahl eingetroffen.
Costumes und **Confections** nach Maass in bester Ausführung.
Wollene Bettdecken in allen Preislagen. (**Ausschussdecken** mit grösstem Rabatt.) [183

Die neue Davis-Nähmaschine

mit Vertikal-Transportirvorrichtung.

Weltausstellung Paris 1889
Goldene Medaille.

Die höchst erreichbaren Auszeichnungen!

Internationale Ausstellung
Palais de l'Industrie, Paris 1890.
Ehrendiplom.

Vertreter
für die Ostschweiz
(ausgenommen Bezirk Zürich):
A. Rebsamen,
Nähmaschinen-Fabrik
in **Rüti**
(Kanton Zürich).
Einziger Vertreter
für die Stadt u. d. Bezirk Zürich:
Hermann Gramann,
Mechaniker, Münsterhof 20, Zürich.

Die **„Davis“** unterscheidet sich in ihren Grundzügen ganz von den übrigen, im Gebrauch vorkommenden Nähmaschinen und vereinigt in der vollkommensten Weise in sich **Kraft, Einfachheit,** sowie **Dauerhaftigkeit** mit aussergewöhnlicher Leistung bei **verschiedenartigster** Verwendung. Das verticale Transportir-System der Davis-Nähmaschine sichert unbedingte Genauigkeit der Funktion **bei den stärksten wie bei den leichtesten Stoffen,** wodurch Regelmässigkeit, Schönheit und Solidität der Nähte erreicht wird, und in Folge dessen sich diese Maschine für **jede Art von Beruf** eignet. — Dieselbe ist ebenso leicht zu erlernen wie zu gebrauchen. [236

Für Eltern.

80] Die Familie **Perret** in **Yverdon,** Waadt, empfiehlt sich zur Aufnahme einiger Töchter, die die französische, englische und italienische Sprache erlernen und sich in allen sonstigen Fächern ausbilden wollen. Preise mässig. Adr.: **Mesdames Perret.** [O L 98)
Referenzen: Frau Dr. Kuhn, Rheineck (St. Gallen), sowie die Herren Barnaud & Vautier in Yverdon.

Butter! naturrein Honig!

liefert je 9 Pfd. netto franko Nachnahme
Hoftafelbutter Ia, tägl. frisch M. 7.75
Blüthenhonig, allerfeinst „ 5.25

Geflügel

frisch geschlachtet, trocken gerupft und ausgenommen, 5 Kilopaket franko Nachnahme. [166
Mastenten M. 6.50, **Fettgänse** M. 6.50, **Poularden** oder **Poulets** M. 6. 50.

R. Freudmann,
in **Monasterzyska** (Galizien).

Vorhänge

englische und gestickte
crême und weiss.

Besorge das **Appretiren** und **solide Färben** von Vorhängen nach Wunsch in **crême, beige, écru** etc., unter Zusicherung sorgfältiger Bedienung und billiger Berechnung. [88

Frau M. Mösli,
St. Gallen, Speisergasse 22, I. Stock.

Das sicherste und unschädlichste Mittel

ergrauten Haaren
die natürliche Farbe
und
jugendlichen Glanz

wieder zu geben! Beseitigt ferner Kopfschuppen und verhindert so das Ausfallen der Haare. Vieljähriger Erfolg! Zahlreiche Zeugnisse. — Zu haben per Fl. à Fr. 2. — in **St. Gallen** bei Herrn **Friedr. Klapp,** Drog., Haupt-Depot.
In **St. Gallen:** bei Frau Bösch, Rosenbergstr.
„ **St. Fiden:** bei Herrn Egger-Voit.
„ **Rorschach:** bei Herrn Keller, Handlung.
„ **St. Margarethen:** bei Herrn Ruesch, Hdlg.
„ **Altstätten:** bei Herrn Rist, Drog.
„ **Oberriet:** bei Herrn Stieger, Handlung.
„ **Herisau:** bei Hern Gmünder und Frau Alder-Wirth.
„ **Waldstadt:** bei Herrn Eichmann, Drog.
„ **Gossau:** bei Herrn Hug, Drog.
„ **Andwil:** bei Herrn Egger, Coiffeur.
„ **Flawil:** bei Herrn Frey, Handlung,
„ **Uzwil:** bei Herrn Rey, Drog.
„ **Degersheim:** bei Herrn Seifert, Handlung, z. Rosenberg.
„ **Schönengrund:** bei Herrn M Völkle, Handlung. [167

Gut & Schmackhaft

sehr kräftig und leicht verdaulich werden alle Suppen mit einem ganz kleinen Zusatz von **Maggi's Suppenwürze.** Das Suppenfleisch kann man damit ganz entbehren oder vorhandene Fleischbrühe einfach verlängern. Sie ist in Fläschchen schon von 90 Rappen an in allen Spezerei- und Delikatesswaaren-Geschäften zu bekommen. — Sehr zu empfehlen sind auch **Maggi's** beliebte **Suppentäfelchen** für 2 gute Portionen zu 10 Rappen. [100

Praktische Töchterbildungsanstalt.

Zürich. Vorsteher: **Ed. Boos-Jegher,** Neumünster. **Zürich.**
157] **Beginn neuer Kurse** an sämmtlichen Fachklassen der **Kunst-** und **Frauenarbeitsschule** am 4. April. Gründliche, praktische Ausbildung in allen weiblichen Arbeiten für das Haus oder besondern Beruf. Wissenschaftliche Fächer, hauptsächlich Sprachen, Buchhaltung, Rechnen etc. Separate Kurse für Handarbeitslehrerinnen. 11 Fachlehrerinnen und Lehrer. (H 594 Z)

Kochschule. **Internat und Externat.** Auswahl der Fächer freigestellt. Bis jetzt über 1400 Schülerinnen ausgebildet.
Programme in 4 Sprachen gratis. Jede Auskunft wird gerne ertheilt.
Telephon 1379. Gegründet 1880.

Töchter-Institut

Campagne „Les Invuardes", Payerne (Waadt).

Ernste häusliche Erziehung. Liebevolle Pflege. Schöner gesunder Aufenthalt. Bescheidene Preise. Sorgfältiges Studium der französischen und englischen Sprache; Buchführung, Musik, Malerei etc. Auf Wunsch Anleitung im Hauswesen. (H 1643 L)

Für Prospecte wende man sich gefl. an

Mesdames Leuenberger.

Referenzen ertheilen bereitwilligst die Herren: *Gebr. Bretscher, Winterthur; J. Steiger-Rietmann, Flawil (St. Gallen); Meyer-Wehrli, Stadthaus, Schaffhausen; J. Steinmann, Journalist, Bern.* [149

Vorzüglich [643

an Farbe und Geschmack wird der Kaffee mit Zusatz von **Schweizer Kaffeegewürz** von **E. Wartenweiler-Kreis** in **Kradolf.** — **Zu haben in den Spezereihandlungen.** [645

Tricotstoffe

System **Jäger, Lahmann, Kneipp**
in verschiedenen Qualitäten und Breiten zu Fabrikpreisen. [108

St. Goar-Zéénder, Basel, Tricotfabrik.

Kleinkinder-Ausstattungen

Damenbinden [123

Artikel für Wöchnerinnen und Neugeborne

Umstandsbinden — Betteinlagen

Discrete Bedienung nur durch Damen.

Kataloge gratis und franko. Postversandt.

H. Brupbacher & Sohn, Zürich

Für Mütter.

In der gefahrvollen Zeit des Zahnens der Kinder sind nur allein die von Gebrüder Gehrig, Hoflieferanten und Apotheker I. Klasse in Berlin, erfundenen elektromotorischen

Zahnhalsbänder

à Stück Fr. 1. 25, das **einzig bewährte Mittel,** Kindern das Zahnen leicht und schmerzlos zu befördern, sowie **Unruhe und Zahnkrämpfe fern** zu halten. – In der Schweiz echt zum Originalpreise per Nachnahme zu beziehen bei **Frau Löpfe-Aurig** in **Lachen** bei St. Gallen. [165

Schrader's Traubenbrusthonig, Flacon Fr. 1. 25, 1. 90. Seit Jahren bewährtes vorzügliches Hustenmittel für Erwachsene und Kinder.

Schrader's weisse Lebens-Essenz, Flacon Fr. 1. 25, altbekanntes zuverlässiges Hausmittel bei Appetitlosigkeit und Magenbeschwerden aller Art.

Praktische und bewährte, unschädliche Haarfärbe-Mittel sind: **Schrader's Tolma.** Flacon Fr. 2. 50.

Schrader's Nuss-Extrakt-Haar-Farbe in blond, braun, schwarz. Fl. Fr. 2. 50.

Schrader's Zahn-Halsbänder, Fr. 1. 25, vorzügliches u. vielbegehrtes Erleichterungsmittel für zahnende Kinder. — **Schrader's Essig-Essenz, Malz-Extrakt, Spitzwegerich-Saft, Malz-Bonbons** u. sonstige Schrader'sche Präparate. Preisliste gratis und franko. Apoth. **G. Schoder, J. Schrader's** Nachf., Feuerbach bei Stuttgart. [777

Hauptdepot: Apoth. **Hartmann, Steckborn.** In den meisten Apotheken in St. Gallen und der ganzen Schweiz.

Kaufen Sie nirgends

bevor Sie sich die reichhaltige Mustercollection von **Herrenkleiderstoffen** von der (seit 50 Jahren bestehenden) „Kleiderfabrik Zürich" (M. Huber, In Gassen 11) haben franko zukommen lassen. [129

Diese Firma hat vor Inkrafttreten des neuen Zolltarifs **grosse Waarenlager** angekauft und gilt ausserdem überall als die weitaus **billigste** und **reellste** Bezugsquelle aller **Bedarfsartikel** für Stadt- und Landleute.

Schweizer Fabrikat.

Kneipp's Wyss Malzkaffee.

Albert Wyss & Cie., Malzfabrik, **Solothurn.**

Man verlange ausdrücklich nebenstehende bekannte Schutzmarke.

Jedes Paket trägt das Bildniss und die Unterschrift Kneipp's.

Wyss Malzkaffee ist in den meisten Colonialwaarenhandlungen zu haben. [130

(M 5663 Z)

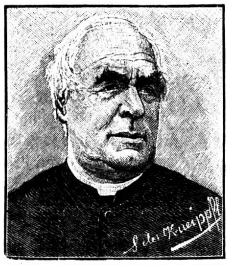

An die verehrten schweizer. Hausfrauen.

In Entgegnung der von französischen Teigwaarenfabrikanten gemachten Reklame für ihre Fabrikate erlauben sich die schweizerischen Teigwaarenfabrikanten, Ihnen ganz angelegentlichst ihre Produkte und speziell diejenigen in den besseren Qualitäten, als:

Supérieure-, Napoli- und Eier-Teigwaaren zu empfehlen.

Wir bemerken ausdrücklich, dass unsere Fabrikate genau aus den gleichen **Rohstoffen,** wie die Lyoner- und Neapolitaner-Teigwaaren erzeugt werden und fügen noch bei, dass unsere Fabrikation in **technischer Beziehung** der ausländischen keineswegs zurücksteht, ja noch besser genannt werden darf.

Wir garantiren ganz **reine Fabrikate,** die bei wesentlich **billigeren Preisen** als die fremdländischen genau die gleichen Eigenschaften besitzen und appelliren wir an den patriotischen Sinn des Publikums, unseren, den **schweizerischen Teigwaaren,** den Vorzug zu geben. [122] (M 5661 Z)

Die schweizerischen Teigwaarenfabrikanten.

Gegen Husten und Heiserkeit.

PATE PECTORALE FORTIFIANTE

de J. KLAUS, au Locle (Suisse).

895] **In allen Apotheken zu haben.** (5790 J)

Automatische Waschmaschine

für Weisszeug u. für waschächte bunte Wäsche.

Diese **besorgt ganz selbstthätig, von sich aus,** auf jedem gewöhnlichen Kochherd, ohne Reibung, ohne Vorwaschung, ohne schädliche Substanzen, auch die schmutzigste Arbeits- oder Küchenwäsche nur mit Seife, unter vollständigster Schonung selbst die feinsten Lingerien, Tüllvorhänge u. dgl. vollkommen rein und blendend weiss, kurz tadellos gewaschen und fertig abgekocht, je in 1—1½ Stunden eine Füllung. [40

Viele Zeugnisse hiefür a. d. verschiedensten Ständen.
Grösse Nr. I für ca. 15—20 Hemden z. B. **Preis Fr. 24.**
„ „ **II** „ „ 18—24 „ „ „ „ **30.**

Nur gegen Vorauszahlung oder unter Nachnahme des Betrages von **D. Lavater-Butte,** Masch.-Ingen., **Dietlikon** zu beziehen.

Erste Preise an allen Ausstellungen.

Dennler's

Eisenbitter

Interlaken.

An der Hand von 30jähriger Erfahrung kann dieses werthvollste **Eisenmittel** den Hausmüttern zu ihrem eigenen stärkenden Gebrauche, sowie für ihre kleineren und grösseren Kinder nicht genug empfohlen werden. Die verschiedenartigsten Stadien der **Bleichsucht, Blutarmuth, Schwächezustände** etc. finden durch Anwendung von Dennler's Eisenbitter rasche Heilung und kehren **gesundes Aussehen, Esslust und Körperkraft** allmälig wieder zurück. Viele Tausende von Müttern und Kindern (Knaben wie Mädchen) verdanken ihm ihre wieder erlangte **Gesundheit** und ihr **blühendes Aussehen.** Bei beginnendem Alter ein herrliches **Stärkungsmittel** für beide Geschlechter. Unterstützungsmittel bei Frühjahrs- und Sommerkuren. [442

Depots in allen Apotheken.

Visit-, Gratulations- und Verlobungskarten liefert schnell, hübsch und billig

Buchdruckerei Th. Wirth & Cie., St. Gallen.

Basler-Leckerli

feinste Qualität, à **60, 80 Cts.** und **Fr. 1** per Paquet, oder in Dessertformat, in beliebigem Quantum, versendet franko gegen Nachnahme

Conditorei R. Schiesser,
924] Marktplatz, **Basel.**

Jede Dame ist im Stande, sich eine **schöne Figur** zu verschaffen, wenn sie unsere Corsets tragen. Dieselben sind nicht nur stets der neuesten Costume-Mode entsprechend gearbeitet, sondern von gut ausprobirtem Schnitt bei solider Verarbeitung. Auswahlsendung franko. Erbitten Mass- und Preisangaben.

Illustrirte Kataloge.

[921] **Wormann Söhne, Basel.**

Intern. Nahrungsmittel-Ausstellung

Brüssel 1891: Ehren-Diplom.

Nahrungsmittel für kleine Kinder.

Vollständiger Ersatz der Muttermilch. Hauptsächlich blut- und knochenbildende Bestandtheile, auch für Erwachsene bei Magenleiden. Aerztlich empfohlen und chemisch geprüft von den HH. Prof. Dr. *G. Wittstein* in München und Prof. Dr. *A. Rossel* in Winterthur. Zu haben in allen Apotheken, Droguerien und bessern Spezereihandlungen. [382

Nasse und trockene Flechten, Hautausschläge, Gicht und rheumatische Schmerzen heilen sicher durch **Nr. 2,** bösartige Knochengeschwüre u. dgl durch **Nr. 1,** Salzfluss, offene Füsse und Wunden aller Art durch **Nr. 3** des seit Jahren erprob'en und bewährten **Schrader'schen Indian-Pflasters.** Paquet Fr. 3. 75. Apoth. **Julius Schrader's** Nachf., Apoth. **Gustav Schoder, Feuerbach** bei Stuttgart. Zu beziehen durch die Apotheken. [772

Hauptdepot: Apoth. **Hartmann, Steckborn.**

CHOCOLAT
in Tafeln und in Pulver
SPRÜNGLI
leicht löslicher reiner
CACAO

Zürich. [4
Von Kennern bevorzugte Marke.
Garantirt rein bei mässigsten Preisen.

[11]

(8043)

Spezial-Adressen-Anzeiger

Monat **Abonnements-Inserate 1892.** Februar.

Grösste Auswahl

in **Laubsäge-Utensilien, -Werkzeugen** und schönstem **Laubsägeholz** — Stücke von 40 Cts. an und höher — **Vorlagen** auf Papier und auf Holz lithographirt; ferner **Vorlagen** und **Werkzeuge** für **Kerbschnitzerei** empfiehlt geneigter Abnahme bestens

Lemm-Marty — 4 Multergasse 4 — St. Gallen.

C. Sprecher, z. Schlössli, **St. Gallen**
Eisenwaarenhandlung en gros et en détail 3
Spezialität in Laubsägeartikeln.
(Preislisten und Kataloge zu Diensten.)

Fischhandlung, gros & détail
Gebr. Läubli, Ermatingen (Bodensee). 5
Spezialitäten:
Seeforellen, Blaufelchen, Hechte, sowie sämmtl. Bodenseefische frisch u. billigst.

4 **Atelier und Lehrinstitut für Damenschneiderei**
Schw. **Michnewitsch, Zürich,** Lindenhof 5.

Schulbuchhandlung W. Kaiser (Antenen), Bern.
Grösste Lehrmittelanstalt der Schweiz.
Schreib- und Zeichnungsmaterialien, Malutensilien, Bureauartikel. Katalog gratis. 6

Gegr. **Kunst- und Frauenarbeitsschule. 1880.**
Prakt. Töchterbildungs-Anstalt
Boos-Jegher — **Zürich.** — Vorsteher. 2

Lehrinstitut für Maschinen-Strickerei.
Fr. Pfr. Keller, Waldstatt (Appenzell). 14

Kleiderfärberei, chemische Wasch-Anstalt und Druckerei
C. A. Geipel in Basel
Prompte Ausführung der mir in Auftrag gegebenen Effekten. 7

Erste schweizerische
Patent - Gummiwaaren - Fabrik
C. H. Wunderli
gegenüber der neuen Fleischhalle
Zürich. 10

Otto Baumann, Bankplatz, **St. Gallen**
besorgt den
An- und **Verkauf** von **Liegenschaften** und **Geschäften, Incassi** und **Informationen.**
Prompte und streng reelle Bedienung. 17

Kleiderfärberei & chemische Wäscherei
Georg Pletscher, Winterthur.
Prompte und billigste Ausführung aller Aufträge. 19

Kleiderfärberei und chem. Waschanstalt
H. Hintermeister, Küssnacht (Zürich)
Filialen in: 14
Bern, Basel, St. Gallen, Winterthur, Luzern,
Prospekte **Biel, Lausanne, Genf.** gratis.

Zur gefälligen Notiz.

Erscheinen: jeden Monat einmal. — Man kann sich jederzeit abonniren auf zwölf Monate. — Preis per Zeile à 25 Cts. per Monat. — Anmeldungen für Aufnahme beliebe man franko an die Expedition der „Schweizer Frauen-Zeitung" in St. Gallen zu richten.

Wir haben diese Einrichtung getroffen, um die Geschäfts-Adressen regelmässiger Inserenten auf billigste Weise immer lebendig zu erhalten; damit kann sich jede Firma in gefälliger und kürzester Art dem konsumirenden Publikum in monatlichen Zwischenräumen wieder in Erinnerung bringen. Für Spezialitäten ist dieser Modus ganz besonders geeignet, ebenso für Hôtels, Pensionen und Institute etc.

Durch das vielfach gemeinsame Abonnement der „Schweizer Frauen-Zeitung" und deren Eigenschaft als Familienblatt gelangen diese kleinen Anzeigen in die Hand von mindestens 20,000 Lesern in den besten Kreisen der ganzen Schweiz.

Bestell-Schein.

*D..... Unterzeichnete..... abonnir..... hiemit auf zwölfmonatliche Einrückung des beigefügten Inhaltes im **Spezial-Adressen-Anzeiger** der „Schweizer Frauen-Zeitung".*

Ort und Datum: **Firma:**

.....

Goldene Medaillen:
Weltausstellung Antwerpen 1885
Paris 1889.

CHOCOLAT

SUCHARD
NEUCHATEL (SUISSE) [24

C. Fr. Hausmann
in St. Gallen
Hechtapotheke — Sanitätsgeschäft

empfiehlt und versendet zur rationellen Abkochung und Haltbarmachung der Kuhmilch für die **Ernährung der Säuglinge,** sowie zur Zerstörung aller schädlichen Keime in derselben:

Milchkoch-Apparate

nach **Prof. Dr. Soxhlet,** komplet mit 20 Flacons und sämmtlichem vielgestaltigen Zubehör, à **Fr. 22.50;**
nach **Dr. Egli-Sinclair,** komplet mit 7 Flacons, à **Fr. 15.—;**
nach **Dr. Soltmann,** mit Bürste, à **Fr. 2.50;**
nach **Oettli à Fr. 3.50** und **Fr. 4.50;**
nach **Dr. Städler à Fr. 4.05** u. **Fr. 5.25;**
nach **Dr. Cornaz.**

Triumph-Milchkochapparat

nach **Dr. Schmidt-Müllheim,** komplet mit Zubehör und Gebrauchsanweisung, **Fr. 18.50.**

Alle diese Apparate erreichen ihren Zweck, insofern sie richtig gehandhabt werden.

Auch bediene man sich, um **Kindermilch** leicht ertragbar und der Muttermilch ähnlich zu machen, eines Zusatzes von [61

Liebig's Kindernahrung
per Flacon à **Fr. 1.25.**

Für 6 Franken
versenden franko gegen Nachnahme
btto. 5 Ko. ff. Toilette-Abfall-Seifen
(ca. 60—70 leicht beschädigte Stücke der feinsten Toilette-Seifen). [103
Bergmann & Co., Wiedikon-Zürich.

Eine kleine Schrift über den
Haarausfall u. frühzeitiges Ergrauen
versendet auf Anfragen gratis und franko die Verfasserin Frau **Carolina Fischer,** 3 Boulevard de Plainpalais, **Genf.** [6

Aepfel verschiedene Sorten
Kartoffeln verschiedene Sorten
Sauerkraut
Strassburger und hiesiges
empfiehlt zentner- und pfundweise [68
F. Henne, Schmidgasse 10.

[87] **Lachener** **Hafer- und Leguminosen-Präparate, fertige Suppen** in ☐, **Erbswurst, ökonomische Nährsuppen** in ☐ von 4 Portionen zu 15 Cts. Wohlschmeckend, gesund, bequem und billig. **Ueberall verlangen.**