Erste Beilage zu Nr. 48 der Schweizer Frauen-Zeitung

Objekttyp: **Appendix**

Zeitschrift: **Schweizer Frauen-Zeitung : Blätter für den häuslichen Kreis**

Band (Jahr): **27 (1905)**

Heft 48

PDF erstellt am: **04.06.2024**

Nutzungsbedingungen

Die ETH-Bibliothek ist Anbieterin der digitalisierten Zeitschriften. Sie besitzt keine Urheberrechte an den Inhalten der Zeitschriften. Die Rechte liegen in der Regel bei den Herausgebern.
Die auf der Plattform e-periodica veröffentlichten Dokumente stehen für nicht-kommerzielle Zwecke in Lehre und Forschung sowie für die private Nutzung frei zur Verfügung. Einzelne Dateien oder Ausdrucke aus diesem Angebot können zusammen mit diesen Nutzungsbedingungen und den korrekten Herkunftsbezeichnungen weitergegeben werden.
Das Veröffentlichen von Bildern in Print- und Online-Publikationen ist nur mit vorheriger Genehmigung der Rechteinhaber erlaubt. Die systematische Speicherung von Teilen des elektronischen Angebots auf anderen Servern bedarf ebenfalls des schriftlichen Einverständnisses der Rechteinhaber.

Haftungsausschluss

Alle Angaben erfolgen ohne Gewähr für Vollständigkeit oder Richtigkeit. Es wird keine Haftung übernommen für Schäden durch die Verwendung von Informationen aus diesem Online-Angebot oder durch das Fehlen von Informationen. Dies gilt auch für Inhalte Dritter, die über dieses Angebot zugänglich sind.

Ein Dienst der *ETH-Bibliothek*
ETH Zürich, Rämistrasse 101, 8092 Zürich, Schweiz, www.library.ethz.ch

http://www.e-periodica.ch

Arm und Reich.

Sieh! der wahre Wert der Menschen
Mißt sich nicht nach Geld und Gut,
Nur das Eine gilt für alle:
Was man edel denkt und thut.

Nur die Tugend adelt jeden,
Mag er arm sein oder reich;
Nur das Laster stellt ihn niedrig,
Ständ er auf der Höhe gleich.

Nicht das Aeuß're, nur das Inn're,
Die Gesinnung zeigt den Kern,
Und so gibt's auch edle Arme
Neben edlen, reichen Herr'n.

Und so gibt es auch Verruchte,
Trotz dem prunkenden Gewand;
Hohe Muster reinster Tugend
Auch im allerärmsten Stand.

Drum nach Reichtum und nach Armut
Nach dem äußern Rang und Schein,
Nach dem Kleide eines Menschen
Richte nie dein Urteil ein!

Menschenschicksal schwankt und wechselt
Oftmals plötzlich über Nacht,
Sinkt in Trümmer, Staub und Asche
Fürstengleiche Macht und Pracht.

Briefkasten der Redaktion.

Treue Abonnentin in L. Sie haben das unbeanstandete Recht, zu fragen, geschehe dies nun für Sie selbst oder für eine Ihrer Mitleserinnen. Der Natur der Sache nach sollte Energie und Thatkraft auf seiten des Mannes liegen. Ein Mann, der auch in kleinen und unbedeutenden Dingen nicht zu einem freien und raschen Entschluß kommen kann, der ist ein Kreuz für seine Frau, denn seine moralische Schwäche nötigt sie, aus ihrer natürlichen Sphäre herauszutreten und an seiner Stelle Mann zu sein. Der Mann verwirkt aber durch seine Feigheit vor der Fassung eines bestimmten Entschlusses das Recht, nachher Einwände zu erheben und Kritik zu üben. Er sollte sich aber die Thatsache vor Augen halten, daß ein weibischer Mann bei seiner gediegenen Frau die Achtung einbüßt, daß sich sein Nimbus als Haupt der Familie, als Halt und Schirm der Seinen sogar in den Augen seiner Kinder verliert, daß er sich selber zur unbedeutenden Nebenfigur stempelt, welcher sie je weniger darnach fragen, je älter und einsichtiger sie werden.

X. A. Sie halten es für das Idealste, ein ganz junges, am Charakter noch nicht ausgereiftes Mädchen zu heiraten, um es in der Ehe ganz nach Ihrem Herzen erziehen zu können. Demnach ist es Ihnen nicht klar, daß Sie da ein ganz problematisches Unternehmen an Hand nehmen wollen. Sie scheinen nicht bedacht zu haben, daß unter Tausenden kaum eine junge Frau von ihrem Mann — und wäre er auch Jahrzehnte älter — sich erziehen läßt und lassen will. Im Gegenteil, die kaum recht die Kinderschuhe ausgezogen hat und scheinbar noch ganz blumenhaft ins Leben schaut, die hat sich dem älteren Mann gegenüber schon ihren Regierungsplan bis ins Detail zurechtgelegt. Sie will herrschen und sie gelangt auch zur Herrschaft, wenn der Mann in seinem Wahn sich noch lange als unbedingte Respektsperson, als Oberhoheit in der Ehe fühlt. Wem stellten sich nicht Beispiele vor Augen, wo ein Mädchen ohne Schulung und Bildung, aber mit vollbewußtem Herrschergelüste unter der glatten Stirn den geistig, an Charakter und an Jahren sie hoch überragenden Gatten zum willenlosen Werkzeug und zum Gespött der Mitwelt machte! Denkt er nicht daran, daß seine Frau ihm Kinder schenken und erziehen soll, deren Intelligenz und Gemütsanlagen, deren Charakter, nach ihrem Wesen gebildet, ein Konterfei ihrer Art werden müssen. Ist es ihm möglich, dann die Gedanken und Empfindungen der Frau so zu beeinflussen und zu regeln, daß er zuversichtlich und in froher Erwartung die Entwicklung und Menschwerdung der Erben seines Namens im Schutz ihrer Mütterlichkeit mag geborgen wissen? Eine würdige, ihrer hohen und verantwortungsvollen Aufgabe gewachsene Genossin, soll die Frau dem Manne sein. Seine Gefährtin auf der wechselvollen, oft von wilden Wettern heimgesuchten Lebensreise muß entweder mit fester und sicherer Hand das Steuer zu halten oder mutig und ausdauernd die Ruder zu handhaben befähigt sein. Der Mann muß daran denken, daß seine herangewachsenen Kinder dereinst mit unbarmherziger Kritik seiner Gattinwahl gegenüberstehen werden. Der Zeitgeist wird in solchen Dingen immer rücksichtsloser, in seiner Wirkung auf die Jugend pietätloser und grausamer; er verlangt unerbittlich Rechenschaft. Sorge der Mann also dafür, daß er mit seiner Wahl vor seinen Nachkommen bestehen kann.

M. K. S. Der amtliche Ausweis über die Leistungsfähigkeit der Strickmaschine Miramar ist nicht erbracht, und erwiesen ist, daß die mit der Maschine erstellte Arbeit als „nicht marktfähig" zurückgewiesen wird. Wir verlangten schon vor Wochen von der Firma bestimmte Erzeugnisse der Maschine unter Nachnahme, um uns im Interesse unserer verehrlichen Leserinnen ein eigenes Urteil bilden zu können. Die Bestellung ist aber bis zur Stunde nicht ausgeführt worden. Diese Thatsachen werden Ihnen als Antwort auf Ihre Frage genügen.

Frau A. P. Lassen Sie sich von der Firma „Schweizer Sanitätsgeschäft Hausmann A.-G." in St. Gallen, Zürich, Basel, Genf, Davos den Prospekt über die Unterkleider aus Engadiner Bergkatzen-Fellen kommen. Diese Art von Schutz für die von Rheumatismen, Erkältungen u. s. w. speziell behafteten Körperteile ist die zweckmäßigste und sicherste Hülfe, die Sie einem Leidenden gewähren können. Mit einem Rücken- und Brustschützer aus Bergkatzenfell angethan, kann Ihr Gemahl dann auch bei scharfer Kälte sein gewohntes Unterzeug zu tragen sich erlauben; er wird sich darin außerordentlich behaglich fühlen und die bis jetzt beim Temperaturwechsel auftretenden Katarrhe werden zurückbleiben. — Auch für an Rheumatismus Leidende sind diese kleinen und größeren Pelzsachen eine wahre Erlösung.

GALACTINA Kinder-Milchmehl

besteht zur Hälfte aus bester Alpenmilch.

Unübertroffen. [3513

Man hüte sich vor Nachahmungen.

Berner Halblein beste Adresse: Walter Gygax, Bleienbach.

Gesucht:

für sofort oder später auf ein Landgut

eine Haushälterin

zur Pflege eines einfachen ältern Herrn, protest. Konfession. Es wird neben guter Gesundheit namentlich auf die für eine solche Stelle notwendigen Charaktereigenschaften gesehen. Anmeldungen mit Empfehlungen oder Zeugnissen wolle man richten unter Chiffre ***Z J 11459*** *an die Annoncen-Expedition* ***Rudolf Mosse, Zürich.*** *(Zü 13975)* [4003

Für eine gebildete und lebenserfahrene ältere Frau wird freundliches Heim in einer einfachen, geordneten Familie gesucht gegen bescheidene Vergütung. Gefl. Offerten unter Chiffre M 3978 befördert die Expedition. [3978

Preis Fr. 1.30 – Überall erhältlich

oder direkt bei

KAISER & Co • BERN [3976

Wer

die Produkte der Schweiz. Bretzel- und Zwieback-Fabrik **Ch. Singer**, Basel, noch nicht kennt,

tut gut

einmal einen kleinen Versuch zu machen.

Singers Hygien. Zwieback

Unentbehrlich f. Kinder, Kranke, Wöchnerinnen, Magenleidende. Beste Zugabe zum Thee, Café usw.

Kleine Salzbretzeli

das feinste zum Bier.

Echte Basler Leckerli.

Sämtliche Produkte sind lange haltbar!

An Orten, wo keine Dépôts, verlangen Sie direkte Zusendung und Preisliste. [3992

Nach der Muttermilch empfiehlt sich die sterilisierte Berner Alpen-Milch als bewährteste, zuverlässigste

Kinder-Milch

Diese keimfreie Naturmilch verhütet Verdauungsstörungen. Sie sichert dem Kinde eine kräftige Konstitution und verleiht ihm blühendes Aussehen.

Depots: In Apotheken. [3493

In jeder Confiserie und besseren Kolonialwarenhandlung erhältlich.

CHOCOLATS FINS DE VILLARS

Die von Kennern bevorzugte Marke. [3812

Dr WANDER'S MALZEXTRAKTE

40 JAHRE ERFOLG

Mit Eisen, gegen Schwächezustände, Bleichsucht, Blutarmut etc.	Fr. 1.40
Mit Bromammonium, glänzend erprobtes Keuchhustenmittel	„ 1.40
Mit glycerinphosphorsauren Salzen, bei Erschöpfung des Nervensystems	„ 2.—
Mit Pepsin und Diastase, zur Hebung der Verdauungsschwäche	„ 1.50
Mit Leberthran und Eigelb, verdaulichste, wohlschmeckendste Emulsion	„ 2.50
Mit Chinin, gegen nervöse Kopf- und Magenschmerzen	„ 1.70
Maltosan. Neue, mit grösstem Erfolg gegen Verdauungsstörungen des Säuglingsalters angewendete Kindernahrung	„ 1.75

Dr. Wander's Malzzucker und Malzbonbons.

Rühmlichst bekannte Hustenmittel, noch von keiner Imitation erreicht. — Ueberall käuflich. [3871

KRAFTNÄHRMITTEL

für die JUGEND — für KRANKE und GESUNDE

Dr. Wander's **OVOMALTINE**

bestes Frühstücksgetränk

In allen Apotheken und Droguerien

½ Büchse frs. 1,75 — 1/1 Büchse frs. 3.–

BLUTARME ERSCHÖPFTE — NERVÖSE MAGENLEIDENDE [3872

PIANOS

ALFRED BERTSCHINGER
OETENBACHSTR. 24
1. STOCK ZÜRICH I

HARMONIUMS [3919

Heirate nicht

ohne **Dr. Retau, Buch über die Ehe,** mit 39 anatomischen Bildern, Preis 2 Fr., Dr. Lewitt, **Beschränkung der Kinderzahl,** Preis 2 Fr., gelesen zu haben. Versand verschlossen durch **Nedwig's Verlag** in Luzern. [3778

Abnehmern beider Werke liefert **gratis** „Die schmerz- und gefahrlose Entbindung der Frauen" (preisgekröntes Werk.)

Reese's Backpulver

f. Kuchen, Gugelhopf, Backwerk, etc.

anerkannt vorzügl. Ersatz für Hefe.

in Drogen-, Delikatess- u. Spezereihandlungen.

Fabrikniederlage bei Carl F. Schmidt, Zürich. 3728

Allerlei.

III.

Man klagt häufig darüber, daß heut zu Tage die jungen Damen sich nicht mehr gerne den Hausgeschäften widmen und der so wichtigen Kochkunst zu wenig Interesse entgegen bringen. Nicht in Abrede gestellt kann werden, daß nach wie vor die Häuslichkeit die Grundbedingung für die Ehe ist. Betrachten wir bei **Franz Carl Weber** die einschlägigen Spielsachen, so möchte man meinen, das Gesagte treffe nicht zu, denn an Küchengeschirren und Haushaltungsgeräten ist dort ein solcher Ueberfluß, daß zur Heranbildung tüchtiger kleiner Hausmütterchen alle Gelegenheit da ist. Sie finden dort alle erdenklichen Küchenutensilien, wie sie auch im Großen erstellt werden, und können eine Kinderküche mit allen Einzelnheiten und Raffinement ausstatten. Dann muß man die soliden Kochherde bewundern, auf denen man, wenn's pressiert, Chokolade kochen, Omeletten oder Aepfelküchlein zubereiten kann. Kochherde, bei denen gleich ein Backofen dabei ist, habe ich auch gesehen, an einem Kochbüchlein für die Puppenküche fehlt es ebenfalls nicht. Die hübschen Services in Porzelan, Email, Zinn oder Nickel für Kaffee oder für die Tafel haben mir sehr gefallen und war ich erstaunt ob der reizenden kleinen Tragant-Speisen, die einem geradezu gelüsten machen.

Weil wir nun doch von den kleinen Hausmütterchen sprechen, so soll nicht unerwähnt bleiben, daß auch eine vollständige Kochschule mit Kochbuch, Waage, Löffeln zum Preise von 9 Fr. existiert. Für diejenigen kleinen Aspirantinnen, die sich schon jung in der Schneiderei üben möchten, habe ich mir Kinder-Nähmaschinen angesehen und gefunden, daß sie eine prächtige und dabei ungemein nützliche Beschäftigung für Kinder sind. Die billigste Sorte kostet Fr. 3. 75, an diese kann man natürlich keine zu großen Ansprüche stellen. Mehr leisten selbstredend die teueren zu Fr. 8. —, 12. 50, und 17. —, mit denen zweifellos recht nette Arbeiten in Puppenkleidchen zu machen sind. Will man den Geldbeutel nicht schonen, dann kann man auch gleich zur Nähmaschine Anleitung und Muster zur Puppenbekleidung kaufen, die in mehreren Ausgaben unter dem Namen „die fleißige Puppenschneiderin" zum Preise von Fr. 3.75, 4.50, 6.— oder in reicherer Ausstattung zu Fr. 7. 50, mit Stoff und Nähmaterial zu Fr. 8. 75; in einer Prachtausgabe sogar zu Fr. 15.— da sind.

Wer bei den Kindern nicht nur ausschließlich den rein praktischen Standpunkt vertreten, sondern auch auf Geschick und Bildung des Geschmackes sehen möchte, dem kann ein Beschäftigungsspiel „die kleine Putzmacherin" empfohlen werden, es kostet Fr. 7. 50; hier lernen die Mädchen Puppenhütchen nach der neuesten Mode garnieren oder sogar Häubchen, Kragen u. s. w. anfertigen. An Gelegenheit also, werte Mütter, bei den Kindern im Spiele die Freude an häuslichen Beschäftigungen zu pflanzen, fehlt es nicht. Als unsere Mädchen noch klein waren, fand ich, daß sie sich mit Vorliebe mit der Puppenstube verweilten. Welcher Luxus hat bei diesen Stuben und Möbeln auch in dem Spielzeug Platz gegriffen. Alles, womit wir unser Daheim behaglich gestalten können, ist im Kleinen bei Franz Carl Weber vorhanden. Die Stuben selbst in allen Größen, mit oder ohne Schlafzimmer, einfach oder fein, die Möbelchen ebenso, und dann diese sehr niedlichen Sächelchen, womit man die Stube heimelig machen kann, sogar die Elektrizität hat sich schon auf diese Branche geworfen und kleine elektrische Kronleuchter und Lampen fabriziert, von Telephon gar nicht zu reden. Und damit auch die Stuben belebt werden, sind Püppchen, Väter, Mütter, Kinder, sogar Schweizeroffiziere, Bräute und Bräutigam da.

Ach das möchte ich doch auch sehen, wird manche der verehrten Leserinnen bei sich sagen, und ich wohne so weit von Zürich weg und kann nicht so ohne weiteres dahin kommen. Da weiß ich Ihnen einen guten Rat. Franz Carl Weber gibt jedes Jahr einen Weihnachtskatalog über Spielsachen heraus, in diesem ist vieles abgebildet (der diesjährige enthält allein 1383 Abbildungen) und das meiste beschrieben. Lassen Sie sich ihn kommen, studieren Sie ihn, und wenn Sie Lust haben, etwas zu bestellen, so thun Sie dies. Zögern Sie aber nicht zu lange, damit Sie mit aller Sorgfalt bedient werden, denn jetzt ist alles reichlich vorhanden, die Expedition kann prompt erfolgen. Denn das Haus möchte nicht nur seine Kunden zufrieden stellen, sondern auch den Kreis seiner Käufer vergrößern. [3980

Briefkasten der Redaktion.

Eifriger Leser in B. Wir sind mit Ihnen der Meinung, daß das der Idealstaat wäre, in dem jedem sein ungeschmälertes, gesetzliches Recht würde. Das hindert aber nicht, oder es setzt nicht voraus, daß dieser Idealstaat dann auch ohne weiteres ideale Zustände schaffen würde und daß ein jeder Staatszugehöriger dannzumal ein idealer Mensch wäre. Der Kernpunkt müßte in erster Linie der ideale Mensch sein, der eine ideale Staatsform, ideale Gesetze, ideale Richter und Beamte zu schaffen im stande wäre. Da aber unsere, von allerlei Menschenkindern geschaffenen Gesetze einseitig, mangelhaft und unklar und unsere Richter auch zum Teil nur kurzsichtige und voreingenommene Menschen sind, so muß auch die Rechtsprechung eine einseitige und unzulängliche sein. Die Zuerkennung des ungeschmälerten gesetzlichen Rechtes an jeden ist demnach nicht im stande, ideale Zustände für jeden zu schaffen, weil das gesetzliche, das Buchstabenrecht nicht auf dem Boden des natürlichen, reinen Menschenrechtes ruht; weil das gesetzliche Recht mit dem moralischen Recht sich nur selten deckt. In Ihrem Idealstaat fänden sich somit doch auch rechtlich Benachteiligte, des Rechtes Beraubte, und für diese müßte eine Macht einstehen, die auf einer höhern Stufe steht als das gesetzliche Recht und als das Bestreben, dieses jedermann zugänglich zu machen und zu gewährleisten. Und dieses Höhere ist die Liebe, die über Gesetz und Recht hinweg dem Irregegangenen und im Kampf mit dem Buchstabenrecht Unterlegenen hülfreich die Hand reicht, wenn er dessen bedarf und nach Hülfe ausschaut. Es wäre um das nach starren Gesetzesformen bestgeleitete Staatswesen und um dessen Bürger traurig bestellt, wenn nicht dieses Höhere, die opferwillige Liebe mit ihrer freien Thätigkeit in die Lücken träte und das gut machte, was der Staat mit seiner Rechtsprechung versäumt hat und tagtäglich noch versäumt. — Ist es nicht ganz dasselbe in jedem Verhältnis, wo Menschen mit Menschen in Berührung stehen und leben. Wir gedenken der Ehe, des geschwisterlichen Beisammenseins, des Verhältnisses zwischen Arbeitgeber und Arbeitnehmer. Welch ödes, unerquickliches Beisammensein, wenn ein jedes auf sein Buchstabenrecht und auf seine gesetzliche Pflicht sich versteifte, sich dabei beruhigt und befriedigt fühlte, wenn ein jeder das warme Empfinden, das fühlende Herz und den inneren Antrieb, das zu bethätigen zum Wohl des anderen, schweigen heißen würde. Nur da ist Befriedigung, Gedeihen und wahres Glück, wo zwar ein jedes sein und des anderen gesetzliches Recht kennt, aber nach innerem Drängen dem andern nicht nur diese Rechte zuerkennt, sondern in warmem Liebesdienst ihm ein Mehreres thut. Der freie Liebesdienst, der dem warmen Herzen entquillt, steht höher als das Recht.

Frl. M. K. in A. Man kann große Liebhaberei und Verständnis besitzen für eine Thätigkeit und doch herzlich wenig Talent haben dafür. Ob es nun ratsam ist oder nicht ratsam, dem Drang für die geliebte Thätigkeit nachzugeben, das liegt natürlich ganz in Ihrem eigenen Ermessen.

Beklagen Sie nicht, meine Damen, die wunderbare Eigenschaft des märchenhaften Jugendbrunnens. Sie finden seine Wirkungen im eifrigen Gebrauch des **Crème Simon** wieder; letzterer beseitigt Falten, röthliche Stellen, Finnen, macht die Haut gesund und rein, kurzum, er konserviert deren Schönheit. Der **Crème** in Verbindung mit dem **Poudre de riz** und der **Seife Simon** verleiht Ihnen während den ganzen Lebens einen lilienweissen und rosigen Teint. Hüten Sie sich jedoch vor Nachahmungen und Fälschungen, welche eine absolut gegenteilige Wirkung ausüben würden. (H 9208 X) [3837

Von den hervorragendsten Professoren und Aerzten empfohlen bei

Lungenkrankheiten, Chron. Bronchialkatarrh, Keuchhusten, Scrophulose, Influenza.

Sirolin

Hebt Appetit und Körpergewicht, beseitigt Husten, Auswurf, Nachtschweiss.

Wer soll Sirolin nehmen?

1. Jedermann, der an länger dauerndem **Husten** leidet. Denn es ist besser, Krankheiten verhüten, als solche heilen.
2. Personen mit **chronischen Bronchialkatarrhen,** die mittels Sirolin geheilt werden.
3. **Asthmatiker,** die durch Sirolin wesentlich erleichtert werden.
4. **Scrophulöse Kinder** mit Drüsenschwellungen, Augen- und Nasenkatarrhen etc., bei denen Sirolin von glänzendem Erfolg auf die gesamte Ernährung ist.

„Roche"

Erhältlich in den Apotheken à Fr. 4.— per Flasche.

Warnung: Es existieren minderwertige Nachahmungen! Man achte daher genau darauf, dass jede Flasche mit unserer Spezialmarke „Roche" versehen ist und verlange stets Sirolin „ROCHE". [3526

F. Hoffmann-La Roche & Cie., Basel.

CHOCOLAT KOHLER

[3751 (Za 2273 g)

Ziehung Arth nächsthin.

Lose

vom **Arthner Theater**, wie auch von den beiden **Kirchen Ennetmoos** und **Menzingen** und vom **Dampfboot Aegeri** versendet à 1 Fr. und Ziehungslisten à 20 Cts. das Hauptloseversand-Depot Frau **Haller, Zug.** Haupttreffer 10,000 bis 25,000 Fr. **Auf 10 ein Gratislos,** auch wenn von allen Sorten. [3957

Lose vom **Zuger Stadt-Theater**

III. und letzten Emission, à 1 Fr.

8288 Treffer im Betrage von 150,000 Franken. 18 Haupttreffer von Fr. 1000 bis 30,000. Ziehungslisten à 20 Cts. Für 10 Fr. 11 Lose versendet das (R 186 R) 3819

Bureau der Theaterlotterie Zug.

Hausierer werden nicht gehalten.

Direkte Sendungen an die bekannte grösste und erste

Chemische Waschanstalt u. Kleiderfärberei

3937] **Terlinden & Co.**

vormals **H. Hintermeister** in Küsnacht **Zürich**

werden in **kürzester Frist sorgfältig** effektuiert und retourniert in solider

Gratis-Schachtelpackung.

Filialen u. Dépôts in allen grösseren Städten u. Ortschaften der Schweiz

Hausierer werden nicht gehalten.

Trost für hoffende Frauen.

Unterzeichneter ist im Besitze von Medizinen, welche die Niederkunft ganz bedeutend erleichtern, dieselben halfen auch nach frühern abnormen Niederkunften. Es wird auch passende Diät verordnet. [4007

J. Freund, Arzt, in **Heiden.**

Der aus den besten Bitterkräutern der Alpen und einem leichtverdaulichen Eisenpräparat bereitete **Eisenbitter** von **Joh. P. Mosimann,** Apoth. in Langnau i. E., ist eines der wertvollsten **Kräftigungsmittel.** Gegen **Appetitlosigkeit, Bleichsucht, Blutarmut, Nervenschwäche unübertroffen** an Güte. — **Feinste Blutreinigung.** [3901

Fördert Esslust **gutes Aussehen** gesunden Teint

Die Flasche à Fr $2^1/_2$ mit Gebrauchsanweisung zu haben in allen Apotheken und Droguerien. (H 5910 Y)

Schwächliche in der Entwicklung oder beim Lernen zurückbleibende **Kinder**
sowie **blutarme** sich matt fühlende und **nervöse** überarbeitete, leicht erregbare **Erwachsene** jeden Alters
gebrauchen als Kräftigungsmittel mit grossem Erfolg

Dr. HOMMEL's Haematogen.

Der Appetit erwacht, die geistigen und körperlichen Kräfte werden rasch gehoben, das Gesamt-Nervensystem gestärkt. [3482

Man verlange jedoch ausdrücklich das **echte „Dr. Hommel's" Haematogen** und lasse sich keine der vielen Nachahmungen aufreden.

3988] **Verlangen Sie** unsern **neuen Katalog** mit **ca. 1000** photographischen **Abbildungen** über **garantierte** **gratis**

Uhren, Gold- und Silber-Waren

E. Leicht-Mayer & Cie., Luzern, 27 bei der Hofkirche.

CHOCOLAT CACAO Maestrani St. GALL SUISSE

Milch-Chocolade Maestrani

3801]

KAFFEE BISCUITS CHOCOLATS CACAO THEE

Kaisers Kaffee-Geschäft

1000 Verkaufsfilialen.

In allen grössern Städten der Schweiz vertreten.

Post-Versand nach auswärts.

Centrale BASEL
Güterstrasse 311. [3977

Verkauf mit 5 % Rabatt.

WER

gute, solide, billige Schuhe einkaufen möchte und dieselben **nicht** von

H. Brühlmann-Huggenberger
in **WINTERTHUR** bezieht

schadet sich selbst!

Diese längst in der ganzen Schweiz und auch im Ausland bekannte Firma, die nur **beste, preiswürdige** Ware zu **erstaunend billigen** Preisen in Verkauf bringt, offeriert:

Damenpantoffeln, Stramin, 1/2 Absatz	No. 36—42	Fr. 1.80
Frauenwerktagsschuhe, solid, beschlagen	„ 36—42	„ 5.80
Frauensonntagsschuhe, elegant mit Spitzkappen	„ 36—42	„ 6.50
Arbeitsschuhe für Männer, solid, beschlagen	„ 40—48	„ 6.80
Herrenbottinen, hohe, mit Hacken, beschlagen, solid	„ 40—48	„ 8.—
Herrensonntagsschuhe, elegant, mit Spitzkappen	„ 40—48	„ 8.50
Knaben- und Mädchenschuhe	„ 26—29	„ 3.70

Zahlreiche Zeugnisse über gelieferte Schuhwaren im In- u. Auslande.
(Zà 3079 G) **Versand gegen Nachnahme. Umtausch franko.** [3981
450 verschiedene Artikel. Illustrierter Preiscourant wird auf Verlangen gratis und franko jedermann zugestellt.

CHOCOLAT AUTO-NOISETTE Klaus

Bettnässen, Blasenschwäche.

Entschuldigen Sie das lange Ausbleiben meiner Antwort. Ich kann Ihnen mit Freuden mitteilen, dass mein Töchterchen durch ihre briefliche Behandlung von **Bettnässen, Blasenschwäche** geheilt worden ist, wofür ich meinen Dank ausspreche. Es ist nicht mehr vorgekommen. Rapperswil, St. Gallen, 20. Sept. 1902. Ed. Peter, Lokomotivführer. Die Echtheit vorsteh. Unterschrift des Herrn Ed. Peter, Lokomotivführer, bezeugt: Rapperswil, den 20. Sept. 1902. Für die Gemeinderatskanzlei, der Gemeinderatsschreiber: Staedeli. Adresse: **Privatpoliklinik Glarus,** Kirchstr. 405, **Glarus.** [3912

Wir spielen „Punta"

denn Punta ist das hübscheste und vielseitigste Spiel, das existiert.

Durch alle Spielwaren- und Papierhandlungen zu beziehen, à Fr. 1.30, 2.—, 2.50, 3.75, auch direkt von [H 6954 Y]
3999]

E. Lauterburg, Puntahaus, Bern.

Eingesandt! Nicht überall ist ein gutes Gläschen Likör zu haben, und wo schon, ist es zumeist nicht billig. Nun lassen sich jedoch, was wohl vielen Lesern u. Hausfrauen noch unbekannt, von Jedermann leicht die **feinsten Tafelliköre,** wie à la **Chartreuse,** à la **Bénédictine, Curaçao, Cognac, Rum, Bergamotte** etc. **selbst bereiten,** und zwar auf einfachste u. billigste Weise in einer Qualität, die den **allerbesten Marken** gleichkommt. Es geschieht dies mit **J. Schrader's Likör-Patronen,** welche die Firma **J. Schrader** in **Feuerbach** b. **Stuttgart** für ca. 90 Sorten Liköre bereitet. Jede Patrone gibt 2½ Liter des betr. Likörs und kostet je nach Sorte nur **75—100 Ctm.** Man verlange von **Apoth. Richter, Kreuzlingen,** gratis u. franco deren Broschüre.
3947] (Z. a. 6965)

3955] **Wintersaison.** (Z à 3126 g)

Pension Bünzli, Bevers, Oberengadin.

(15 Min. Eisenbahnfahrt von St. Moritz)

wird über den **Winter** für schwächliche, bleichsüchtige junge **Töchter reserviert;** Lungenkranke ausgeschlossen. Ausgezeichnetes Winterklima. Sportgelegenheiten. Prospekte.

„LUCERNA"

SCHWEIZER MILCH-CHOCOLADE ISST DIE GANZE WELT

3972

Puppen-Reparaturen

aller Art [3927

prompt und billigst

Franz Carl Weber

Spielwarenhaus

60 mittlere Bahnhofstr. 62

ZÜRICH.

Hausfrauen! Bräute!

Wollen Sie Freude an Ihren Möbeln haben, so kaufen Sie ausschliesslich Polstermöbel und Matratzen mit Dr. Bischoffs chemisch präparierter Polsterauflage. Besten Schutz gegen Mottenfrass etc.; schwellende Weichheit der Polsterstücke. Zu haben in all besseren Möbelmagazinen **ohne Preisaufschl.** [3828

Damenschusterei.

Die älteste, billigste und beste Bezugsquelle für **sämtliche Artikel** zur Damenschusterei ist beim Erfinder und Gründer der Methode [3809

Schwaninger in Rorschach.

Preislisten gratis und franko.
Es werden jederzeit Kursleiterinnen ausgebildet.

Für 6 Franken

versenden franko gegen Nachnahme

btto. 5 Ko. ff. Toilette-Abfall-Seifen

(ca. 60—70 leichtbeschädigte Stücke der feinsten Toilette-Seifen). [3484

Bergmann & Co., Wiedikon-Zürich.

Echt englischer

Wunderbalsam

beliebteste Marke [3998

à 2 und 3 Fr. per Dutzend.

Reischmann, Apotheker, Näfels.

Garantiert ächten

Bienenhonig

3949] das Kilo zu Fr. 1.70. (H 34770 L)

C. Bretagne, Bienenzüchter, Lausanne.

Gesündester, unübertroffener Kaffeezusatz.

3 erlei

Spezialitäten von

MAGGI & CIE.,

Stadtmühle Zürich

Puddingpulver
Vanillinzucker
Backpulver

dürfen in keinem Haushalte fehlen. Zu haben in allen bessern Delikatess- u. Kolonialwarengeschäften.

Allein ächt mit der Schutzmarke „KRONRAD".

3891

Johanna patent. in den meisten europ. Staaten, ✠ **19451** ✠ **D. R. P. 106,588**, ist heute wohl der beste und beliebteste **Corsetersatz**. Für Personen, die im Erwerbsleben oder im Haushalt körperlich tätig sind, sowie für unsere heranwachsenden Töchtern ist **Johanna** geradezu eine Wohlthat. Die Handhabung ist ungemein einfach und vermöge der grossen Haltbarkeit ist **Johanna** auch das vorteilhafteste Mieder. Viele Gutachten ärztlicher Autoritäten. Hunderttausende schon im Gebrauch, und mehren sich die Anerkennungen von Tag zu Tag. Preise: Fr. 4.50, 6.60, 8.75 bis 19.50, für Kinder von Fr. 3.50 bis Fr. 7.—. Verlangen Sie **Johanna**prospekt (gratis) in einer Niederlage oder direkt bei der schweiz. Generalvertretung: [3953

Moser & Cie, zur Trülle, Zürich I

Günstige Konditionen für seriöse Wiederverkäufer.

Wir empfehlen zugleich unsere so ungemein beliebten, waschbaren

Damenbinden „Sanitas" das Einfachste, Billigste und Angenehmste. Halbdutzend Preis: Fr. 3.— für Cretonne porös, Fr. 4.— für Frottierstoff, Fr. 7.— für Piquéleinen und Fr. 8.— für Javaleinen. Dazu passende Gürtel Fr. 1.— per Stück.

Turn-Apparate
mit Uebungsstabellen
für Zimmergymnastik
vielseitige Anwendungsweise
verschiedene Systeme
in jedem Zimmer anzubringen.
Hanteln [3983
Massier-Apparate.

Sanitätsgeschäfte Hausmann A.-G.
ST. GALLEN
Basel — Davos — Genf — Zürich.

Knaben-Institut & Handelsschule
Clos-Rousseau, Cressier b. Neuenburg.
Gegründet 1859. [3892

Das Dessin wird wieder hergestellt.

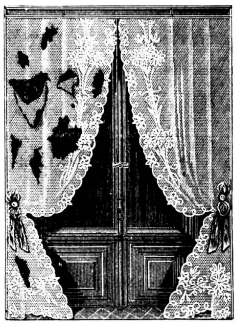

Gesetzlich geschützt. Patente angemeldet.

Mechanische Verweberei Wil
(Kanton St. Gallen)
C. A. Christinger
empfiehlt sich den geehrten Hausfrauen zum **fachgemässen Verweben** von **defekten Gardinen, Tüll- und Spitzenkleidern, Spitzenkragen** etc., sowie jeder Art **Wäsche-Gegenständen**, auch farbige Tischdecken. Prompteste und **billigste** Ausführung, auch der kleinsten Aufträge. **Garantie für Nichtausreissen** und **Haltbarkeit.** Die Ware muss jeweilen **gewaschen** eingesandt werden. [3973
Ablagen werden zu errichten gesucht.

Unser gewohnter

Weihnachts-Ausverkauf

begann **Montag den 20. November** und dauert bis **20. Dezember 1905.**

Enorme Preisreduktion auf allen Waren, die zum Ausverkaufe ausgeschieden wurden.

Wollteppiche:

Rollenwaren zum Zusammensetzen und Auslegen ganzer Wohnräume in Tapestry, Brüssel, Tournay, Axminster und Boucle.
Bettvorlagen, Sofavorlagen und **Milieu de Salon** in Reps, Plüsch, Axminster, Tournay, Brüssel. Handgeknüpfte **Smyrna-, japanesische** und **indische Teppiche.**
Einen Posten **Plüsch-Vorlagen,** à Fr. 2.75, 3.10 und 3.60 per Stück. Ausserordentlich preiswertes Angebot.
Zirka 1000 Stück ausgegangene **Teppich-Muster** 70 mal 140 cm gross, für Bettvorlagen sich sehr gut eignend.
Tisch- und Divandecken in allen Formaten, Fantasiedecken, Jute-Plüsch-Decken, Woll-Plüsch-Decken und Tuchdecken.
500 Stück Fantasie- und Moquette-Fussschemel, alle möglichen Farben und Formen, per Stück Fr. 1.—, 4.—.
Chinesische Ziegenfelle und **englische Angorafelle.**
Einfarbige und bunt dessinierte **Cocus-Läufer,** alle Breiten 60, 70, 90, 100 cm, zum Zusammensetzen und Belegen ganzer Räume.
Läuferstoffe in Jute, 60, 70, 90 und 180 cm, Wolle, Brüssel, Tapestry, Plüsch und Tourney, 60, 70, 90, 135 cm breit.
Englische **Reisedecken** und englische **Reiseplaids,** worunter hochf. Stücke.

Sofa-Kissen aus Baumwoll-Plüsch, Fantasiestoff, abgepasste Taschen etc.
Moquette-Möbelstoffe, 126 cm breit, hochfeine Ware. 12 Dessins couranter Preis Fr. 20.—, jetzt Fr. 9.50 und 13.— per Meter und ca. **400 Stück Cretonne-Coupons,** 5 m lang, hochapparte Dessins.

Abteilung Linoleum.

Englische Linoleum bedruckt, 60, 70, 90, 114, 135, 183, 200, 230, 275, 320 und 366 cm breit.
Englisch Kork und **Kork-Läufer,** 4 und 7 mm dick, uni, braun, terra cota, oliv, blau, sowie bedruckt, mit und ohne Bord.
Englisch Kork, 200 cm breit, uni und bedruckt, von 4 Fr. per m².
Englische Inlaid und **deutsche Inlaid,** 183 und 200 cm breit, durch und durch im Dessin unzerstörbar, von Fr. 3.50 per m².
Granit- und **Moire-Linoleum,** 200 cm breit.
Abgepasste **Linoleum, Milieux** und **Waschtisch-Vorlagen,** 45×45, 45×60, 50×60, 68×90, 70×115, 183×250, 200×250, 200×300, 230×320 cm.
Linoleum-Reste aller Art bis auf 10 m Länge.
Zeichentisch Linoleum, 150 cm breit in grün und rot.
3000 Stück **Waschtischvorlagen** von Fr. —.50 bis 4.—.

Unser diesjähriger Ausverkauf

umfasst alle ausrangierten Restbestände, ältere Muster oder Artikel, die wir später nicht mehr führen wollen, und darum haben wir für deren Verkauf allerbilligste, aber feste Preise angesetzt.

Für Wiederverkäufer, Anstalten, Vereine, Hôtels und Pensionen wäre dies eine seltene Einkaufsgelegenheit.

Teppichhaus Meyer-Müller & Co., A.-G.

Stampfenbachstr. 6, gegenüber dem Hôtel Central, **Zürich** und **Bern** [4000

General-Agentur der Linoleumfabrik Northallerton, England, und der deutschen Linoleum-Werke Hansa.