Objekttyp: **FrontMatter**

Zeitschrift: **St. Galler Schreibmappe**

Band (Jahr): **7 (1904)**

PDF erstellt am: **30.05.2024**

Nutzungsbedingungen

Die ETH-Bibliothek ist Anbieterin der digitalisierten Zeitschriften. Sie besitzt keine Urheberrechte an den Inhalten der Zeitschriften. Die Rechte liegen in der Regel bei den Herausgebern.
Die auf der Plattform e-periodica veröffentlichten Dokumente stehen für nicht-kommerzielle Zwecke in Lehre und Forschung sowie für die private Nutzung frei zur Verfügung. Einzelne Dateien oder Ausdrucke aus diesem Angebot können zusammen mit diesen Nutzungsbedingungen und den korrekten Herkunftsbezeichnungen weitergegeben werden.
Das Veröffentlichen von Bildern in Print- und Online-Publikationen ist nur mit vorheriger Genehmigung der Rechteinhaber erlaubt. Die systematische Speicherung von Teilen des elektronischen Angebots auf anderen Servern bedarf ebenfalls des schriftlichen Einverständnisses der Rechteinhaber.

Haftungsausschluss

Alle Angaben erfolgen ohne Gewähr für Vollständigkeit oder Richtigkeit. Es wird keine Haftung übernommen für Schäden durch die Verwendung von Informationen aus diesem Online-Angebot oder durch das Fehlen von Informationen. Dies gilt auch für Inhalte Dritter, die über dieses Angebot zugänglich sind.

Ein Dienst der *ETH-Bibliothek*
ETH Zürich, Rämistrasse 101, 8092 Zürich, Schweiz, www.library.ethz.ch

http://www.e-periodica.ch

Schreib-Mappe

für das Jahr 1904

Überreicht von der

Zollikofer'schen Buchdruckerei

in St. Gallen

Druck und Verlag des „St. Galler Tagblattes"

JANUAR

F	1	**Neujahr**
S	2	Abel ☽
S	3	Isaak ☿
M	4	Titus
D	5	Simeon
M	6	**H. 3 K.**
D	7	Isidor
F	8	Erhard
S	9	Julian ☾
S	10	Samson
M	11	Diethelm
D	12	Meinrad
M	13	Hilarius
D	14	Israel
F	15	Maurus ☾
S	16	Marzell
S	17	Anton ♄
M	18	Priska
D	19	Martha
M	20	Sebast.
D	21	Agnes
F	22	Vinzenz
S	23	Emerent.
S	24	Timothe
M	25	*Pauli B.* ☽
D	26	Polykarp
M	27	Chrysost.
D	28	Karl
F	29	Valeri
S	30	Adelgd. ☽
S	31	*Septuag.*

FEBRUAR

M	1	Brigitta ☿
D	2	**Lichtm.**
M	3	Blasius
D	4	Veronika
F	5	Agatha
S	6	Doroth.
S	7	*Sexages.*
M	8	Salom. ☾
D	9	Apollonia
M	10	Scholast.
D	11	Euphr. ☾
F	12	Susanna
S	13	Jonas
S	14	**Fastnacht**
M	15	Faustin
D	16	Fastn.-D. ♄
M	17	Ascherm.
D	18	Kaspar
F	19	Marian
S	20	Euchar.
S	21	*Invok.*
M	22	P. Sthlf.
D	23	Josua
M	24	Schttg. ☽
D	25	Mathias
F	26	Viktor ☽
S	27	Nestor
S	28	*Reminisc.*
M	29	Leander

MÄRZ

D	1	Albin
M	2	Simpliz ☿
D	3	Kunigd.
F	4	Adrian
S	5	Euseb.
S	6	*Okuli*, Fr
M	7	Perpet.
D	8	Philem.
M	9	Franzisk.
D	10	Alex. ☾
F	11	Küng. ☾
S	12	Gregor
S	13	*Lät.*, Maz.
M	14	Zacharias
D	15	Melchior
M	16	Heribert
D	17	Gertrud ♄
F	18	Gabriel
S	19	Josef
S	20	*Judica*
M	21	Benedikt
D	22	Basil
M	23	Fidel, Otto
D	24	Herm. ☽ ☽
F	25	Mar. Verk.
S	26	Desideri
S	27	**Palmt.**
M	28	Priskus
D	29	Eustach
M	30	Quirin
D	31	Hoh.-D ☿

APRIL

F	1	**Charfr.**
S	2	Abund
S	3	**Ostern**
M	4	**Osterm.**
D	5	Martial
M	6	Demetri ☾
D	7	Zölest. ☾
F	8	Maria
S	9	Sibilla
S	10	*Quasim.*
M	11	Philipp
D	12	Julius
M	13	Egesipp
D	14	Tiburtius
F	15	Raph. ♄
S	16	Daniel
S	17	*Miseric.*
M	18	Christof
D	19	Werner
M	20	Herm. ☽
D	21	Konstant.
F	22	Kajus
S	23	Georg ☽
S	24	*Jub*, Albr.
M	25	Marx
D	26	Anaklet
M	27	Anastas
D	28	Vital, Lb.
F	29	Peter ☿
S	30	Waldbg.

MAI

S	1	*Cantate*
M	2	Athanas
D	3	† Erf. ☾
M	4	Florian
D	5	Gotthard
F	6	Paravizin
S	7	Juvenal ☾
S	8	*Rog.*, St
M	9	Beatus
D	10	Gordian
M	11	Mamert
D	12	**Auffahrt**
F	13	Servaz
S	14	Bonifaz
S	15	*Exaudi* ♄
M	16	Peregrin
D	17	Moses
M	18	Isabella ☽
D	19	Potent.
F	20	Christian
S	21	Konstant.
S	22	**Pfingsten** ☽
M	23	**Pfingstm.**
D	24	Johanna
M	25	Urban
D	26	Beda
F	27	Luzian
S	28	Wilhelm
S	29	**Dreifalt.** ☿
M	30	Hiob
D	31	Petron. ☾

JUNI

M	1	Nikod.
D	2	**Fronlch.**
F	3	Erasmus
S	4	Eduard
S	5	Reinhard
M	6	Gottfr. ☾
D	7	Kasimir
M	8	Medard
D	9	Mirjam
F	10	Onophr.
S	11	Barnabas
S	12	Basilid.
M	13	Felizit. ♄
D	14	Ruffin ☽
M	15	Vitus
D	16	Justina
F	17	Gaudenz
S	18	Arnold
S	19	Gervas
M	20	Silver ☽
D	21	Albanus
M	22	10000 R.
D	23	Edeltrud
F	24	*Joh. Tf.*
S	25	Eberh.
S	26	Paulus
M	27	7 Schl. ☿ ☾
D	28	Benjamin
M	29	Pet., Paul
D	30	Pauli Ged

Zollikofer'sche Buchdruckerei

Druck und Verlag des Tagblattes der Stadt St. Gallen

Ausführung von Druckarbeiten
aller Art
für Behörden, Vereine
und Private, Aktien-
Gesellschaften etc.

Telephon No. 382

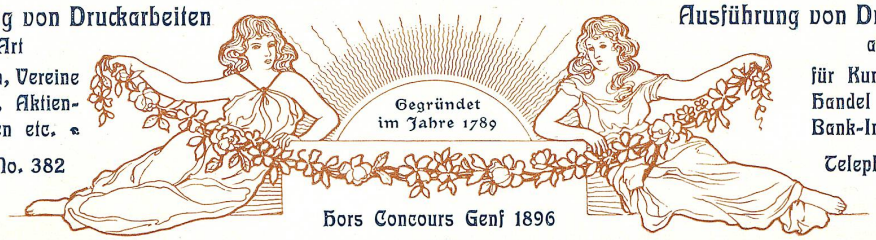

Hors Concours Genf 1896

Ausführung von Druckarbeiten
aller Art
für Kunst, Industrie,
Handel und Gewerbe,
Bank-Institute etc.

Telephon No. 382

St. Gallen, im Dezember 1903.

Tit.

Unseren verehrlichen Geschäftsfreunden und einem weiteren st. gallischen Publikum überreichen wir hiermit eine neue Ausgabe unserer seither mit so freundlicher Zustimmung aufgenommenen

SCHREIBMAPPE MIT KALENDARIUM

zu täglicher Benutzung in Geschäft und Familie während des kommenden Jahres.

Auch diesmal sind wir bemüht gewesen, die Mappe in Inhalt und Ausstattung so zu gestalten, dass ihr einige Beachtung nicht versagt bleiben dürfte. Insbesondere möchten wir die in den Text eingestreuten

GESCHÄFTS-EMPFEHLUNGEN

angesehener hiesiger und auswärtiger Firmen ihrer freundlichen Beachtung empfehlen.

Mit Übersendung dieses Schreibkalenders verbinden wir sodann wiederum die höfliche Bitte, der unterzeichneten Buchdruckerei Ihre Zuneigung auch inskünftig zu bewahren und durch Erteilung von Druckaufträgen aller Art ihre Pressen recht oft in Anspruch zu nehmen.

Gleichzeitig empfehlen wir das *„Tagblatt der Stadt St. Gallen"* angelegentlichst für Insertionen aller Art.

Hochachtungsvoll

ZOLLIKOFER'SCHE BUCHDRUCKEREI.

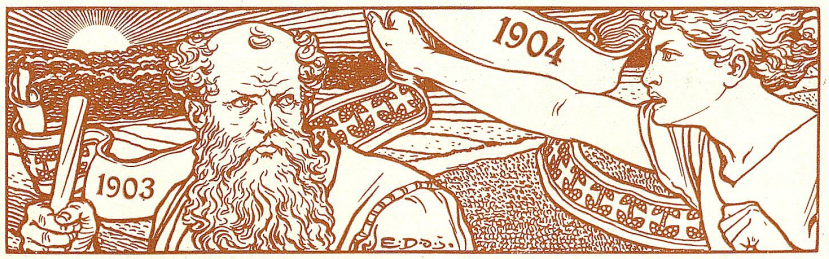

Illustrationsdruck der Zollikofer'schen Buchdruckerei in St. Gallen.

St. Galler Handelsbank

Banque commerciale de St-Gall

ST. GALLEN

beim Broderbrunnen

Aufbewahrung u. Verwaltung von offenen Depositen

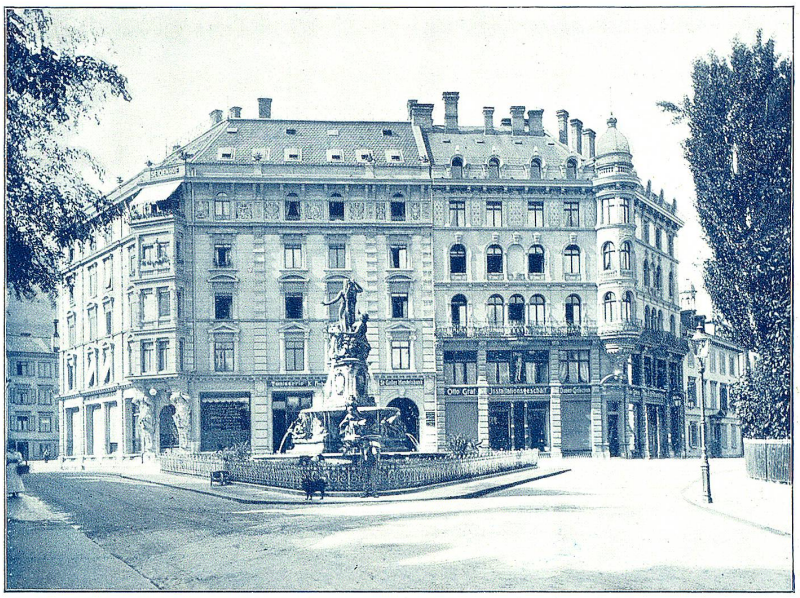

Commercial Bank of St. Gall

ST. GALLEN

beim Broderbrunnen

Aufbewahrung von verschlossenen Depositen

Die St. Galler Handelsbank

empfiehlt sich für **alle in das Bankfach einschlagenden Geschäfte,** u. a. für die **Einrichtung** der im **Souterrain** ihres **Bankgebäudes** mit den denkbar vollkommensten Sicherheits-Vorrichtungen gebauten

Stahlpanzer-Gewölbe

mit **eisernen Schränken** und **Cassetten** zur **Verwahrung von Wertsachen aller Art.** — Die Fächer (Cassetten) werden zu folgenden Preisen vermietet:

GRÖSSE I

Höhe	Breite	Tiefe	bis 3 Mon.	3—6 Mon.	6—12 Mon.
10 cm	30 cm	45 cm	Fr. 5.–	Fr. 10.–	Fr. 20.–

GRÖSSE II

Höhe	Breite	Tiefe	bis 3 Mon.	3—6 Mon.	6—12 Mon.
15 cm	30 cm	45 cm	Fr. 7.50	Fr. 15.–	Fr. 30.–

GRÖSSE III

Höhe	Breite	Tiefe	bis 3 Mon.	3—6 Mon.	6—12 Mon.
20 cm	30 cm	45 cm	Fr. 10.–	Fr. 20.–	Fr. 40.–

GRÖSSE IV

Höhe	Breite	Tiefe	bis 3 Mon.	3–6 Mon.	6—12 Mon.
60 cm	60 cm	45 cm	Fr. 15.–	Fr. 30.–	Fr. 60.–

Mit Reglementen und weiterer Auskunft steht bereitwilligst zu Diensten

DIE DIREKTION:

A. Forter. Leo Brettauer.

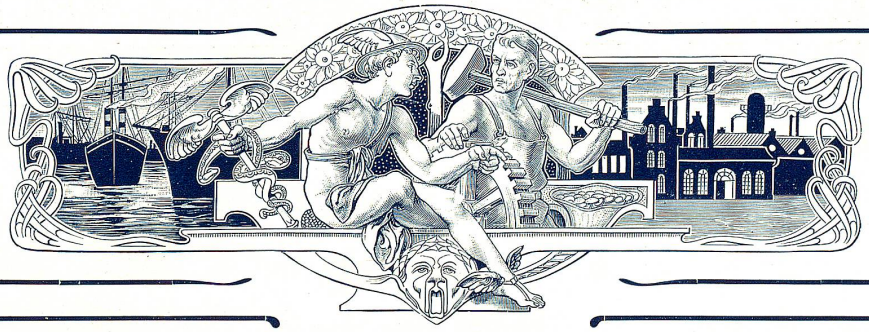

Ernte. Nach einem Ölgemälde von *Berger.*

Dreifarbendruck der Zollikofer'schen Buchdruckerei in St. Gallen.

Bezugsquellen-Liste empfehlenswerter Firmen.

Apotheken und Droguerien: Seite
Adler-Apotheke, Dr. O. Vogt, St. Leonhardstrasse 25
Stern-Apotheke Dr. Rehsteiner, Speisergasse 13

Artikel für Damentoilette:
Ehrenzeller-Meyer & Co., am Markt 22
B. Friderich, Multergasse 23
Steiger-Birenstihl, Speisergasse 28

Appretur, Druckerei und Kleiderfärberei:
E. Sprenger-Bernet, Filiale Neugasse 35

Bad- und Wasch-Anstalt:
F. Seifert, am Stadtpark 33

Bank-Institute:
St. Galler Handelsbank 3
Schweizerischer Bankverein 20
Toggenburger Bank 36

Bedarfs- und Luxus-Artikel:
J. Læmmlin, am Multertor 7

Beleuchtungsanlagen, Blechemballagen etc.:
H. Vogt-Gut, Metallwarenfabrik, Arbon 48

Bergsport- und Touristen-Artikel:
Emil Bischoff & Co., Brühlgasse 34
Carl Specker, Schmidgasse 16

Bettwaren und Bettfedern; Lingerie:
Carl Lumpert Sohn, Speisergasse 8

Bijouterie, Joaillerie, Orfèvrerie:
Albert Steiger, zur Löwenburg 11

Bonneterie und Tricoterie:
Ehrenzeller-Meyer & Cie., am Markt 22
Carl Specker, Schmidgasse 16
Steiger-Birenstihl, Speisergasse 28

Buch- und Kunsthandlungen:
Fehr'sche Buchhandlung, Schmidgasse 16 5
L. Kirschner-Engler, St. Leonhardstrasse 39

Buchbindereien und Cartonnagen:
Carl Graf Sohn, Haldenstrasse 11 38
J. Læmmlin, am Multertor 7

Bürsten aller Art:
Wilhelm Kinkelin, Bürstenfabrik, Multergasse 40

Bureaubedürfnisse, Papier- und Lederwaren:
J. Læmmlin, am Multertor 7

Colonialwaren, Landesprodukte, Wasch-Artikel:
Aldinger-Weber & Cie., Oberer Graben 43
Schlatter & Co., Turmgasse 36

Conditorei:
H. Weyer, Neugasse 18

Corsets, Schürzen, Weisswaren:
Ehrenzeller-Meyer & Co., am Markt 22
Steiger-Birenstihl, Speisergasse 28

Dekorations- und Möbelstoffe:
Emil Mayer, Schmidgasse 19
Schuster & Co., Marktgasse 21

Druckarbeiten aller Art:
Zollikofer'sche Buchdruckerei 1

Elektrische Beleuchtungs-Anlagen:
G. Grossenbacher, Neugasse 32

Filz-, Seiden- und Strohhüte:
Julius Huber, zum Handelshaus 38

Gärtnerei:
H. Wartmann, Landschaftsgärtner, z. Rosenfeld, Feldli-Lachen 18

Glas- und Porzellanwaren:
J. Læmmlin, am Multertor 7

Handschuhe, Herren-Wäsche, Kravatten:
Ehrenzeller-Meyer & Cie., am Markt 22

Haus- und Küchengeräte:
Albert Bridler, Kücheneinrichtungs-Magazin 11
Debrunner-Hochreutiner & Co., Marktgasse 28

Holz- und Kohlen-Handlungen:
Aldinger-Weber & Cie., Oberer Graben 43
Wwe. Steinmann & Sohn, Vadianstrasse 37

Inkasso, Informationen, Kapital-Anlagen:
A. Bärlocher, Sensal, Bankvereinsgebäude 12

Inkasso- und Rechtsbureau:
Otto Baumann, Schmidgasse 38
J. Leising, Metzgergasse 37

Käserei-Feuerungs-Anlagen: Seite
H. Vogt-Gut, Metallwarenfabrik, Arbon 48

Kinderwagen, Kindermöbel, Knabenleiterwagen:
Heinrich Zollikofer, zum „Scheggen" 17
J. H. Rüdlinger, Korbflechterei, bei der St. Laurenzenkirche . . 22

Kleider- und Futterstoffe:
Victor Mettlers Volksmagazin, vorm. **Max Wirth**, Speisergasse . 15

Kochherde für Gas und Petroleum:
H. Vogt-Gut, Metallwarenfabrik, Arbon 48

Kommission und Spedition:
Danzas & Co. 41

Korbwaren:
J. H. Rüdlinger, bei der St. Laurenzenkirche 22

Krankenpflege-Artikel, Medizinal-Weine:
Adler-Apotheke, Dr. O. Vogt, St. Leonhardstrasse 25
Stern-Apotheke Dr. Rehsteiner, Speisergasse 13

Möbel- und Polsterwaren:
Emil Mayer, Schmidgasse 19
D. W. Vonwiller, Damm 17 37

Mund- und Zahnpflege:
Adler-Apotheke, Dr. O. Vogt, St. Leonhardstrasse 25
Stern-Apotheke Dr. Rehsteiner, Speisergasse 13

Musikalien und Musik-Instrumente aller Art:
B. Zweifel-Weber, Marktgasse 7a und Spitalgasse 2 und 4 . . 10

Optische Artikel:
G. Grossenbacher, Neugasse 32
W. Walz, Multergasse 26

Parfumerien und Toilette-Gegenstände:
J. Læmmlin, am Multertor 7
Wilhelm Kinkelin, Multergasse 16 40

Passementerie:
B. Friderich, Passementerie-Geschäft, Multergasse 23

Photographische Apparate und Bedarfs-Artikel:
W. Walz, Optiker, Multergasse 26

Puppen- und Puppenwagen:
Heinrich Zollikofer, zum „Scheggen" 17

Reise-Artikel:
J. Læmmlin, am Multertor 7

Schuhwaren aller Art:
Emil Bischoff & Co., Brühlgasse 34
C. Schneider-Müller, Goliathgasse 24

Seidenstoffe, Seiden- und Sammetbänder, Spitzen etc.:
Ehrenzeller-Meyer & Co., am Markt 22
B. Friderich, Multergasse 23
Steiger-Birenstihl, Speisergasse 28

Specialitäten für die Stickerei:
G. Grossenbacher, Neugasse 32
W. Walz, Multergasse 26

Spedition für den Stickerei-Export:
Danzas & Co. 41

Spielwaren, Schlitten, Schlittschuhe etc.:
Heinrich Zollikofer, zum „Scheggen" 17

Tapeten. Rouleaux, Draperien etc.:
Emil Mayer, Schmidgasse 19
J. Læmmlin, am Multertor 7
Schuster & Co., Marktgasse 21

Teppiche, Läufer, Linoleum:
Schuster & Co., Marktgasse 21

Trauer- und Halbtrauerstoffe:
Victor Mettlers Volksmagazin, vorm. **Max Wirth**, Speisergasse . 15

Uhrenhandlung:
Carl Blunk, Uhrmacher, im Bankvereinsgebäude 22

Waagen für Haushaltungen und Geschäfte:
Heinrich Wild, Eichmeister, Spitalgasse 43

Weinhandlungen:
Klaiber & Vogt, Rorschacherstrasse 9 29
Martel-Falck, Vadianstrasse 41 9