Objekttyp: **FrontMatter**

Zeitschrift: **St. Galler Schreibmappe**

Band (Jahr): **22 (1919)**

PDF erstellt am: **29.05.2024**

Nutzungsbedingungen

Die ETH-Bibliothek ist Anbieterin der digitalisierten Zeitschriften. Sie besitzt keine Urheberrechte an den Inhalten der Zeitschriften. Die Rechte liegen in der Regel bei den Herausgebern.
Die auf der Plattform e-periodica veröffentlichten Dokumente stehen für nicht-kommerzielle Zwecke in Lehre und Forschung sowie für die private Nutzung frei zur Verfügung. Einzelne Dateien oder Ausdrucke aus diesem Angebot können zusammen mit diesen Nutzungsbedingungen und den korrekten Herkunftsbezeichnungen weitergegeben werden.
Das Veröffentlichen von Bildern in Print- und Online-Publikationen ist nur mit vorheriger Genehmigung der Rechteinhaber erlaubt. Die systematische Speicherung von Teilen des elektronischen Angebots auf anderen Servern bedarf ebenfalls des schriftlichen Einverständnisses der Rechteinhaber.

Haftungsausschluss

Alle Angaben erfolgen ohne Gewähr für Vollständigkeit oder Richtigkeit. Es wird keine Haftung übernommen für Schäden durch die Verwendung von Informationen aus diesem Online-Angebot oder durch das Fehlen von Informationen. Dies gilt auch für Inhalte Dritter, die über dieses Angebot zugänglich sind.

Ein Dienst der *ETH-Bibliothek*
ETH Zürich, Rämistrasse 101, 8092 Zürich, Schweiz, www.library.ethz.ch

http://www.e-periodica.ch

St. Galler Schreibmappe

für das Jahr 1919

Buchdruckerei Zollikofer & Cie.

Druck und Verlag des „St. Galler Tagblattes“

Stadtbibliothek Vadiana St. Gallen

S 96a SS q 30
(2. Expl.)

Kalender für das Jahr 1919

Januar

M	1	**Neujahr**
D	2	Berchtold
F	3	Genovefa
S	4	Titus
S	5	Simeon
M	6	Hl. 3 Könige
D	7	Isidor
M	8	Erhard
D	9	Julian
F	10	Samson
S	11	Diethelm
S	12	Anselm
M	13	Hilarius
D	14	Israel
M	15	Maurus
D	16	Marzell
F	17	Anton
S	18	Priska
S	19	Martha
M	20	Sebastian
D	21	Meinrad
M	22	Vinzenz
D	23	Emerentia
F	24	Timothe
S	25	Pauli Bek.
S	26	Polykarp
M	27	Chrisostom.
D	28	Karl
M	29	Valeri
D	30	Adelgunda
F	31	Virgil

Februar

S	1	Brigitta
S	2	**Lichtmeß**
M	3	Blasi
D	4	Veronika
M	5	Agatha
D	6	Dorothea
F	7	Richard
S	8	Salomon
S	9	Apollonia
M	10	Scholast
D	11	Euphros.
M	12	Susanna
D	13	Jonas
F	14	Valentin
S	15	Faustin
S	16	Septuag.
M	17	Donat
D	18	Kaspar
M	19	Marian
D	20	Eucharius
F	21	Eleonora
S	22	Petri Sthlf.
S	23	Sexages.
M	24	Matthias
D	25	Viktor
M	26	Nestor
D	27	Sara, Frida
F	28	Leander

März

S	1	Albin
S	2	**Fastn.**
M	3	Kunigunda
D	4	Fastnachtd.
M	5	Ascherm.
D	6	Fridolin
F	7	Perpetua
S	8	Philemon
S	9	Invokavit
M	10	Alexander
D	11	Küngold
M	12	Gregor
D	13	Ernst
F	14	Zacharias
S	15	Melchior
S	16	Reminisc.
M	17	Gertrud
D	18	Gabriel
M	19	Josef
D	20	Emanuel
F	21	Benedikt
S	22	Basil
S	23	Okuli
M	24	Hermo
D	25	Mar. Drk.
M	26	Desideri
D	27	Ruprecht
F	28	Priskus
S	29	Eustach
S	30	Lätare
M	31	Balbina

April

D	1	Hugo
M	2	Abund
D	3	Ignaz
F	4	Ambrosi
S	5	Martial
S	6	Judika
M	7	Zölestin
D	8	Maria
M	9	Sibilla
D	10	Ezechiel
F	11	Philipp
S	12	Julius
S	13	**Palmtag**
M	14	Tiburti
D	15	Raphael
M	16	Daniel
D	17	Hohendst.
F	18	**Karfreit.**
S	19	Werner
S	20	**Ostertag**
M	21	**Ostermtg.**
D	22	Kajus
M	23	Georg
D	24	Albrecht
F	25	Marx
S	26	Anaklet
S	27	Quasimod.
M	28	Vital
D	29	Peter
M	30	Waldbrg.

Mai

D	1	Phil., Jakob
F	2	Athanas
S	3	† Erfind.
S	4	Miserikord.
M	5	Gotthard
D	6	Paravizin
M	7	Juvenal
D	8	Stanislaus
F	9	Beat
S	10	Gordian
S	11	Jubilate
M	12	Pankraz
D	13	Servaz
M	14	Bonifaz
D	15	Sophia
F	16	Peregrin
S	17	Moses
S	18	Kantate
M	19	Hildrun
D	20	Christian
M	21	Konstantin
D	22	Helena
F	23	Dietrich
S	24	Johanna
S	25	Rogate
M	26	Beda
D	27	Luzian
M	28	Wilhelm
D	29	**Auffahrt**
F	30	Hiob
S	31	Mechtild

Juni

S	1	Exaudi
M	2	Marzell
D	3	Erasmus
M	4	Eduard
D	5	Reinhard
F	6	Gottfried
S	7	Kasimir
S	8	**Pfingsten**
M	9	**Pfingstm.**
D	10	Hildebrand
M	11	Ludbert
D	12	Basil
F	13	Felizitas
S	14	Ruffin
S	15	Dreifaltigk.
M	16	Justina
D	17	Volkmar
M	18	Arnold
D	19	**Fronleich.**
F	20	Silver
S	21	Albanus
S	22	Gottschalk
M	23	Edeltrud
D	24	Joh. Täuf.
M	25	Eberhard
D	26	Paulus
F	27	Gero
S	28	Benjamin
S	29	Peter, Paul
M	30	Pauli Ged.

Phot. Schmidt, St. Gallen

Das neue Museum auf dem Bürgli-Areal in St. Gallen (Hauptfassade)

ST. GALLER SCHREIB-MAPPE

FÜR DAS JAHR 1919

Blick auf die Stadt St. Gallen gegen Süden

HERAUSGEGEBEN VON DER

BUCHDRUCKEREI ZOLLIKOFER & CIE.

DRUCK UND VERLAG DES „ST. GALLER TAGBLATTES“

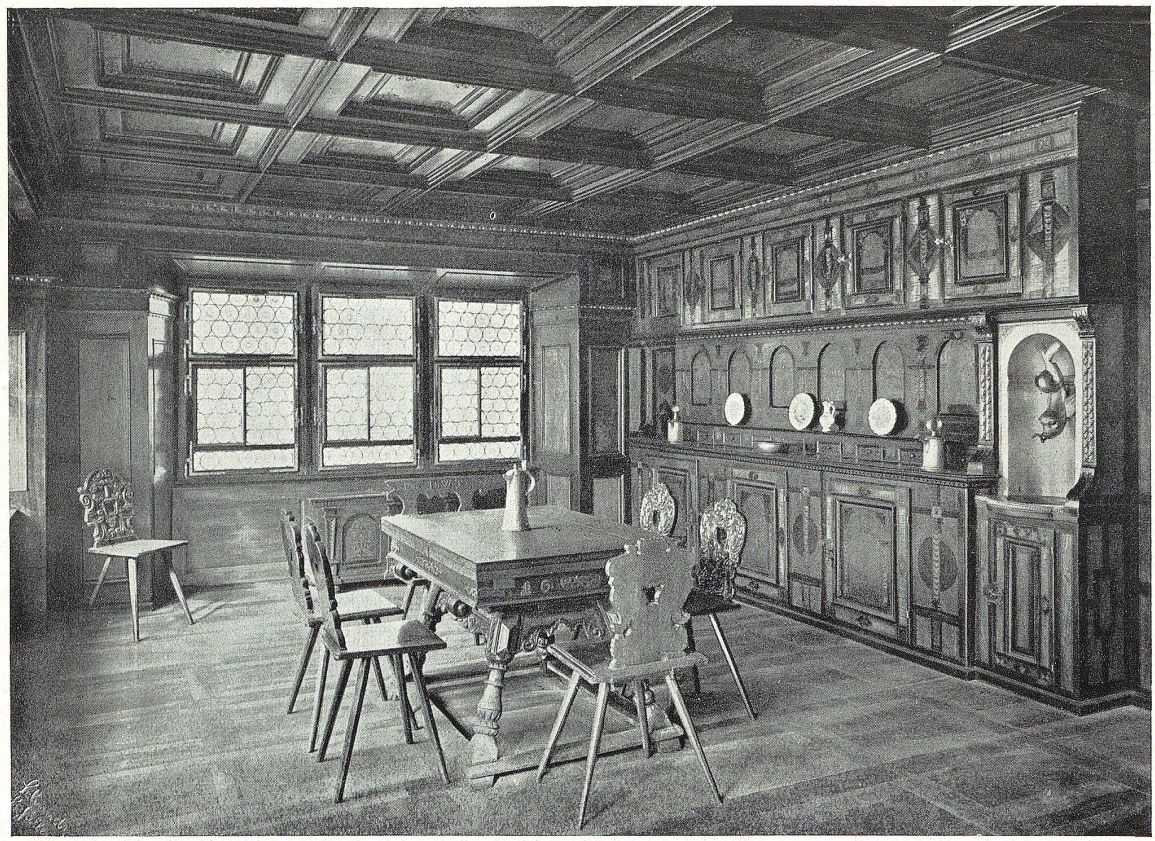

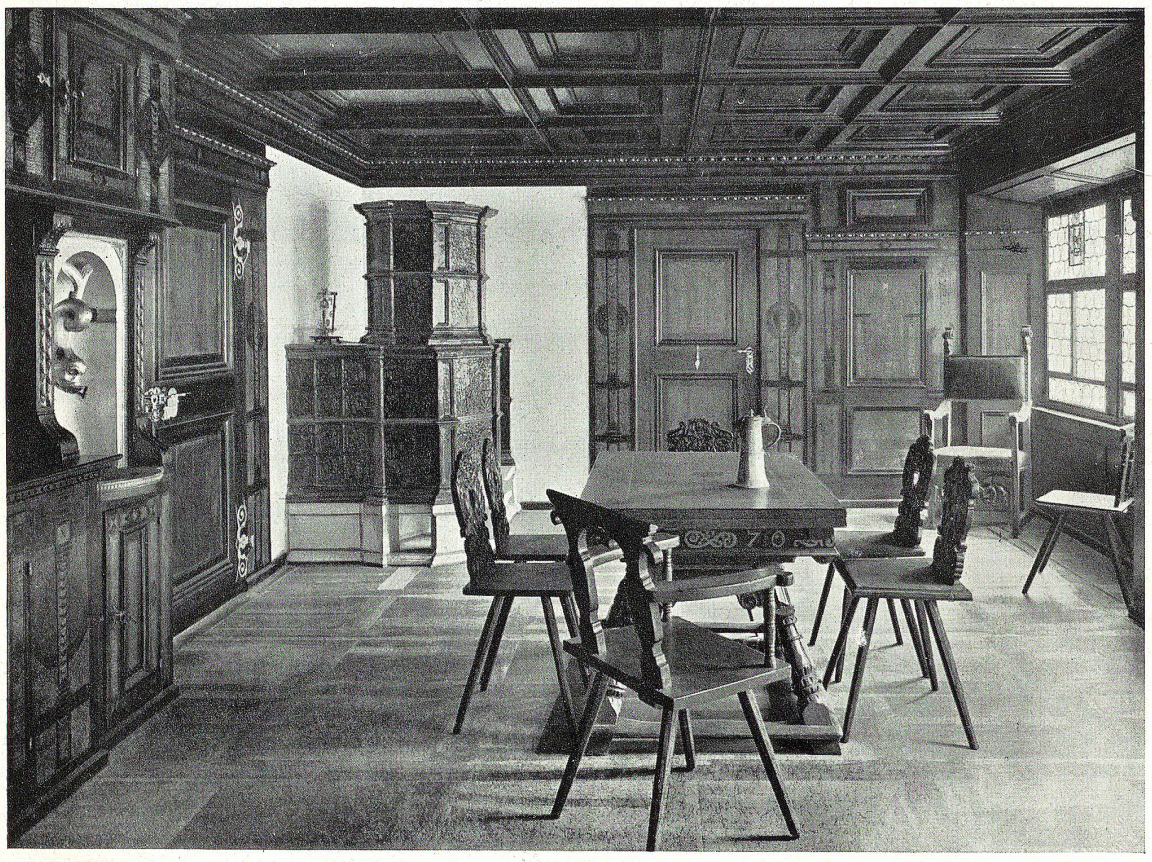

Phot. Schmidt, St. Gallen Neues Museum in St. Gallen: *Wohnraum des XVII. Jahrhunderts*