Objekttyp: **FrontMatter**

Zeitschrift: **St. Galler Schreibmappe**

Band (Jahr): **23 (1920)**

PDF erstellt am: **28.05.2024**

Nutzungsbedingungen

Die ETH-Bibliothek ist Anbieterin der digitalisierten Zeitschriften. Sie besitzt keine Urheberrechte an den Inhalten der Zeitschriften. Die Rechte liegen in der Regel bei den Herausgebern.
Die auf der Plattform e-periodica veröffentlichten Dokumente stehen für nicht-kommerzielle Zwecke in Lehre und Forschung sowie für die private Nutzung frei zur Verfügung. Einzelne Dateien oder Ausdrucke aus diesem Angebot können zusammen mit diesen Nutzungsbedingungen und den korrekten Herkunftsbezeichnungen weitergegeben werden.
Das Veröffentlichen von Bildern in Print- und Online-Publikationen ist nur mit vorheriger Genehmigung der Rechteinhaber erlaubt. Die systematische Speicherung von Teilen des elektronischen Angebots auf anderen Servern bedarf ebenfalls des schriftlichen Einverständnisses der Rechteinhaber.

Haftungsausschluss

Alle Angaben erfolgen ohne Gewähr für Vollständigkeit oder Richtigkeit. Es wird keine Haftung übernommen für Schäden durch die Verwendung von Informationen aus diesem Online-Angebot oder durch das Fehlen von Informationen. Dies gilt auch für Inhalte Dritter, die über dieses Angebot zugänglich sind.

Ein Dienst der *ETH-Bibliothek*
ETH Zürich, Rämistrasse 101, 8092 Zürich, Schweiz, www.library.ethz.ch

http://www.e-periodica.ch

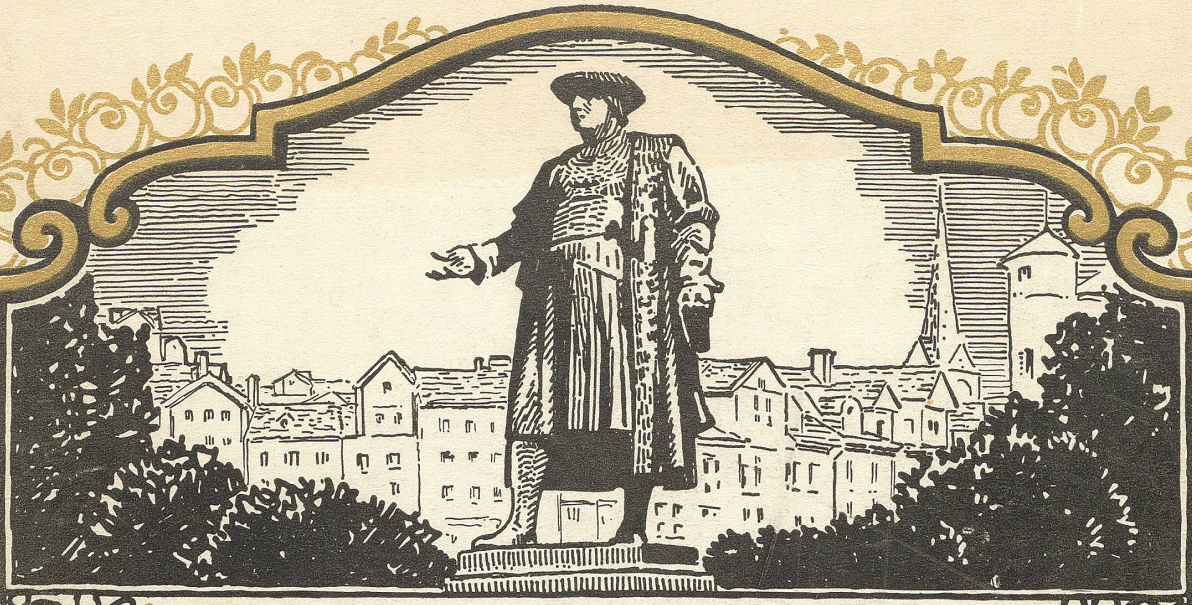

ST. GALLER SCHREIBMAPPE 1920

Stadtbibliothek
Vadiana
St. Gallen

BUCHDRUCKEREI ZOLLIKOFER & Co.
Druck und Verlag des St. Galler-Tagblattes

S 96a
SS q 30
(2. Expl.)

Kalender für das Jahr 1920

Januar

D	1	**Neujahr**
F	2	Berchtold
S	3	Genovefa
S	4	Titus
M	5	Simeon ♋
D	6	Hl. 3 Könige
M	7	Isidor
D	8	Erhard
F	9	Julian
S	10	Samson
S	11	Diethelm
M	12	Anselm
D	13	Hilarius ☾
M	14	Israel
D	15	Maurus
F	16	Marzell
S	17	Anton
S	18	Priska
M	19	Martha
D	20	Sebastian
M	21	Meinrad ♎
D	22	Vinzenz
F	23	Emerentia
S	24	Timothe
S	25	Pauli Bek.
M	26	Polykarp
D	27	Chrisostom.
M	28	Karl ☽
D	29	Valeria
F	30	Adelgunda
S	31	Virgil

Februar

S	1	Septuages.
M	2	**Lichtmeß**
D	3	Blasi
M	4	Veronika ♋
D	5	Agatha
F	6	Dorothea
S	7	Richard
S	8	Sexages.
M	9	Apollonia
D	10	Scholastika
M	11	Euphros. ☾
D	12	Susanna
F	13	Jonas
S	14	Valentin
S	15	**Fastnacht**
M	16	Juliana
D	17	Fastnachtd.
M	18	Ascherm.
D	19	Marian ♎
F	20	Eucharius
S	21	Eleonora
S	22	Invokavit
M	23	Josua
D	24	Schalttag
M	25	Matthias
D	26	Viktor
F	27	Nestor ☽
S	28	Sara, Frida
S	29	Reminisc.

März

M	1	Albin
D	2	Hartwin
M	3	Kunigunda
D	4	Adrian ♋
F	5	Eusebius
S	6	Fridolin
S	7	Okuli
M	8	Philemon
D	9	Franziska
M	10	Mittfasten
D	11	Küngold
F	12	Gregor ☾
S	13	Ernst
S	14	Lätare
M	15	Melchior
D	16	Heribert
M	17	Gertrud
D	18	Gabriel
F	19	Josef
S	20	Emanuel ♎
S	21	Judika
M	22	Basil
D	23	Otto
M	24	Hermo
D	25	Mar. Vrk.
F	26	Desideri
S	27	Ruprecht ☽
S	28	**Palmtag**
M	29	Eustach
D	30	Quirin
M	31	Balbina

April

D	1	Hohendst.
F	2	**Karfreit.**
S	3	Ignaz ♋
S	4	**Ostertag**
M	5	**Ostermtg.**
D	6	Demetrius
M	7	Zölestin
D	8	Maria
F	9	Sibilla
S	10	Ezechiel
S	11	Quasim. ☾
M	12	Julius
D	13	Egesipp
M	14	Tiburti
D	15	Raphael
F	16	Daniel
S	17	Rudolf
S	18	Miserikd. ♎
M	19	Werner
D	20	Hermann
M	21	Konstantin
D	22	Kajus
F	23	Georg
S	24	Albrecht
S	25	Jubilate ☽
M	26	Anaklet
D	27	Anastas
M	28	Vital
D	29	Peter
F	30	Waldburga

Mai

S	1	Phil. Jakob
S	2	Kantate
M	3	† Erfind. ♋
D	4	Florian
M	5	Gotthard
D	6	Paravizin
F	7	Juvenal
S	8	Stanislaus
S	9	Rogate
M	10	Gordian
D	11	Mamert ☾
M	12	Pankraz
D	13	**Auffahrt**
F	14	Bonifaz
S	15	Sophia
S	16	Exaudi
M	17	Moses
D	18	Isabella ♎
M	19	Hildrun
D	20	Christian
F	21	Konstantin
S	22	Helena
S	23	**Pfingsten**
M	24	**Pfgstm.** ☽
D	25	Urban
M	26	Beda
D	27	Luzian
F	28	Wilhelm
S	29	Maximilian
S	30	Dreifaltigk.
M	31	Mechtild

Juni

D	1	Nikodem. ♋
M	2	Marzellina
D	3	**Fronleich.**
F	4	Eduard
S	5	Reinhard
S	6	Gottfried
M	7	Kasimir
D	8	Medard
M	9	Miriam ☾
D	10	Onophrion
F	11	Luddert
S	12	Basilides
S	13	Felizitas
M	14	Ruffin
D	15	Vitus
M	16	Justina ♎
D	17	Volkmar
F	18	Arnold
S	19	Gervas
S	20	Silver
M	21	Albanus
D	22	Gottschalk
M	23	Edeltrud ☽
D	24	Joh. Täufer
F	25	Eberhard
S	26	Paulus
S	27	Gero
M	28	Benjamin
D	29	Peter, Paul
M	30	Pauli Ged.

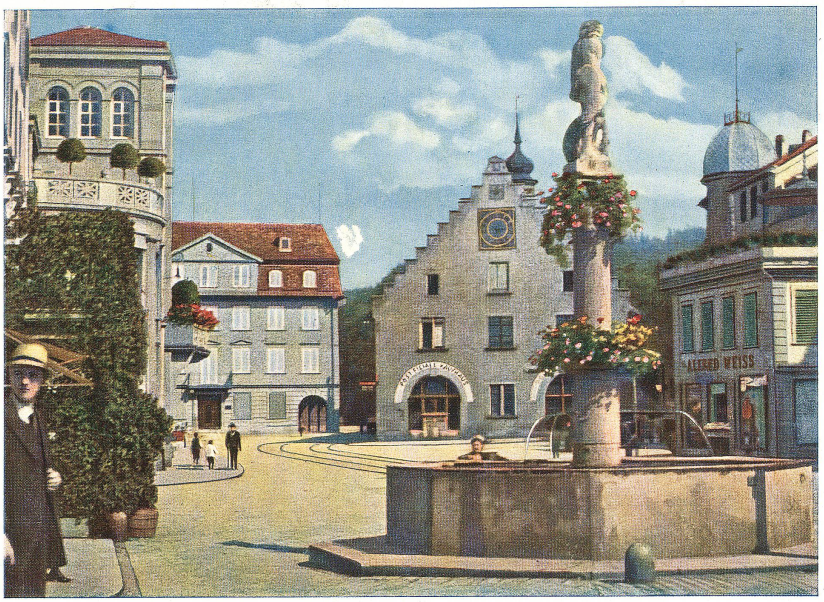

Theaterplatz in St. Gallen. Nach einer Lumièrephotographie von *Artur Klee*

Vierfarbendruck der Buchdruckerei Zollikofer & Cie.

SCHREIBMAPPE
FÜR DAS JAHR 1920

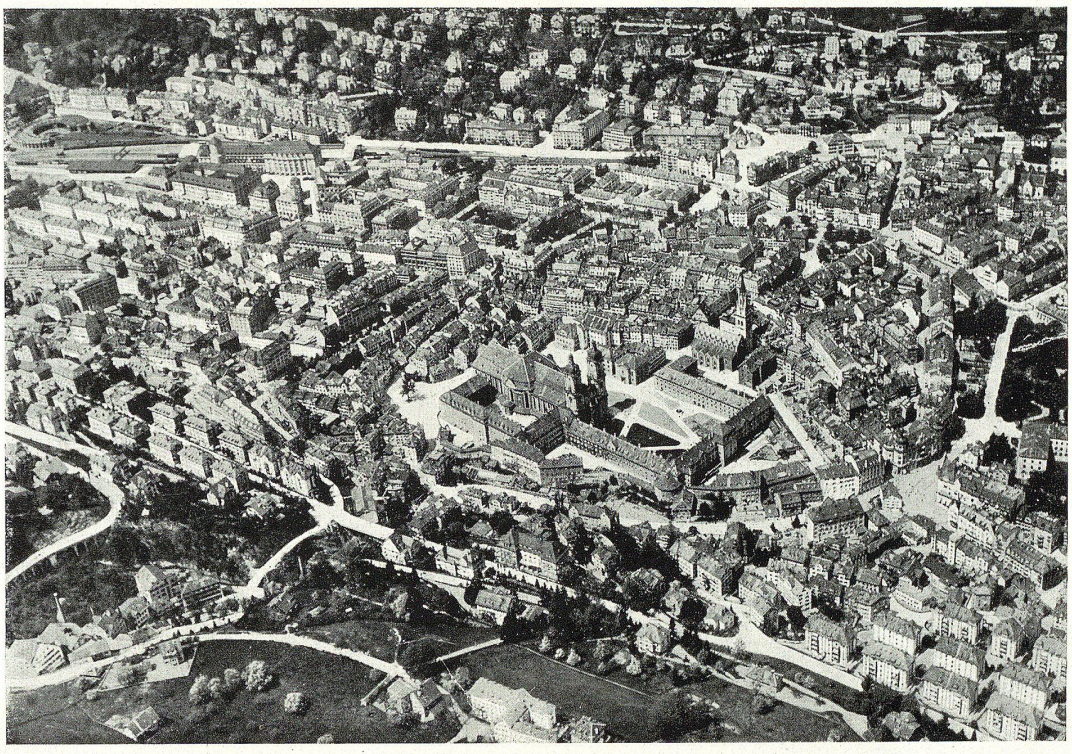

Phot. Aero, Zürich — *Blick auf die Stadt St. Gallen vom Flugzeug aus*

STADTBIBLIOTHEK ST. GALLEN · VADIANA ·

BUCHDRUCKEREI ZOLLIKOFER & CIE.
DRUCK UND VERLAG DES „ST. GALLER TAGBLATTES“

Das neue Bezirksgebäude mit der Neugasse Phot. Schmidt