Objekttyp: **FrontMatter**

Zeitschrift: **St. Galler Schreibmappe**

Band (Jahr): **28 (1925)**

PDF erstellt am: **28.05.2024**

Nutzungsbedingungen

Die ETH-Bibliothek ist Anbieterin der digitalisierten Zeitschriften. Sie besitzt keine Urheberrechte an den Inhalten der Zeitschriften. Die Rechte liegen in der Regel bei den Herausgebern.
Die auf der Plattform e-periodica veröffentlichten Dokumente stehen für nicht-kommerzielle Zwecke in Lehre und Forschung sowie für die private Nutzung frei zur Verfügung. Einzelne Dateien oder Ausdrucke aus diesem Angebot können zusammen mit diesen Nutzungsbedingungen und den korrekten Herkunftsbezeichnungen weitergegeben werden.
Das Veröffentlichen von Bildern in Print- und Online-Publikationen ist nur mit vorheriger Genehmigung der Rechteinhaber erlaubt. Die systematische Speicherung von Teilen des elektronischen Angebots auf anderen Servern bedarf ebenfalls des schriftlichen Einverständnisses der Rechteinhaber.

Haftungsausschluss

Alle Angaben erfolgen ohne Gewähr für Vollständigkeit oder Richtigkeit. Es wird keine Haftung übernommen für Schäden durch die Verwendung von Informationen aus diesem Online-Angebot oder durch das Fehlen von Informationen. Dies gilt auch für Inhalte Dritter, die über dieses Angebot zugänglich sind.

Ein Dienst der *ETH-Bibliothek*
ETH Zürich, Rämistrasse 101, 8092 Zürich, Schweiz, www.library.ethz.ch

http://www.e-periodica.ch

St. Galler Schreibmappe

der Buchdruckerei Zollikofer & Cie.

für das Jahr 1925

Stadtbibliothek
Vadiana
St. Gallen

~~S 96a~~ SS q 30
(2. Expl.)

Kalender für das Jahr 1925

Januar

D	1	**Neujahr**
F	2	Berchtold ☽
S	3	Genoveva
S	4	Titus
M	5	Simeon
D	6	Hl. 3 Kön.
M	7	Isidor
D	8	Erhard
F	9	Julian
S	10	Samson ☺
S	11	Diethelm
M	12	Anselm
D	13	Hilarius
M	14	Israel
D	15	Maurus
F	16	Marzell
S	17	Anton
S	18	Priska ☾
M	19	Martha
D	20	Sebastian
M	21	Meinrad
D	22	Vinzenz
F	23	Emerentia
S	24	Timothe ♒
S	25	Pauli Bek.
M	26	Polykarp
D	27	Chrysostom.
M	28	Karl
D	29	Valerie
F	30	Adelgunde
S	31	Virgil ☽

Februar

S	1	Brigitta
M	2	**Lichtmeß**
D	3	Blasius
M	4	Veronika
D	5	Agatha
F	6	Dorothea
S	7	Richard
S	8	Septuag. ☺
M	9	Apollonia
D	10	Scholastika
M	11	Euphros.
D	12	Susanna
F	13	Jonas
S	14	Valentin
S	15	Sexages.
M	16	Juliana ☾
D	17	Arthur
M	18	Kaspar
D	19	Marian
F	20	Eucharius
S	21	Eleonora
S	22	**Fastnacht**
M	23	Josua ♒
D	24	Fastn.-D.
M	25	Ascherm.
D	26	Nestor
F	27	Sara, Frieda
S	28	Leander

März

S	1	Invokavit
M	2	Hartw. ☽
D	3	Kunigunda
M	4	Fronfasten
D	5	Eusebius
F	6	Friedolin
S	7	Perpetua
S	8	Reminisz.
M	9	Franziska
D	10	Alexander ☺
M	11	Küngold
D	12	Gregor
F	13	Ernst
S	14	Zacharias
S	15	Okuli, Melch.
M	16	Herbert
D	17	Gertrud ☾
M	18	Mitfasten
D	19	Joseph
F	20	Emanuel
S	21	Benedikt
S	22	Lätare
M	23	Otto
D	24	Hermo ♒
M	25	Mar. Verk.
D	26	Desideri
F	27	Ruprecht
S	28	Priskus
S	29	Judika
M	30	Quirian
D	31	Balbina

April

M	1	Hugo ☽
D	2	Abund
F	3	Ignaz
S	4	Ambrosi
S	5	**Palmtag**
M	6	Demetri
D	7	Zölestin
M	8	Maria
D	9	H. Donnst. ☺
F	10	**Karfreitag**
S	11	Philipp
S	12	**Ostertag**
M	13	**Ostermtg.**
D	14	Tiburti
M	15	Raphael
D	16	Daniel ☾
F	17	Rudolf
S	18	Christoph
S	19	Quasim.
M	20	Hermann
D	21	Konstantin
M	22	Kajus
D	23	Georg ♒
F	24	Albrecht
S	25	Marx
S	26	Miserik.
M	27	Anastas
D	28	Vital
M	29	Peter
D	30	Waldburg

Mai

F	1	Phil., Jak. ☽
S	2	Athanas
S	3	Jub., † Erf.
M	4	Florian
D	5	Gotthard
M	6	Paravizin
D	7	Juvenal
F	8	Stanisl. ☺
S	9	Beat
S	10	Kantate
M	11	Mamert
D	12	Pankraz
M	13	Servaz
D	14	Bonifaz
F	15	Sophia ☾
S	16	Peregrin
S	17	Rogate
M	18	Isabella
D	19	Hildrun
M	20	Christian
D	21	**Auffahrt**
F	22	Helena ♒
S	23	Dietrich
S	24	Exaudi
M	25	Urban
D	26	Beda
M	27	Luzian
D	28	Wilhelm
F	29	Maximilian
S	30	Hiob ☽
S	31	**Pfingsten**

Juni

M	1	**Pfingstm.**
D	2	Marzell
M	3	Fronfasten
D	4	Eduard
F	5	Reinhard
S	6	Gottfried ☺
S	7	Dreifaltigk.
M	8	Medard
D	9	Miriam
M	10	Onophr.
D	11	**Fronleich.**
F	12	Basil
S	13	Felizitas ☾
S	14	Ruffin
M	15	Vitus
D	16	Justina
M	17	Volkmar
D	18	Arnold
F	19	Gervas
S	20	Silver
S	21	Albanus ♒
M	22	Gottschalk
D	23	Edeltrud
M	24	Joh. Täufer
D	25	Eberhard
F	26	Paulus
S	27	Gero
S	28	Benjamin
M	29	Peter, Paul ☽
D	30	Pauli Ged.

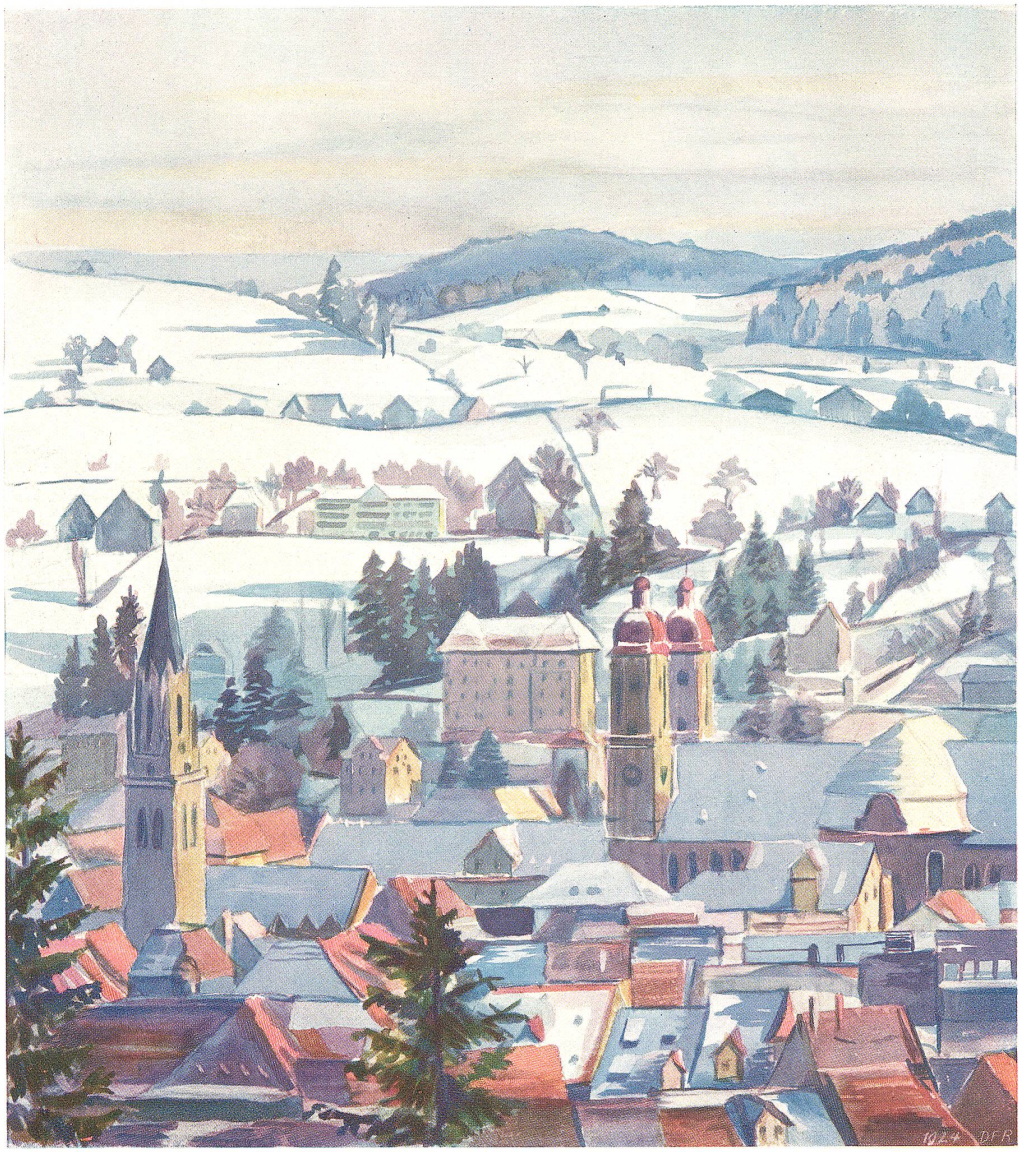

Weihnachtsstimmung.

Dreifarbendruck nach einem Aquarell von Dora F. Rittmeyer.

St. Galler Schreibmappe

für das Jahr 1925

REDIGIERT VON AUG. MÜLLER IN ST. GALLEN

Der Marktplatz in St. Gallen mit dem Vadiandenkmal. Phot. Frei & Co.

XXVIII. JAHRGANG

STADTBIBLIOTHEK ST. GALLEN · VADIANA ·

DRUCK UND VERLAG
BUCHDRUCKEREI ZOLLIKOFER & CIE. IN ST. GALLEN

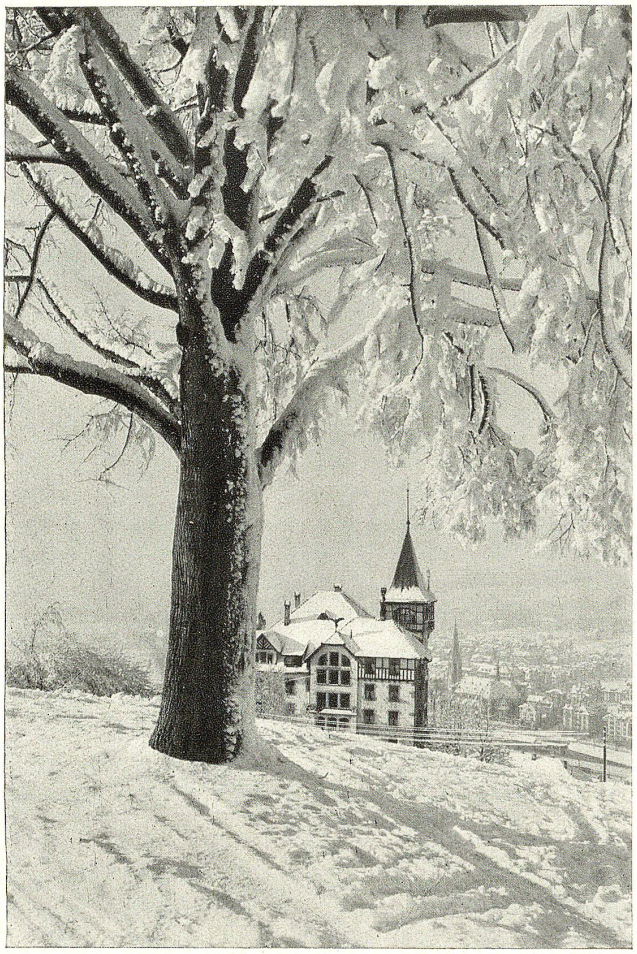

Winter auf der Berneck. Phot. Frei & Co.