Objekttyp: **Advertising**

Zeitschrift: **Gallus-Stadt : Jahrbuch der Stadt St. Gallen**

Band (Jahr): **- (1965)**

PDF erstellt am: **26.05.2024**

Nutzungsbedingungen

Die ETH-Bibliothek ist Anbieterin der digitalisierten Zeitschriften. Sie besitzt keine Urheberrechte an den Inhalten der Zeitschriften. Die Rechte liegen in der Regel bei den Herausgebern.
Die auf der Plattform e-periodica veröffentlichten Dokumente stehen für nicht-kommerzielle Zwecke in Lehre und Forschung sowie für die private Nutzung frei zur Verfügung. Einzelne Dateien oder Ausdrucke aus diesem Angebot können zusammen mit diesen Nutzungsbedingungen und den korrekten Herkunftsbezeichnungen weitergegeben werden.
Das Veröffentlichen von Bildern in Print- und Online-Publikationen ist nur mit vorheriger Genehmigung der Rechteinhaber erlaubt. Die systematische Speicherung von Teilen des elektronischen Angebots auf anderen Servern bedarf ebenfalls des schriftlichen Einverständnisses der Rechteinhaber.

Haftungsausschluss

Alle Angaben erfolgen ohne Gewähr für Vollständigkeit oder Richtigkeit. Es wird keine Haftung übernommen für Schäden durch die Verwendung von Informationen aus diesem Online-Angebot oder durch das Fehlen von Informationen. Dies gilt auch für Inhalte Dritter, die über dieses Angebot zugänglich sind.

Ein Dienst der *ETH-Bibliothek*
ETH Zürich, Rämistrasse 101, 8092 Zürich, Schweiz, www.library.ethz.ch

http://www.e-periodica.ch

Die Häuser «Zum Schäfli» und «Zum Stern» an der Spisergasse wurden in den siebziger Jahren des vorigen Jahrhunderts abgebrochen. Ihnen folgte in einem großen Hause vereinigt das wohlbekannte Volksmagazin, das seit 1875 es als vornehmste Aufgabe betrachtet, sicheren Geschmack und erstklassiges Material zu verbinden und unserer Damenwelt damit Spitzenleistungen unserer Textilindustrie zu bieten.

Victor Mettler AG Spisergasse 15-17 St.Gallen

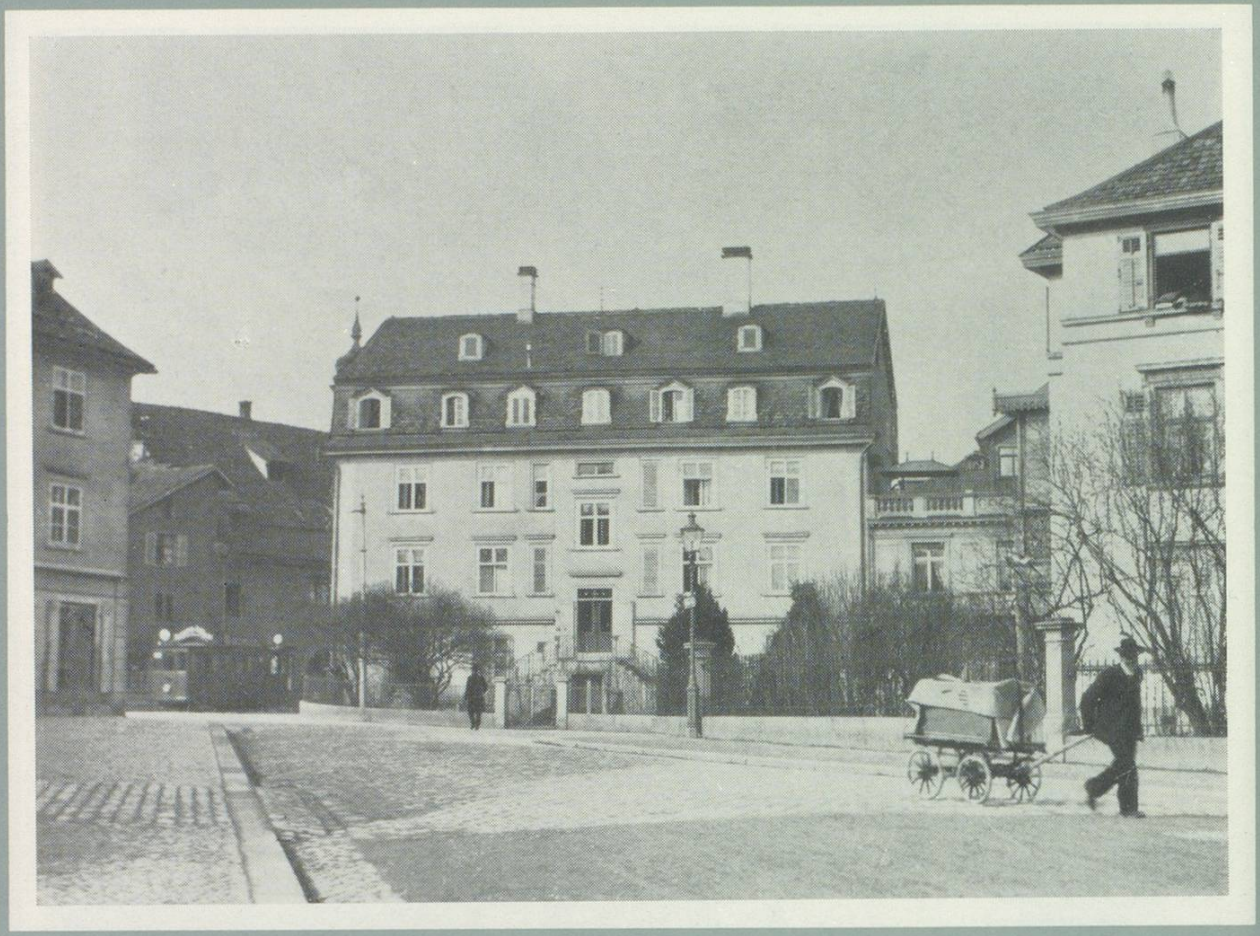

Der alte Nothveststein als würdiger Abschluß des alten Bohls wurde im Jahre 1792 abgebrochen und an dessen Stelle das heutige stattliche Haus errichtet. Seither befindet sich auch in seinen Mauern das auf ein mehr als zweihundertjähriges Bestehen zurückblickende Bankhaus Wegelin.

Bank Wegelin & Co. St.Gallen
Inhaber Rehsteiner-Wegelin & Co.

114

Als tüchtiger Zimmermeister kehrte Theodor Schlatter 1860 aus Nordamerika in seine Vaterstadt zurück und trat in das Geschäft von Leonhard Wartmann ein, der damals eine gutfundierte Zimmereiwerkstatt im Kugelmoos betrieb. 1871 wurde der Werkplatz an den heutigen Standort an der Wassergasse verlegt, und einige Jahre später übernahm Theodor Schlatter den ganzen Betrieb. Heute liegt das Unternehmen, das auf eine bedeutende Entwicklung zurückblicken kann, bereits in den Händen der vierten Generation.

Theodor Schlatter & Co. AG
Zimmerei, Schreinerei und Innenausbau, Möbelfabrikation
Wassergasse 24 St.Gallen

115

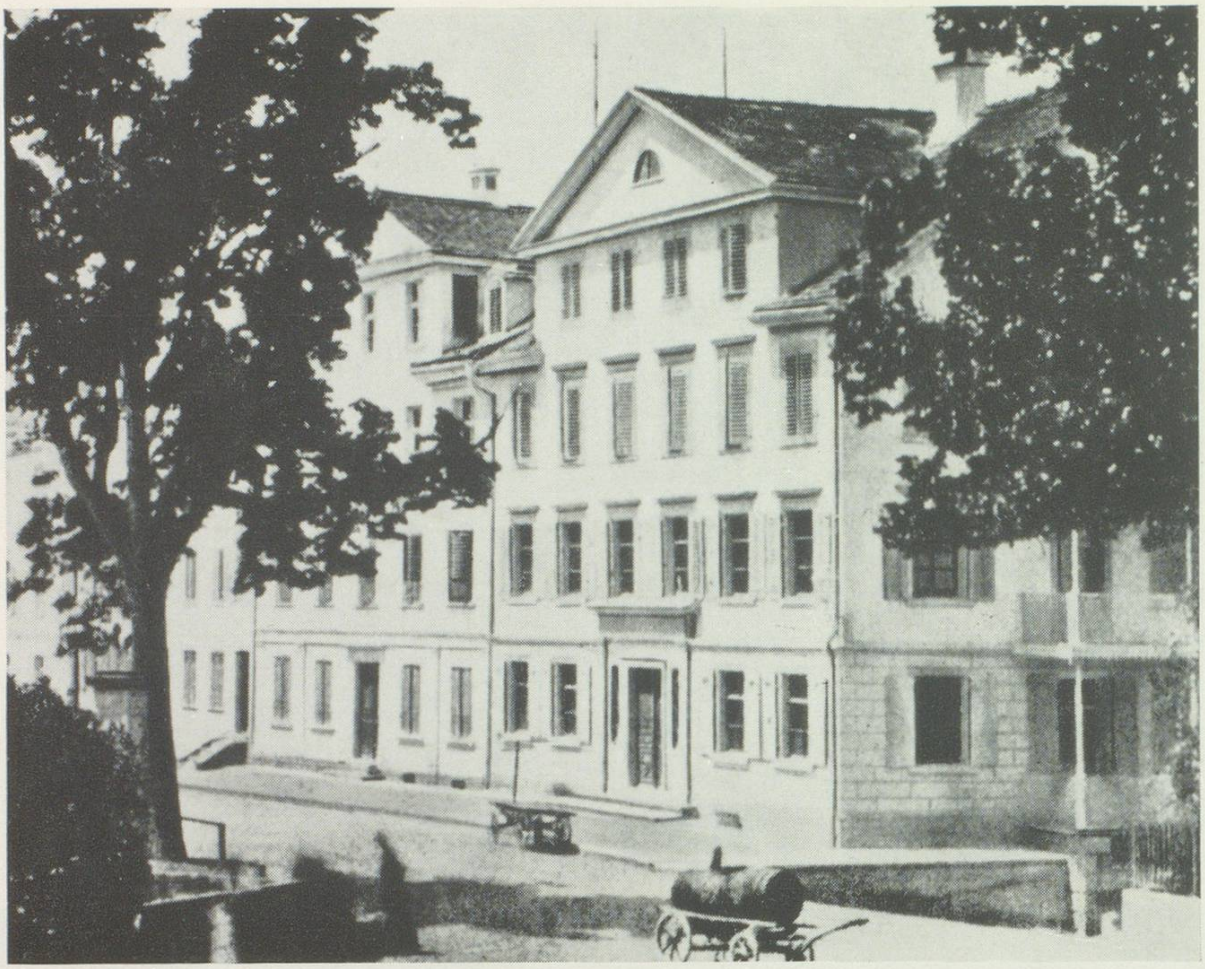

Das Haus Lindenstraße 4, jetzt St.Leonhard-Straße genannt, war einst der Sitz der St.Gallischen Kantonalbank. Heute beherbergt es unsere Verwaltung, wo ein gutgeschultes Team dafür sorgt, daß unsere Bevölkerung und Industrie zu Stadt und Land mit den nötigen Brenn- und Treibstoffen prompt und gewissenhaft bedient werden.

J. Huber & Co. AG
seit 1862 führend in flüssigen und festen Brenn- und Treibstoffen
beim Broderbrunnen St.Gallen

116