Objekttyp: **Advertising**

Zeitschrift: **Gallus-Stadt : Jahrbuch der Stadt St. Gallen**

Band (Jahr): **- (1966)**

PDF erstellt am: **04.06.2024**

Nutzungsbedingungen

Die ETH-Bibliothek ist Anbieterin der digitalisierten Zeitschriften. Sie besitzt keine Urheberrechte an den Inhalten der Zeitschriften. Die Rechte liegen in der Regel bei den Herausgebern.
Die auf der Plattform e-periodica veröffentlichten Dokumente stehen für nicht-kommerzielle Zwecke in Lehre und Forschung sowie für die private Nutzung frei zur Verfügung. Einzelne Dateien oder Ausdrucke aus diesem Angebot können zusammen mit diesen Nutzungsbedingungen und den korrekten Herkunftsbezeichnungen weitergegeben werden.
Das Veröffentlichen von Bildern in Print- und Online-Publikationen ist nur mit vorheriger Genehmigung der Rechteinhaber erlaubt. Die systematische Speicherung von Teilen des elektronischen Angebots auf anderen Servern bedarf ebenfalls des schriftlichen Einverständnisses der Rechteinhaber.

Haftungsausschluss

Alle Angaben erfolgen ohne Gewähr für Vollständigkeit oder Richtigkeit. Es wird keine Haftung übernommen für Schäden durch die Verwendung von Informationen aus diesem Online-Angebot oder durch das Fehlen von Informationen. Dies gilt auch für Inhalte Dritter, die über dieses Angebot zugänglich sind.

Ein Dienst der *ETH-Bibliothek*
ETH Zürich, Rämistrasse 101, 8092 Zürich, Schweiz, www.library.ethz.ch

http://www.e-periodica.ch

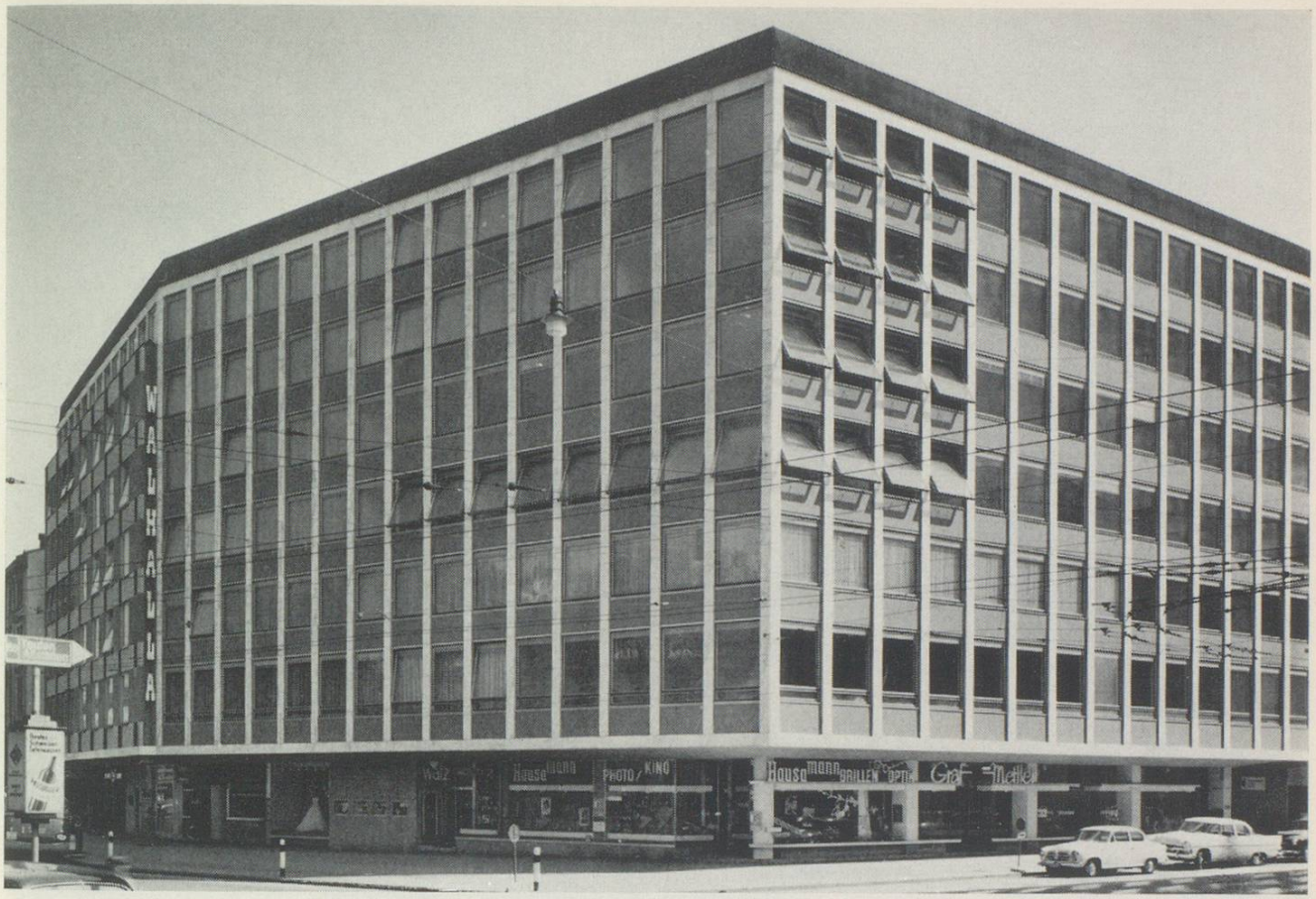

Der Walhalla-Komplex ist eine der vielen Bauten, die wir in den letzten Jahren in St. Gallen erstellt haben.
Unser Anteil am Neubauvolumen der Stadt ist dank unserer Leistungsfähigkeit und Seriosität groß.

Stutz & Rudorf AG, Baugeschäft
Notkerstraße 42, St. Gallen

Unser Garagebau wird als einer der schönsten in der ganzen Schweiz anerkannt und gibt unserer Stadt einen großstädtischen Aspekt.

E. Wagner, Central-Garage AG
offizielle Vertretung für
Cadillac, Buick, Chevrolet, Opel
Unterer Graben 21–25, St. Gallen

Der Neumarkt ist in St. Gallen längst zu einem Begriff geworden. Auf der modernen Verkaufsetage befindet sich auch unser Schalterraum. Unsere freundlichen und fachkundigen Mitarbeiterinnen freuen sich, Ihnen bei der Aufgabe von Inseraten behilflich zu sein.

Sie wissen doch: Inserate in alle Zeitungen des In- und Auslandes durch Publicitas

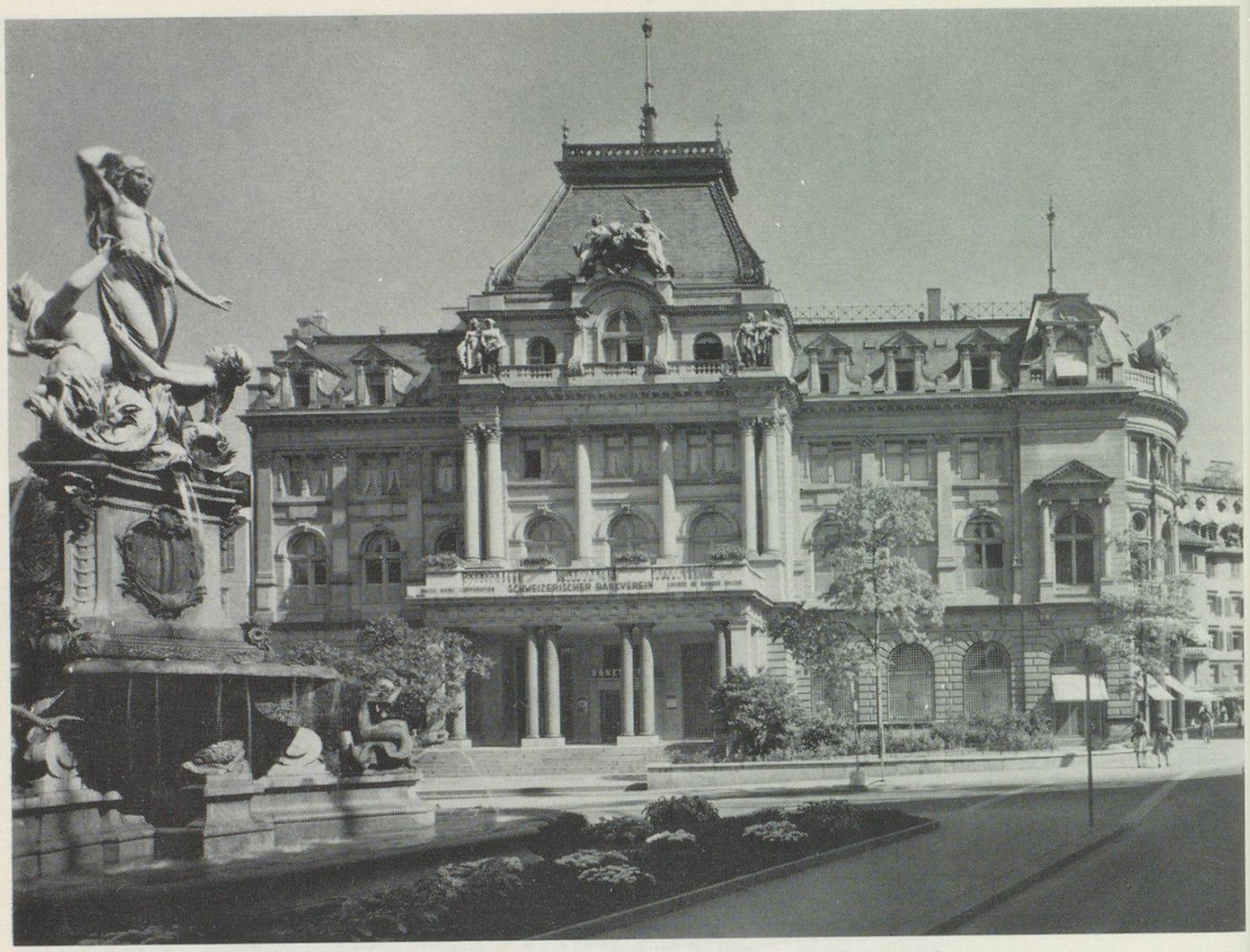

Obwohl unser Bankgebäude um die Jahrhundertwende erbaut worden ist, gereicht der stattliche Bau heute noch zur Zierde des Börsenplatzes. Nutzen Sie unsere weltweiten Beziehungen für die Abwicklung Ihrer Bankgeschäfte.

Schweizerischer Bankverein
Börsenplatz/Multertor, St. Gallen