Objekttyp: **Advertising**

Zeitschrift: **Gallus-Stadt : Jahrbuch der Stadt St. Gallen**

Band (Jahr): **- (1966)**

PDF erstellt am: **25.05.2024**

Nutzungsbedingungen

Die ETH-Bibliothek ist Anbieterin der digitalisierten Zeitschriften. Sie besitzt keine Urheberrechte an den Inhalten der Zeitschriften. Die Rechte liegen in der Regel bei den Herausgebern.
Die auf der Plattform e-periodica veröffentlichten Dokumente stehen für nicht-kommerzielle Zwecke in Lehre und Forschung sowie für die private Nutzung frei zur Verfügung. Einzelne Dateien oder Ausdrucke aus diesem Angebot können zusammen mit diesen Nutzungsbedingungen und den korrekten Herkunftsbezeichnungen weitergegeben werden.
Das Veröffentlichen von Bildern in Print- und Online-Publikationen ist nur mit vorheriger Genehmigung der Rechteinhaber erlaubt. Die systematische Speicherung von Teilen des elektronischen Angebots auf anderen Servern bedarf ebenfalls des schriftlichen Einverständnisses der Rechteinhaber.

Haftungsausschluss

Alle Angaben erfolgen ohne Gewähr für Vollständigkeit oder Richtigkeit. Es wird keine Haftung übernommen für Schäden durch die Verwendung von Informationen aus diesem Online-Angebot oder durch das Fehlen von Informationen. Dies gilt auch für Inhalte Dritter, die über dieses Angebot zugänglich sind.

Ein Dienst der *ETH-Bibliothek*
ETH Zürich, Rämistrasse 101, 8092 Zürich, Schweiz, www.library.ethz.ch

http://www.e-periodica.ch

Wenn Sie diesen Text ohne Brille nicht mehr mühelos lesen können, ist es Zeit, zu uns zu kommen. Als speziell ausgebildete Augenoptiker wissen wir Bescheid und beheben Sehfehler nach den neuesten Errungenschaften der modernen Optik.

F. Ryser, Diplom-Optiker
Marktplatz/Hechtplatz, St.Gallen

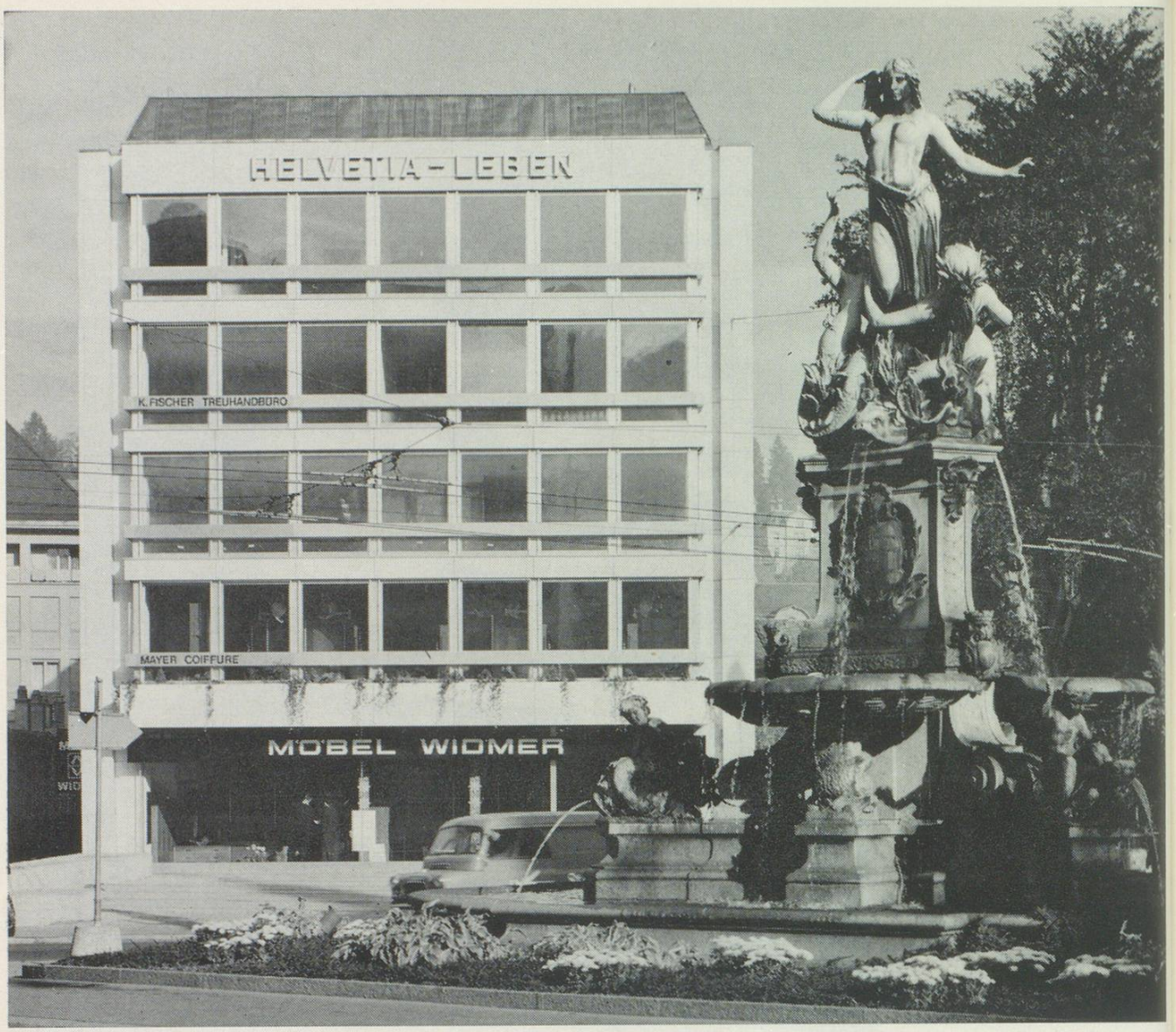

Unser Unternehmen hat sich in den letzten Jahren dauernd entwickelt. Neben dem Hauptgeschäft im Schibenertor ist die Ausstellung im neueröffneten «Blumenpark» beim Broderbrunnen um drei Stockwerke erweitert worden. Somit bieten wir die größte Möbelschau der Ostschweiz.

Wer schöner wohnen will,
geht zu Möbel-Widmer
Schibenertor und Broderbrunnen
St.Gallen

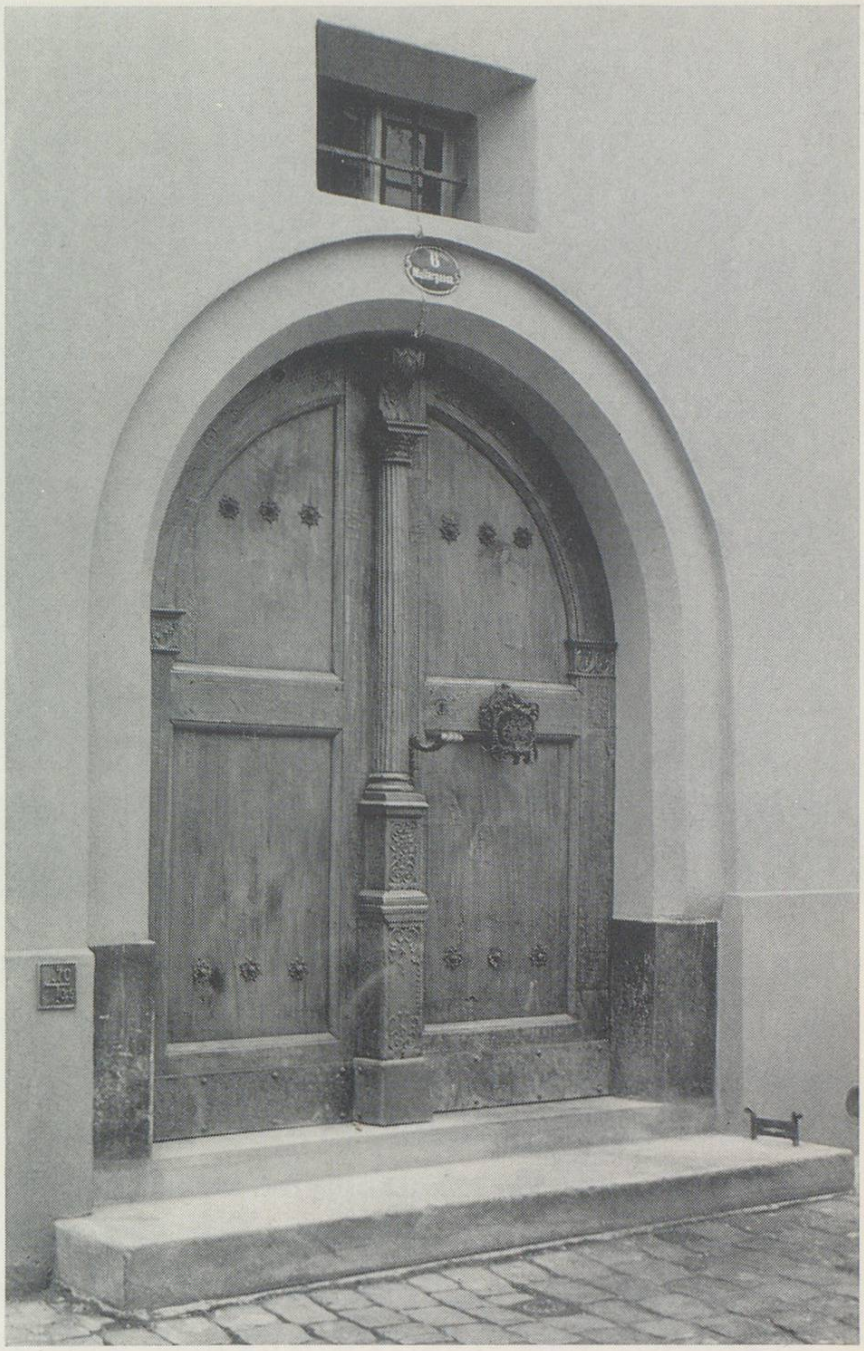

Seit 300 Jahren steht unser Geschäftshaus an der Multergasse. Eine Renovation ist im vergangenen Jahr nötig geworden, und wir freuen uns über das gut gelungene Werk und die einfache Schönheit dieses alten St.Galler Hauses. Alles atmet Tradition. Innen aber haben wir neuzeitliche, zweckmäßige Arbeitsräume geschaffen, und unsere moderne Kaffeeröstanlage verbreitet täglich das feine Aroma frisch gerösteten Kaffees.

Baumgartner & Co. AG
Spezialgeschäft
für Kaffee und feine Lebensmittel
Multergasse 6, St.Gallen

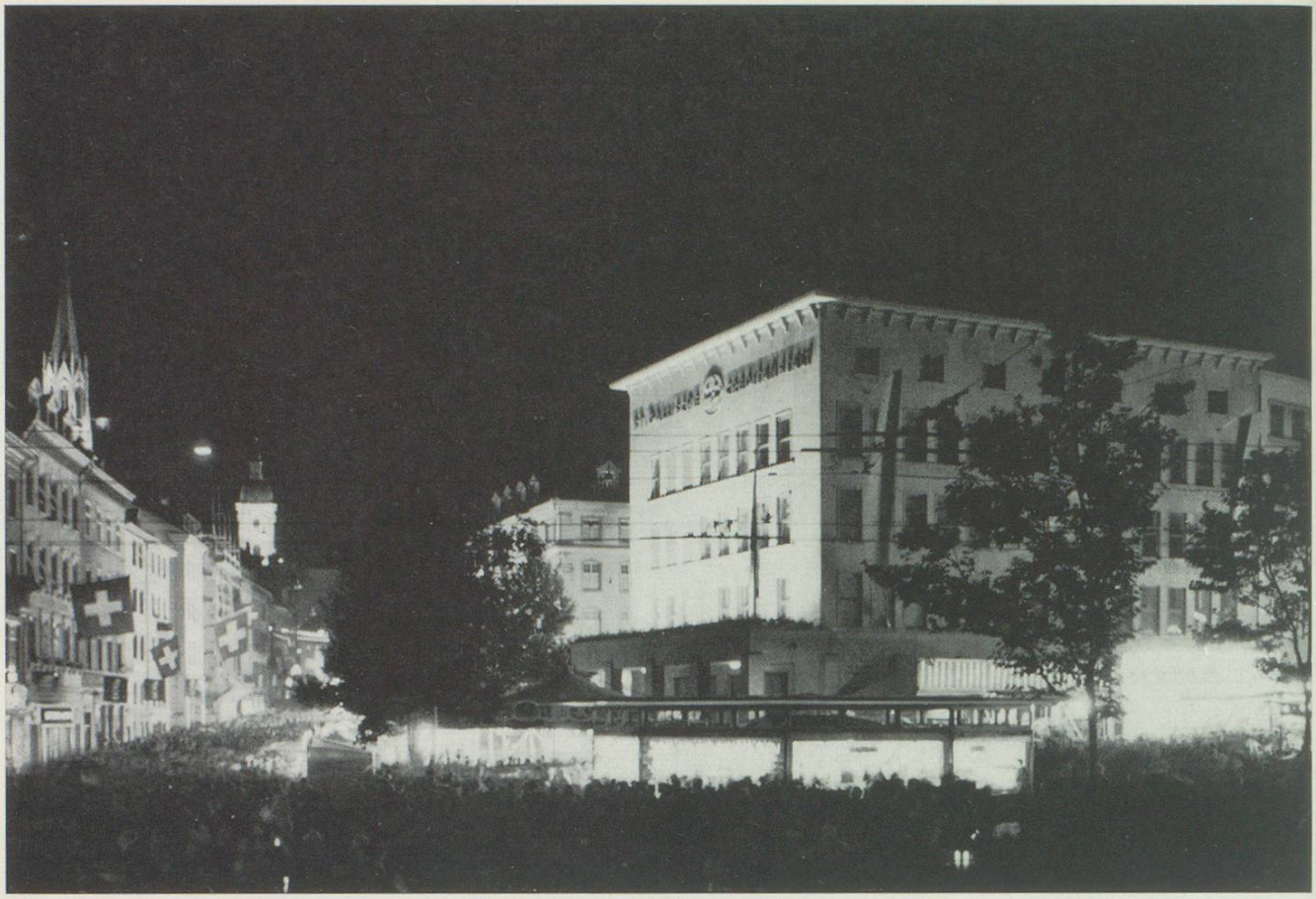

Unser Bankgebäude anläßlich der 500-Jahr-Feier unserer Stadt

Unsere Bank steht nicht nur baulich
im Mittelpunkt unserer heutigen
Stadt, sie ist auch gleichzeitig
die absolut zentral gelegene
Vertrauensbank für jung und alt.

St. Gallische Creditanstalt
an Marktplatz, St. Gallen