Objekttyp: **Advertising**

Zeitschrift: **Gallus-Stadt : Jahrbuch der Stadt St. Gallen**

Band (Jahr): **- (1967)**

PDF erstellt am: **25.05.2024**

Nutzungsbedingungen

Die ETH-Bibliothek ist Anbieterin der digitalisierten Zeitschriften. Sie besitzt keine Urheberrechte an den Inhalten der Zeitschriften. Die Rechte liegen in der Regel bei den Herausgebern.
Die auf der Plattform e-periodica veröffentlichten Dokumente stehen für nicht-kommerzielle Zwecke in Lehre und Forschung sowie für die private Nutzung frei zur Verfügung. Einzelne Dateien oder Ausdrucke aus diesem Angebot können zusammen mit diesen Nutzungsbedingungen und den korrekten Herkunftsbezeichnungen weitergegeben werden.
Das Veröffentlichen von Bildern in Print- und Online-Publikationen ist nur mit vorheriger Genehmigung der Rechteinhaber erlaubt. Die systematische Speicherung von Teilen des elektronischen Angebots auf anderen Servern bedarf ebenfalls des schriftlichen Einverständnisses der Rechteinhaber.

Haftungsausschluss

Alle Angaben erfolgen ohne Gewähr für Vollständigkeit oder Richtigkeit. Es wird keine Haftung übernommen für Schäden durch die Verwendung von Informationen aus diesem Online-Angebot oder durch das Fehlen von Informationen. Dies gilt auch für Inhalte Dritter, die über dieses Angebot zugänglich sind.

Ein Dienst der *ETH-Bibliothek*
ETH Zürich, Rämistrasse 101, 8092 Zürich, Schweiz, www.library.ethz.ch

http://www.e-periodica.ch

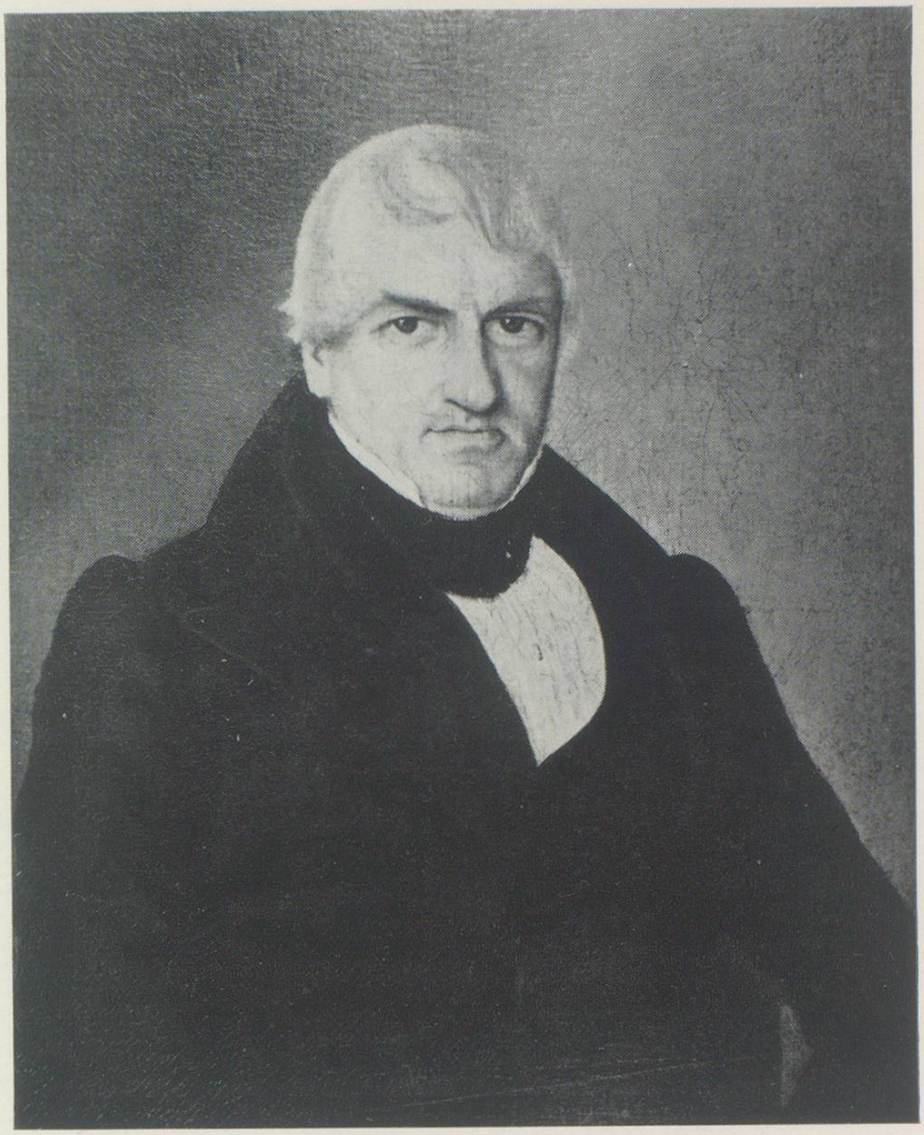

BARTHOLOME STEINLIN
1780 – 1862
Sparkassen-Verwalter ab 1824

Am Jakobitag, den 25. Juli 1811, wurde das vom Stiftsliquidator Johannes Steinmann-Glinz auf privater Basis geführte Sparinstitut von der Gemeinde übernommen und 1832 der Ortsbürgergemeinde zugeschieden, die nun bereits seit über 155 Jahren als «Zinstragende Ersparungs-Cassa der Stadtgemeinde St.Gallen» ihre segensreiche Tätigkeit ausübt «zu Nutz und Frommen aller Burger und Fremden, die ihre Sparbazen an einem sicheren Ort aufbewahren und durch Zinse vermehren wollen».

Ersparnisanstalt der Stadt St.Gallen
Stadthaus Gallusstraße 14 St.Gallen

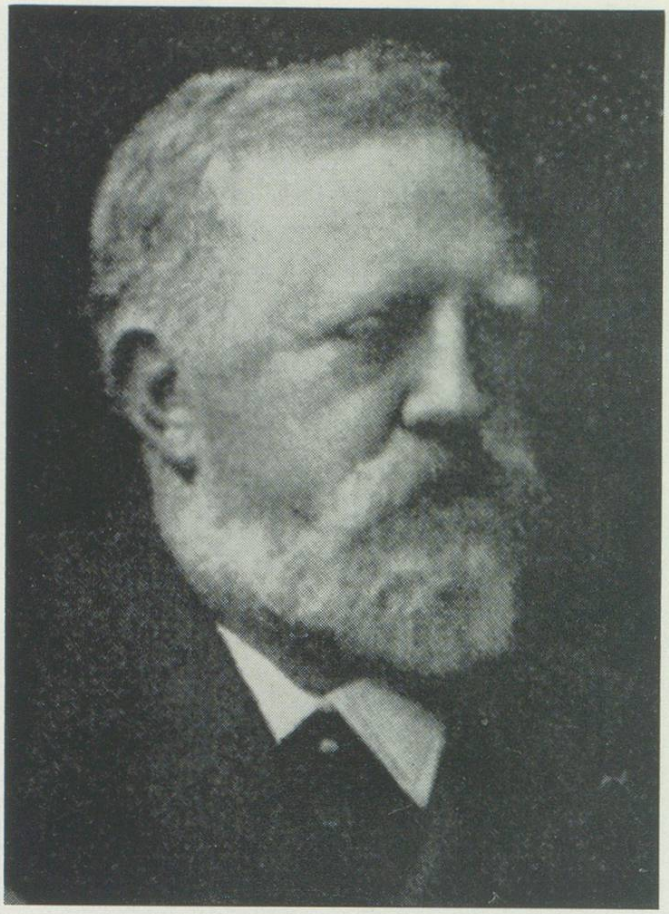

L. ALDINGER

Mitinhaber der Firma Weber & Aldinger, Kohlen und Kolonialwaren, in Zürich, eröffnete im Jahre 1862 eine Filiale. Damit legte er den Grundstock zur heutigen J. Huber & Co. AG, St.Gallen. Seit über 100 Jahren schon befaßt sie sich mit dem Import sowie mit dem Groß- und Kleinhandel fester und flüssiger Brenn- und Treibstoffe.

J. Huber & Co. AG
seit 1862 führend in flüssigen und festen Treibstoffen
St.Leonhard-Straße 4 9001 St.Gallen

P. Tobler

Pankraz Tobler-Wartmann eröffnete nach zehnjähriger Wanderschaft zu Fuß durch Frankreich, Deutschland, Österreich, Böhmen und Rußland, wo er in Petersburg und Moskau als Schlossergeselle tätig war, im Hinterhaus des «Schlößlis» an der Spisergasse eine eigene Boutique. Von anfänglich sechs Gesellen steigerte sich die Belegschaft durch die Entwicklung während vier Generationen auf 75 Mitarbeiter. Unser Unternehmen zählt heute zu den führenden Firmen im Stahl- und Metallbau.

Paul Tobler & Co. Stahl- und Metallbau
Industriestraße 8 St.Gallen-Winkeln

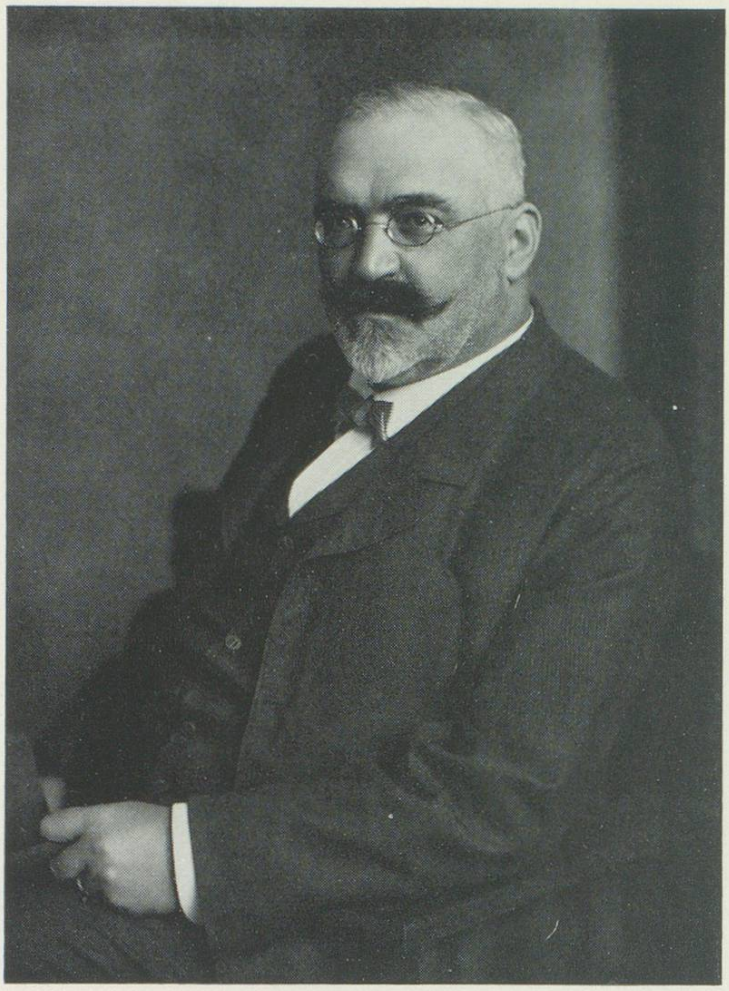

H. Bendel, Bauto

Baumeister Hans Bendel-Göldi (1862–1924) wuchs in Schaffhausen auf und besuchte dort bis 1878 die Schulen. Seine Berufsausbildung holte er sich an der Baugewerbeschule in Stuttgart und – als Praktikant – in der St.Galler Baufirma Wild. Als Bauführer erwarb er sich praktische Erfahrungen in Karlsruhe, Frankfurt und Zürich, bis ihn sein Lehrmeister Wild nach St.Gallen berief. 1890 übernahm er die Baufirma Wild in Partnerschaft mit Architekt Pfeiffer; 1898 erfolgte die Umwandlung in die Einzelfirma Hans Bendel, Baugeschäft. In einer Periode rascher Entwicklung wurden zahlreiche, bedeutende Bauten ausgeführt: Steinach-Überwölbung, Blindenheim, Volksbad, Stadtbibliothek, Altersheim Sömmerli, Toggenburger Bank, Geschäftshaus Labhardt, Krematorium, Eidg. Bank, Volksküche, Schulhaus Gerhalde, Schülerhaus, Historisches (neues) Museum, Geschäftshäuser Lumpert und Ritter & Co., Bank in St.Gallen (heutige Volksbank), Nebenbahnhof, Amtshaus 1. Etappe. 1921 Übergabe des Geschäftes an den Sohn Kurt Bendel, der die Unternehmung heute noch leitet als Baugeschäft Kurt Bendel & Co.

Kurt Bendel & Co. Baugeschäft Rorschacher Straße 67 St.Gallen