Objekttyp: **Advertising**

Zeitschrift: **Gallus-Stadt : Jahrbuch der Stadt St. Gallen**

Band (Jahr): **- (1977)**

PDF erstellt am: **25.05.2024**

Nutzungsbedingungen

Die ETH-Bibliothek ist Anbieterin der digitalisierten Zeitschriften. Sie besitzt keine Urheberrechte an den Inhalten der Zeitschriften. Die Rechte liegen in der Regel bei den Herausgebern.
Die auf der Plattform e-periodica veröffentlichten Dokumente stehen für nicht-kommerzielle Zwecke in Lehre und Forschung sowie für die private Nutzung frei zur Verfügung. Einzelne Dateien oder Ausdrucke aus diesem Angebot können zusammen mit diesen Nutzungsbedingungen und den korrekten Herkunftsbezeichnungen weitergegeben werden.
Das Veröffentlichen von Bildern in Print- und Online-Publikationen ist nur mit vorheriger Genehmigung der Rechteinhaber erlaubt. Die systematische Speicherung von Teilen des elektronischen Angebots auf anderen Servern bedarf ebenfalls des schriftlichen Einverständnisses der Rechteinhaber.

Haftungsausschluss

Alle Angaben erfolgen ohne Gewähr für Vollständigkeit oder Richtigkeit. Es wird keine Haftung übernommen für Schäden durch die Verwendung von Informationen aus diesem Online-Angebot oder durch das Fehlen von Informationen. Dies gilt auch für Inhalte Dritter, die über dieses Angebot zugänglich sind.

Ein Dienst der *ETH-Bibliothek*
ETH Zürich, Rämistrasse 101, 8092 Zürich, Schweiz, www.library.ethz.ch

http://www.e-periodica.ch

KB

ST. GALLISCHE
KANTONALBANK

Staatsgarantie

Schützengasse 1, 9001 St.Gallen, Telefon 203131
Agentur St.Gallen-Bruggen: Fürstenlandstrasse 185
Telefon 281128
Agentur St.Gallen-Neudorf: Rorschacher Strasse 251,
Telefon 245524
Geschäftsstelle Kantonsspital: Telefon 259162

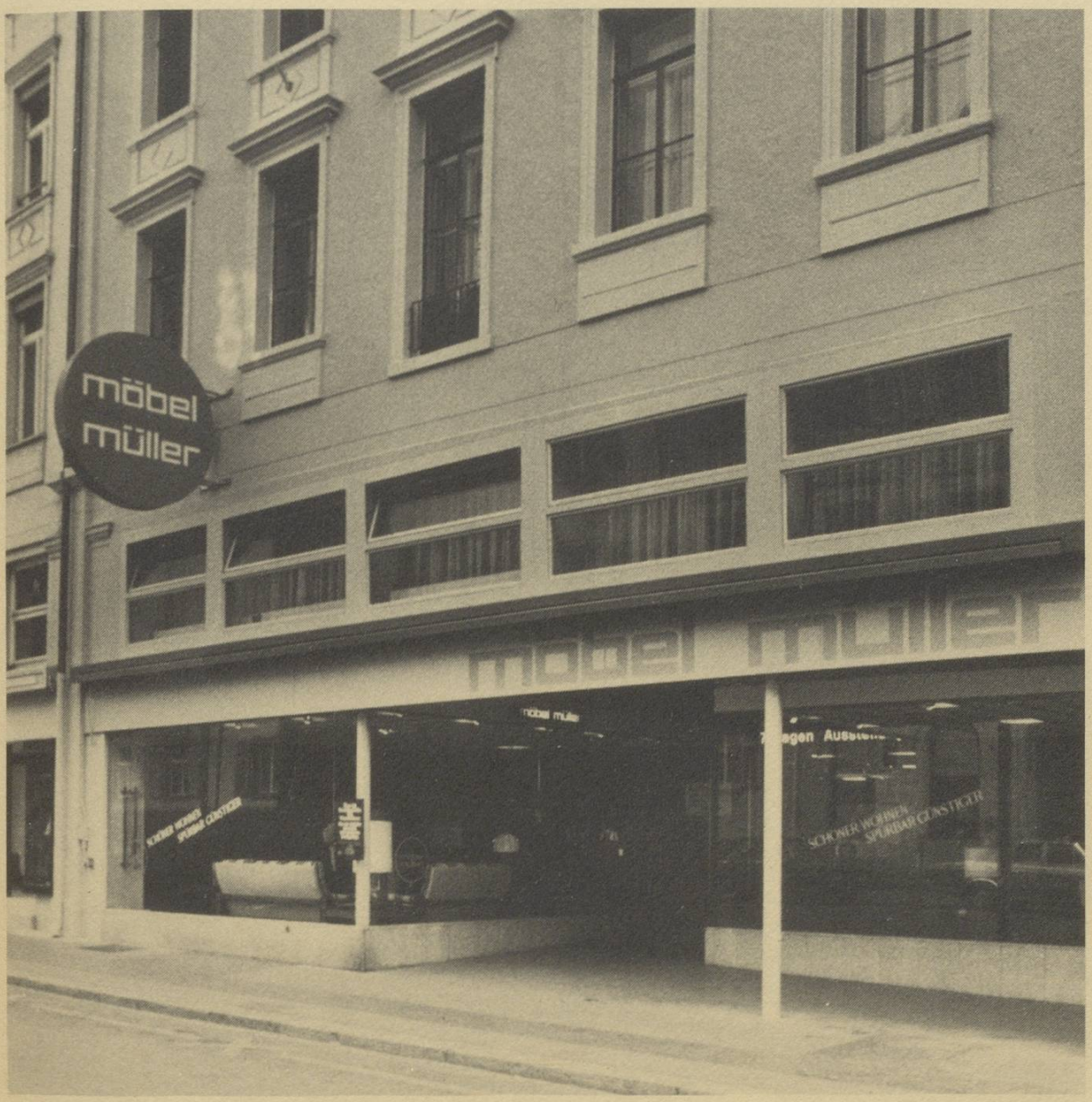

möbel müller

MÖBEL MÜLLER

Schützengasse 7 (zwischen Kleider Frey und Kantonalbank)
Grossauswahl auf 7 Etagen und 2000 m² Ausstellfläche
Verwaltung und Fabriklager: Lehnstrasse 90, St.Gallen-Bruggen
Gleiches Haus in Winterthur

TONI BOESCH

Gartenarchitekt SWB

Rorschacher Strasse 15a, 9000 St. Gallen, Telefon 071/249220

R. HEUSSER

Tapetengeschäft
St. Leonhard-Strasse 59, 9000 St. Gallen, Telefon 22 71 07

PUBLICITAS

Schweizerische Werbegesellschaft
Neumarkt/St. Leonhard-Strasse 35, 9001 St. Gallen,
Telefon 071/208191
und in weiteren 45 Städten und Orten der Schweiz
sowie im europäischen Ausland