Objekttyp: **Advertising**

Zeitschrift: **Gallus-Stadt : Jahrbuch der Stadt St. Gallen**

Band (Jahr): **- (1984)**

PDF erstellt am: **25.05.2024**

Nutzungsbedingungen

Die ETH-Bibliothek ist Anbieterin der digitalisierten Zeitschriften. Sie besitzt keine Urheberrechte an den Inhalten der Zeitschriften. Die Rechte liegen in der Regel bei den Herausgebern.
Die auf der Plattform e-periodica veröffentlichten Dokumente stehen für nicht-kommerzielle Zwecke in Lehre und Forschung sowie für die private Nutzung frei zur Verfügung. Einzelne Dateien oder Ausdrucke aus diesem Angebot können zusammen mit diesen Nutzungsbedingungen und den korrekten Herkunftsbezeichnungen weitergegeben werden.
Das Veröffentlichen von Bildern in Print- und Online-Publikationen ist nur mit vorheriger Genehmigung der Rechteinhaber erlaubt. Die systematische Speicherung von Teilen des elektronischen Angebots auf anderen Servern bedarf ebenfalls des schriftlichen Einverständnisses der Rechteinhaber.

Haftungsausschluss

Alle Angaben erfolgen ohne Gewähr für Vollständigkeit oder Richtigkeit. Es wird keine Haftung übernommen für Schäden durch die Verwendung von Informationen aus diesem Online-Angebot oder durch das Fehlen von Informationen. Dies gilt auch für Inhalte Dritter, die über dieses Angebot zugänglich sind.

Ein Dienst der *ETH-Bibliothek*
ETH Zürich, Rämistrasse 101, 8092 Zürich, Schweiz, www.library.ethz.ch

http://www.e-periodica.ch

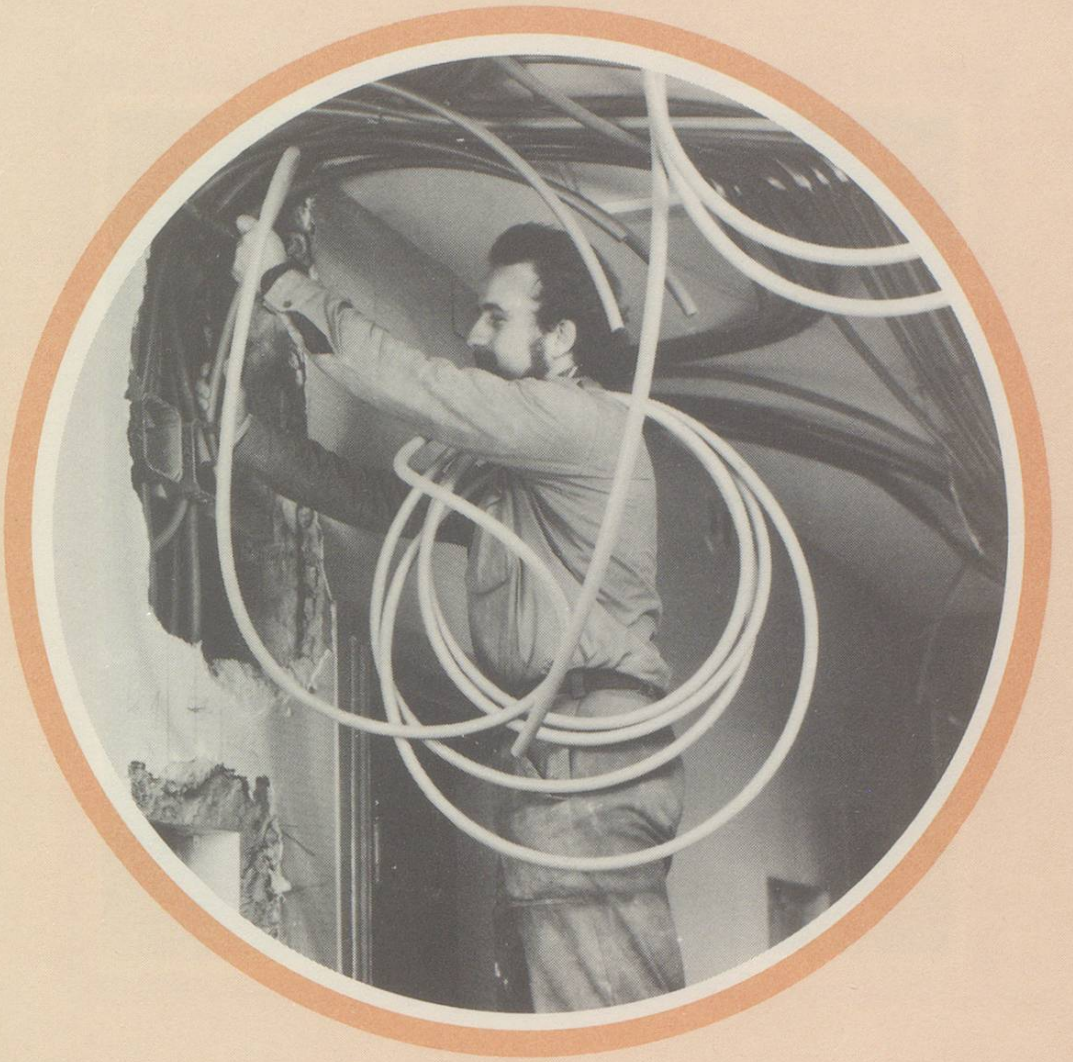

Ihr Kontakt für alles Elektrische
Wir beraten Sie gerne!

D-Schneider
& CO. AG

Elektrotechnische Unternehmungen

St. Gallen, Brühlgasse 25, Telefon 22 78 62
Kronbühl, Arbonerstrasse 3, Telefon 24 96 44

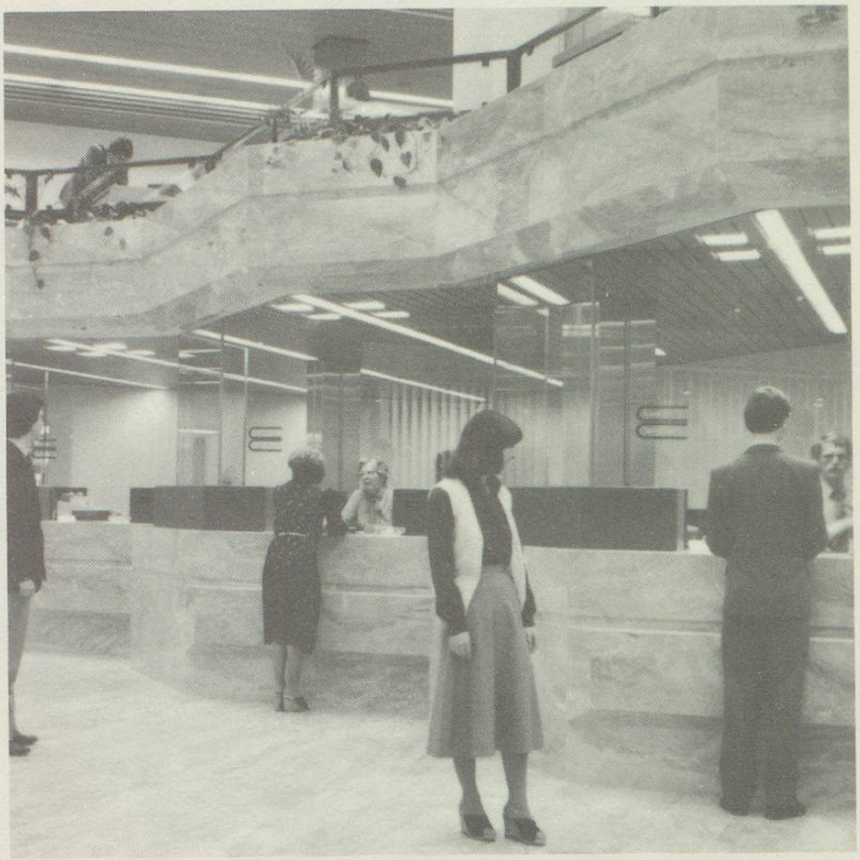

Wenn es um Geld geht, verlassen Sie sich besser auf uns.
Denn ob es um grosse oder kleine Geldprobleme geht:
die Bankgesellschaft
wird für Sie immer eine Lösung finden.

SBG UBS Schweizerische Bankgesellschaft

Ihre Bank am Bahnhofplatz
9001 St. Gallen, Telefon 21 81 21
Ihre Quartierbank im Heiligkreuz, Telefon 25 12 45

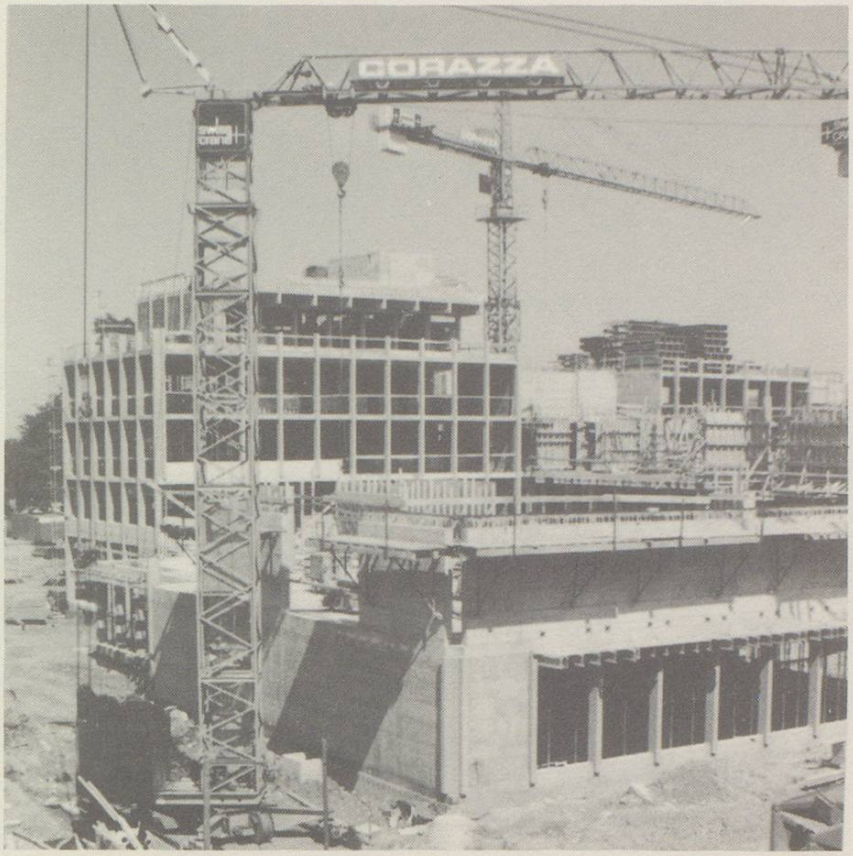

Als dynamisches Bauunternehmen
werden wir
auch exklusiven Wünschen gerecht!

CORAZZA CO. AG

Bauunternehmung
Erlachstrasse 10, 9014 St. Gallen, Telefon 071/27 23 25

Wirtschaftlichkeit · Komfort · Sicherheit · Service
erhalten Sie mit Hälg-Anlagen

hälg

HÄLG & CO. AG

Lukasstrasse 30, 9009 St. Gallen, Telefon 26 35 35
Zürich, Fribourg, Chur, Luzern, Genève

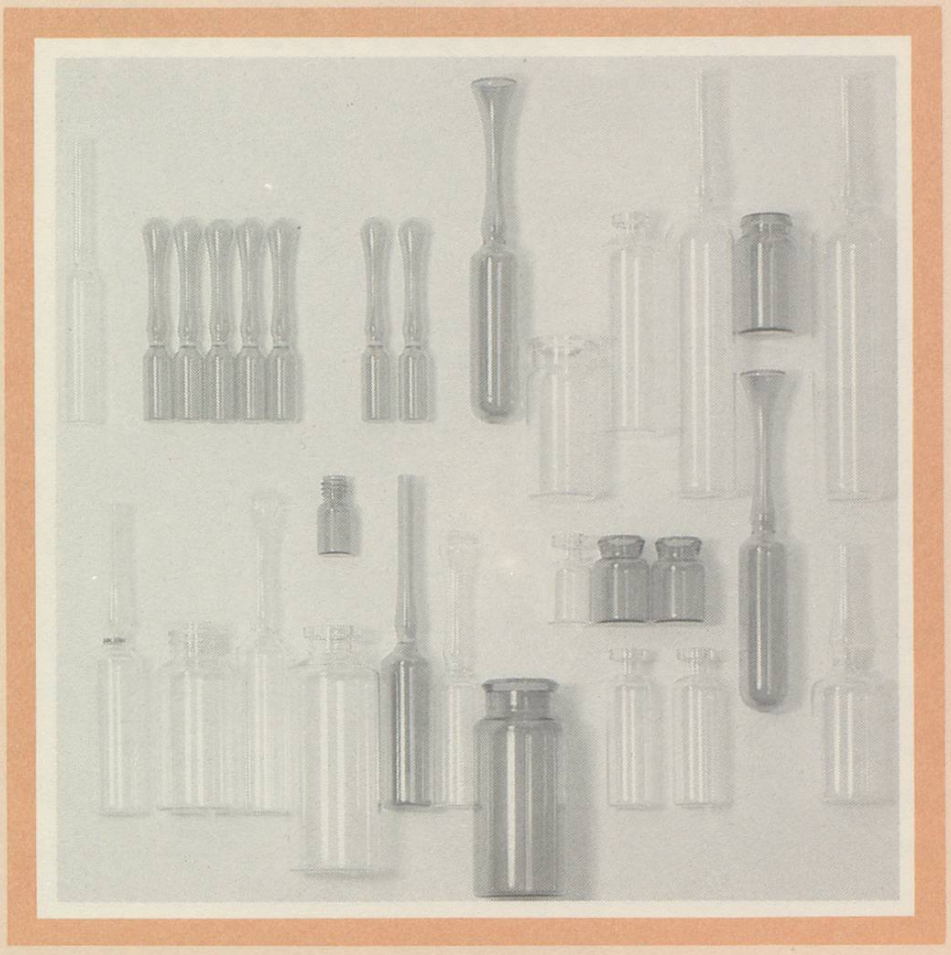

forma vitrum ag st.gallen

Glaswarenfabrik
9001 St. Gallen, Telefon 27 51 51

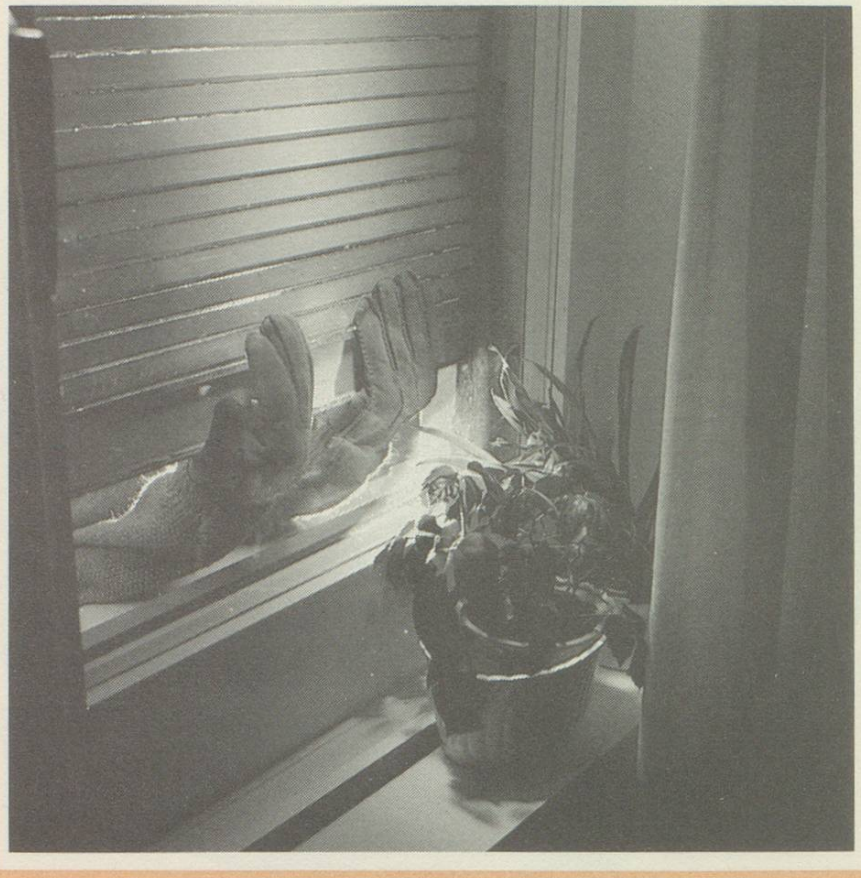

Für Ihre Sicherheit – unsere Beratung

Helvetia Feuer

Generalagentur St. Gallen
Wick + Eggmann
Poststrasse 15, 9001 St. Gallen, Telefon 071/20 11 31