Objekttyp: **Advertising**

Zeitschrift: **Gallus-Stadt : Jahrbuch der Stadt St. Gallen**

Band (Jahr): **- (1985)**

PDF erstellt am: **25.05.2024**

Nutzungsbedingungen

Die ETH-Bibliothek ist Anbieterin der digitalisierten Zeitschriften. Sie besitzt keine Urheberrechte an den Inhalten der Zeitschriften. Die Rechte liegen in der Regel bei den Herausgebern.
Die auf der Plattform e-periodica veröffentlichten Dokumente stehen für nicht-kommerzielle Zwecke in Lehre und Forschung sowie für die private Nutzung frei zur Verfügung. Einzelne Dateien oder Ausdrucke aus diesem Angebot können zusammen mit diesen Nutzungsbedingungen und den korrekten Herkunftsbezeichnungen weitergegeben werden.
Das Veröffentlichen von Bildern in Print- und Online-Publikationen ist nur mit vorheriger Genehmigung der Rechteinhaber erlaubt. Die systematische Speicherung von Teilen des elektronischen Angebots auf anderen Servern bedarf ebenfalls des schriftlichen Einverständnisses der Rechteinhaber.

Haftungsausschluss

Alle Angaben erfolgen ohne Gewähr für Vollständigkeit oder Richtigkeit. Es wird keine Haftung übernommen für Schäden durch die Verwendung von Informationen aus diesem Online-Angebot oder durch das Fehlen von Informationen. Dies gilt auch für Inhalte Dritter, die über dieses Angebot zugänglich sind.

Ein Dienst der *ETH-Bibliothek*
ETH Zürich, Rämistrasse 101, 8092 Zürich, Schweiz, www.library.ethz.ch

http://www.e-periodica.ch

Als ältestes Spielwarenspezialgeschäft unserer Stadt wurden im Jahre 1856 in diesen beiden Häusern Spielwaren verkauft.

Seit 1856
Ihr Berater für Spiel – Freizeit – Hobby

Zolli bolli

Marktgasse 19, St. Gallen, Telefon 22 70 86

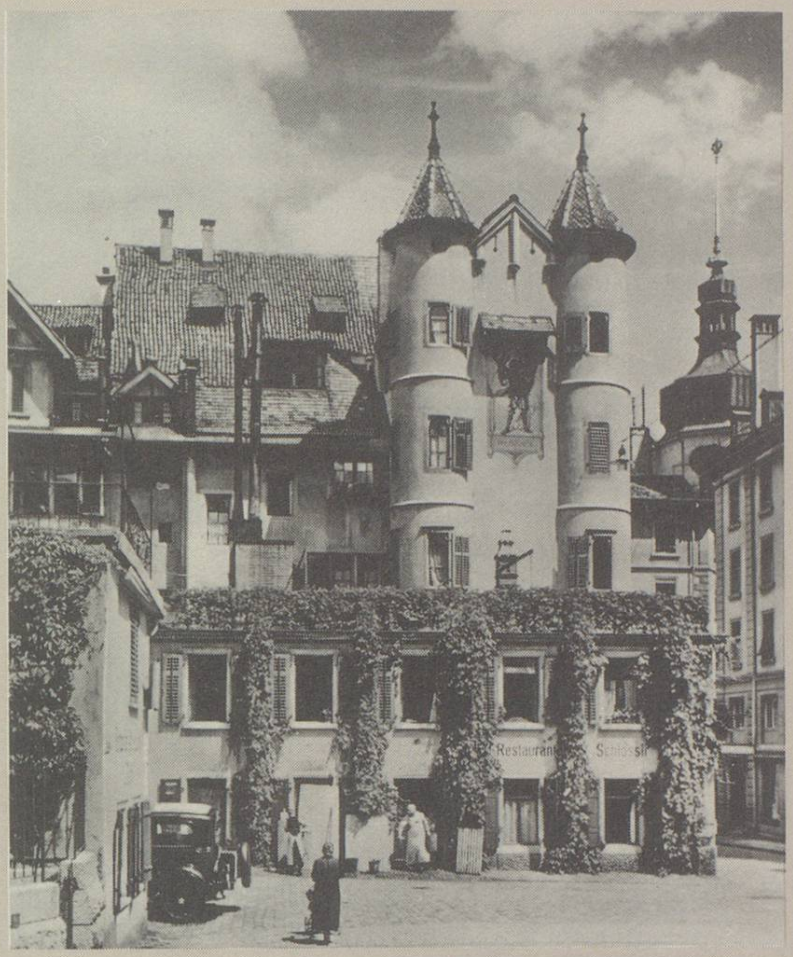

Gaststuben zum Schlössli an der Spisergass in St. Gallen,
als Patriziersitz erbaut 1586–1590, restauriert 1969.
Stätte gepflegter Gastlichkeit und geselliger Begegnung.

GASTSTUBEN ZUM
AM SPISERTOR **Schlößli**

M. und V. Keller-Elia

Zeughausgasse 17, 9000 St. Gallen, Telefon 071/221256

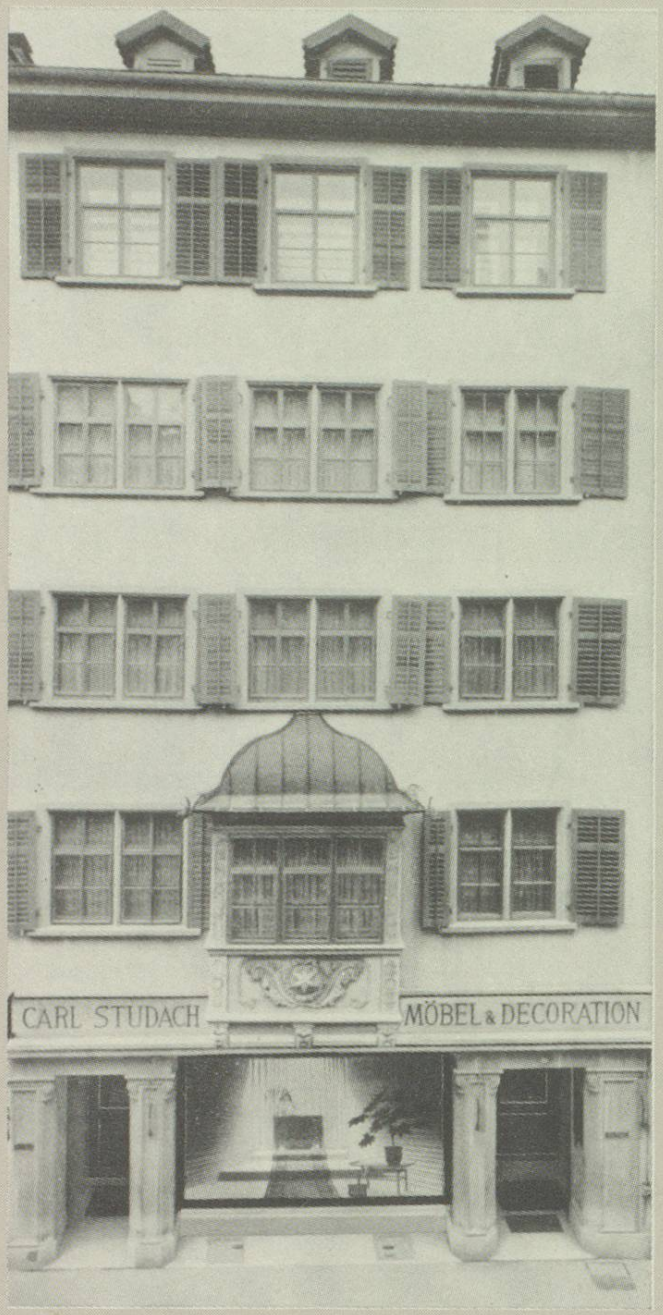

studach intérieur

mehr als nur verkaufen

Inhaber Walter Stöcklin
Spisergasse 19 9004 St.Gallen
Tel. 071/22 50 96 Telex siag 71471

SPISERMARKT
Z'mitzt i de Aaltstadt

Mode in Leder

Leder Locher

Jetzt: Spisergasse 12, St. Gallen
(früher Papeterie Ritter)
Gleiches Haus in Zürich, Luzern, Winterthur

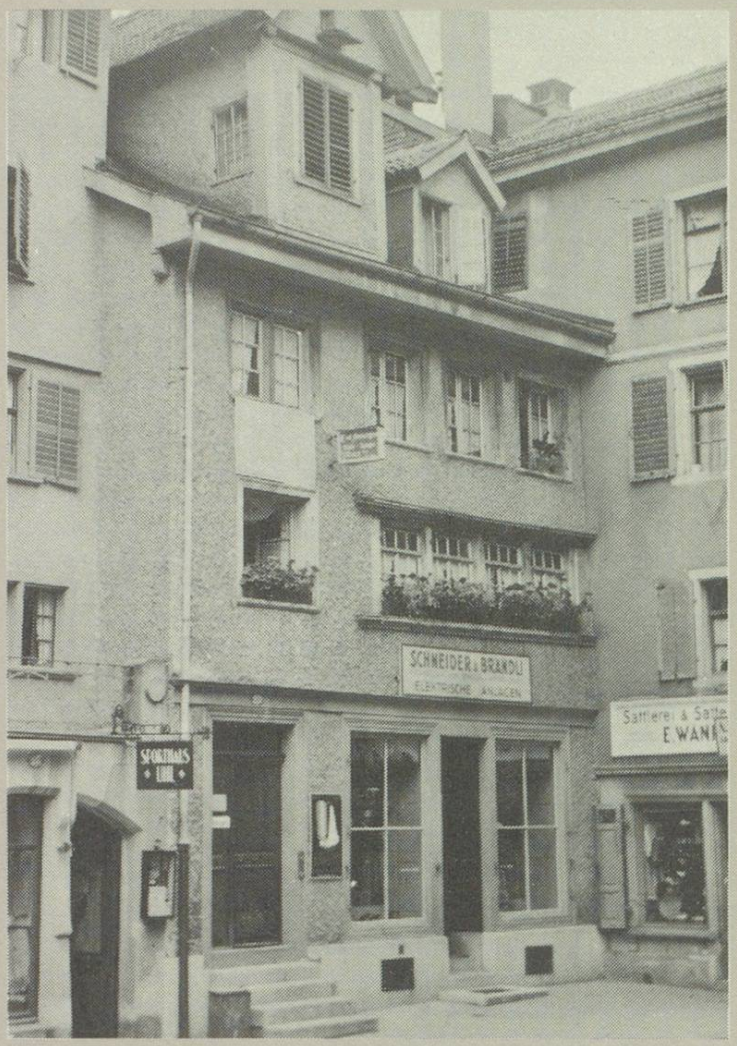

Im Haus Brühlgasse 25 wurde vor mehr als 60 Jahren,
zur Zeit der grossen Wirtschaftskrise,
der Grundstein zum heutigen Unternehmen gelegt.

Schneider
& CO. AG

Elektrotechnische Unternehmungen

St. Gallen, Brühlgasse 25, Telefon 22 78 62
Kronbühl, Arbonerstrasse 3, Telefon 24 96 44