Objekttyp: **Advertising**

Zeitschrift: **Gallus-Stadt : Jahrbuch der Stadt St. Gallen**

Band (Jahr): **- (1985)**

PDF erstellt am: **05.06.2024**

Nutzungsbedingungen

Die ETH-Bibliothek ist Anbieterin der digitalisierten Zeitschriften. Sie besitzt keine Urheberrechte an den Inhalten der Zeitschriften. Die Rechte liegen in der Regel bei den Herausgebern.
Die auf der Plattform e-periodica veröffentlichten Dokumente stehen für nicht-kommerzielle Zwecke in Lehre und Forschung sowie für die private Nutzung frei zur Verfügung. Einzelne Dateien oder Ausdrucke aus diesem Angebot können zusammen mit diesen Nutzungsbedingungen und den korrekten Herkunftsbezeichnungen weitergegeben werden.
Das Veröffentlichen von Bildern in Print- und Online-Publikationen ist nur mit vorheriger Genehmigung der Rechteinhaber erlaubt. Die systematische Speicherung von Teilen des elektronischen Angebots auf anderen Servern bedarf ebenfalls des schriftlichen Einverständnisses der Rechteinhaber.

Haftungsausschluss

Alle Angaben erfolgen ohne Gewähr für Vollständigkeit oder Richtigkeit. Es wird keine Haftung übernommen für Schäden durch die Verwendung von Informationen aus diesem Online-Angebot oder durch das Fehlen von Informationen. Dies gilt auch für Inhalte Dritter, die über dieses Angebot zugänglich sind.

Ein Dienst der *ETH-Bibliothek*
ETH Zürich, Rämistrasse 101, 8092 Zürich, Schweiz, www.library.ethz.ch

http://www.e-periodica.ch

Seit 50 Jahren an diesem Ort

Porzellan, Kristall, Bestecke und alles
für die gut und praktisch eingerichtete Küche
und den gepflegten Haushalt
in einzigartiger Auswahl

Schmidhauser
Ruckstuhl

St. Gallen
Hauptgeschäft am Marktplatz
Rosenthal-Studio-Haus an der Marktgasse
Telefon 22 53 42

Papeterie zum Schiff –
seit hundertvier Jahren ein Begriff.

PAPETERIE ZUM SCHIFF AG

Marktgasse 5, 9004 St. Gallen
Telefon 071/22 61 88

Scherraus

Seit 1891
das Spezialgeschäft für Uhren und Schmuck

Seit 1934
am Marktplatz 14 in St. Gallen
Telefon 071/22 15 21

Seit 1972
auch in Bad Ragaz

Vor 70 Jahren erlaubte der Verkehr noch
ein geruhsames Weinabladen vor der Grabenturnhalle
in unseren darunterliegenden Grabenkeller

Spitzenweine seit 110 Jahren von

Martel AG St. Gallen

Poststrasse 11, 9001 St. Gallen
Telefon 071/22 64 51, Telex 77352

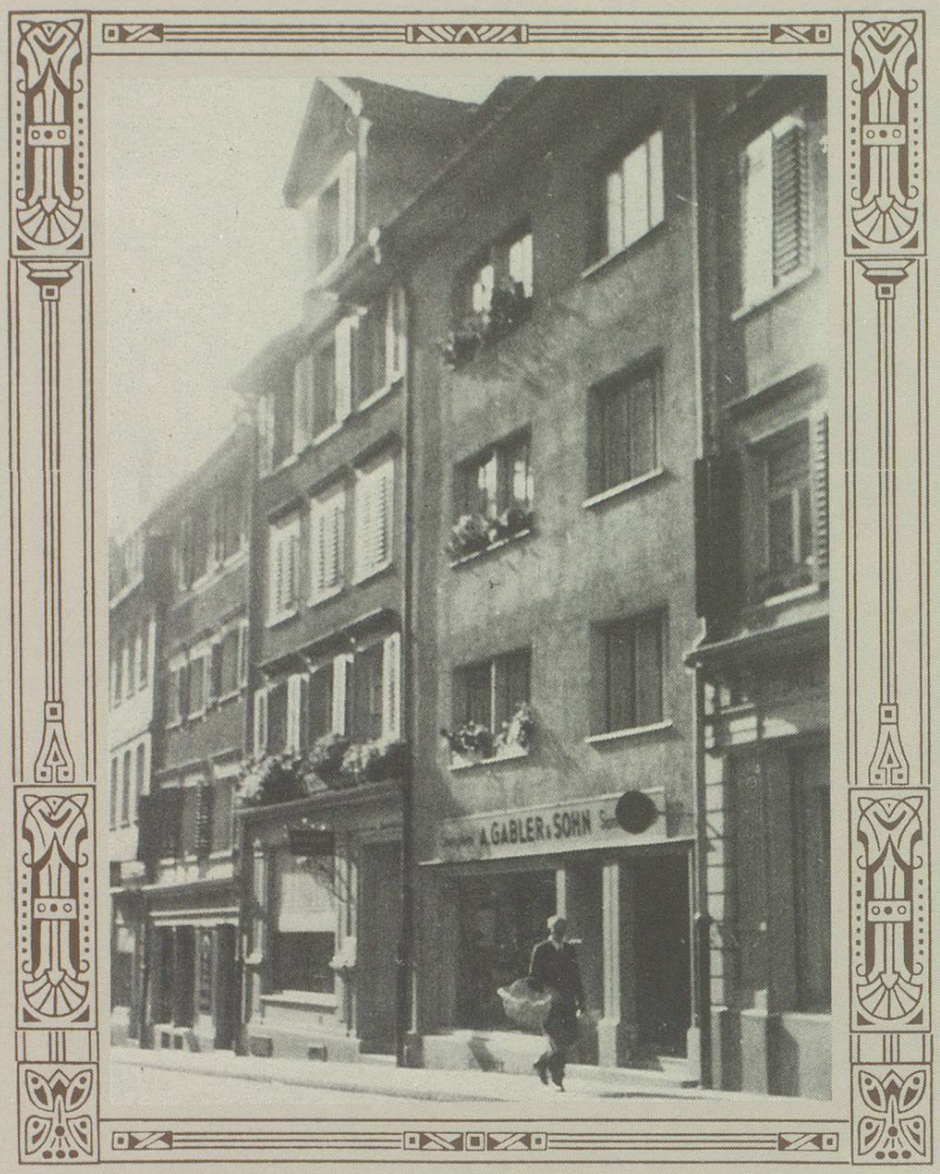

1928 gegründet und ab 1938 an der Metzgergasse ansässig

Unser Sanitärladen hat vergrössert
und sein Sortiment um einiges erweitert

karl Gabler

Sämtliche Spenglerarbeiten, sanitäre Anlagen,
Reparaturservice, Sanitärladen,
Blitzschutz-Anlagen, Dachrinnen-Heizungen,
9000 St.Gallen, Metzgergasse 23, Telefon 071/23 23 68