Objekttyp: **Advertising**

Zeitschrift: **Gallus-Stadt : Jahrbuch der Stadt St. Gallen**

Band (Jahr): **46 (1989)**

PDF erstellt am: **25.05.2024**

Nutzungsbedingungen

Die ETH-Bibliothek ist Anbieterin der digitalisierten Zeitschriften. Sie besitzt keine Urheberrechte an den Inhalten der Zeitschriften. Die Rechte liegen in der Regel bei den Herausgebern.
Die auf der Plattform e-periodica veröffentlichten Dokumente stehen für nicht-kommerzielle Zwecke in Lehre und Forschung sowie für die private Nutzung frei zur Verfügung. Einzelne Dateien oder Ausdrucke aus diesem Angebot können zusammen mit diesen Nutzungsbedingungen und den korrekten Herkunftsbezeichnungen weitergegeben werden.
Das Veröffentlichen von Bildern in Print- und Online-Publikationen ist nur mit vorheriger Genehmigung der Rechteinhaber erlaubt. Die systematische Speicherung von Teilen des elektronischen Angebots auf anderen Servern bedarf ebenfalls des schriftlichen Einverständnisses der Rechteinhaber.

Haftungsausschluss

Alle Angaben erfolgen ohne Gewähr für Vollständigkeit oder Richtigkeit. Es wird keine Haftung übernommen für Schäden durch die Verwendung von Informationen aus diesem Online-Angebot oder durch das Fehlen von Informationen. Dies gilt auch für Inhalte Dritter, die über dieses Angebot zugänglich sind.

Ein Dienst der *ETH-Bibliothek*
ETH Zürich, Rämistrasse 101, 8092 Zürich, Schweiz, www.library.ethz.ch

http://www.e-periodica.ch

Martel AG St. Gallen

Poststrasse 11, 9001 St. Gallen
Telefon 071/22 64 51, Telex 77352

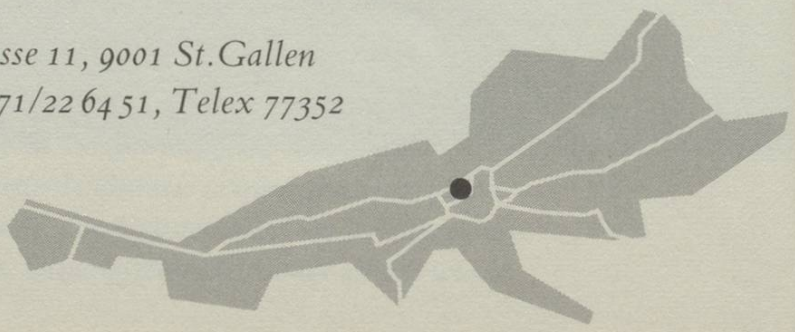

HEUSSER-TAPETEN AG

St. Leonhard-Strasse 59
9000 St. Gallen
Telefon 071/22 71 07

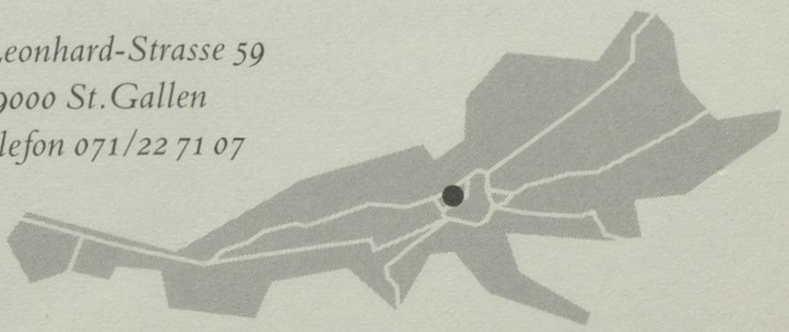

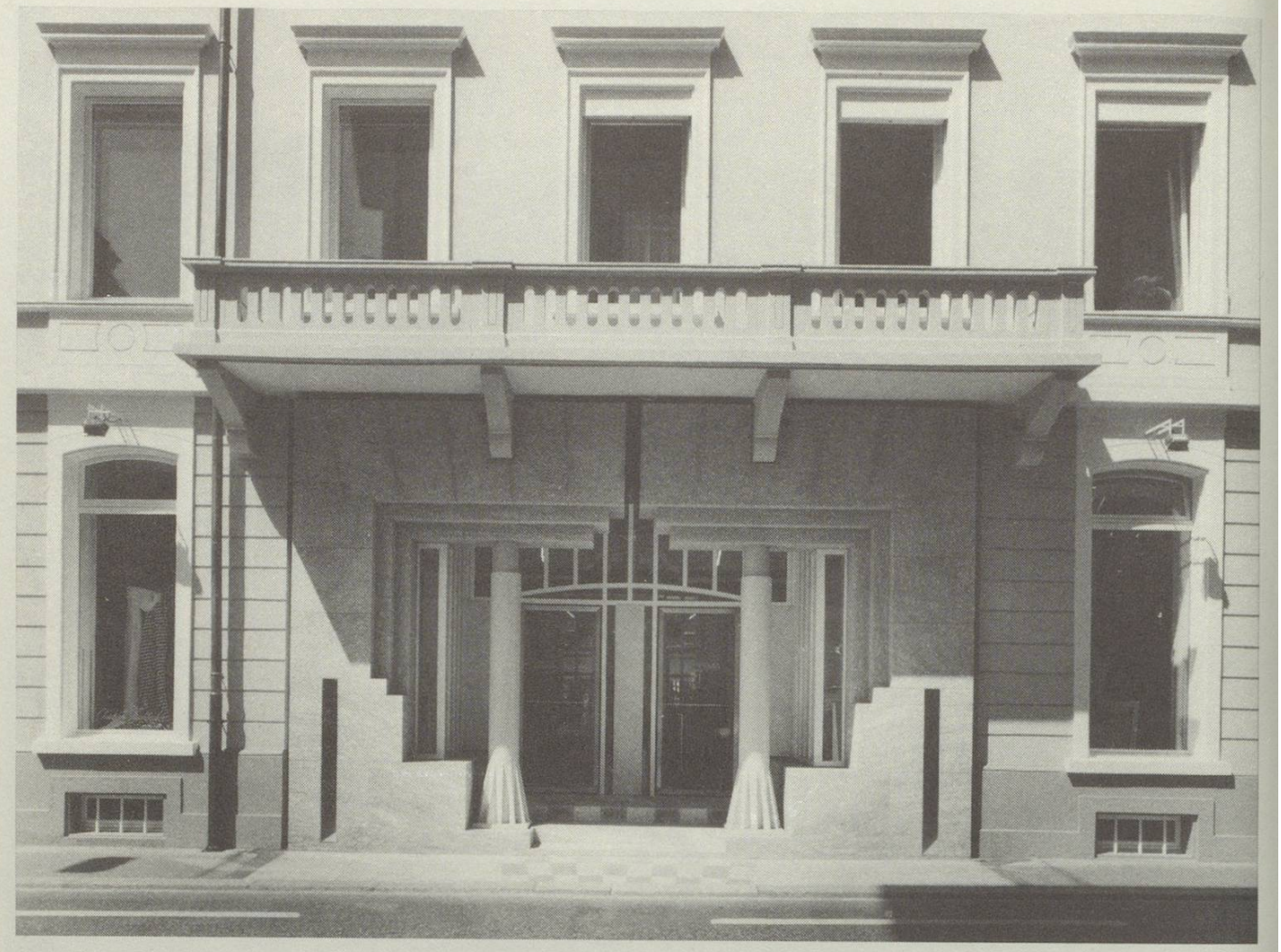

Christian Fischbacher

Christian Fischbacher Co. AG

Kleiderstoffe, Bettwäsche, Einrichtungsstoffe, Foulards
Vadianstrasse 6, 9000 St. Gallen
Telefon 071/20 81 81

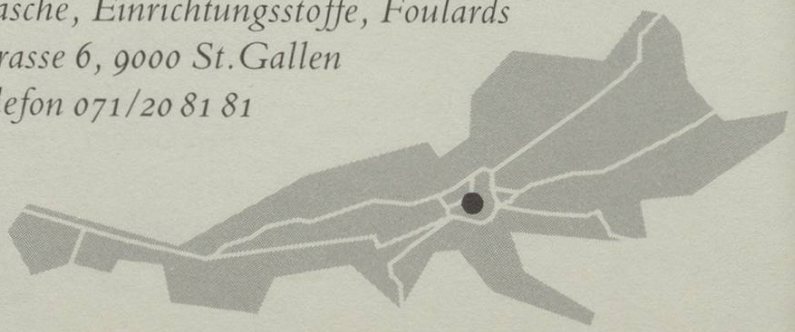

Inserate durch

PUBLICITAS

Vadianstrasse 45 und Neumarkt 1
9001 St.Gallen, Telefon 071/21 00 21, Telefax 071/23 29 03

sowie Agenturen in Buchs, Gossau, Herisau
und Rorschach

Seit 1872 im Dienste der Medizin!

Hausmann

Hechtapotheke: Marktgasse 9
Telefon 22 27 32

Hechtdrogerie: Am Marktplatz/Goliathgasse 1
Telefon 22 27 37

Seit 1872 im Dienste der Medizin!

Hausmann

Sanitätsgeschäft, Parfümerie, Arzt- und Spitalbedarf:
Marktgasse 11, Telefon 22 27 33/34

Zweiggeschäft in Zürich:
Uraniastrasse 11, Telefon 01/221 27 57

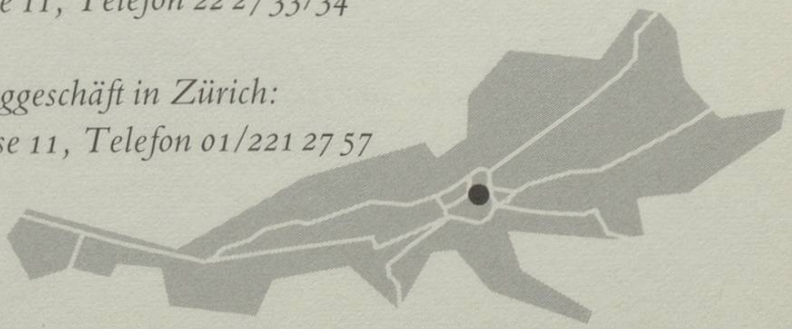

RYSER OPTIK

Der St. Galler Optiker!

St. Gallen
am Hechtplatz, Telefon 071/22 31 23
Multergasse 35, Telefon 071/22 28 20

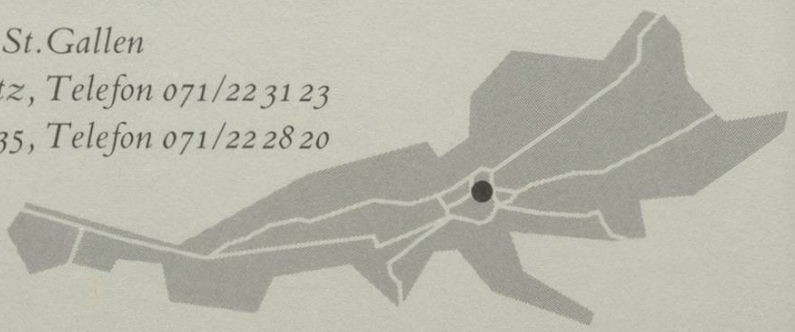

Peter & Paul

WILDPARKRESTAURANT

Familie Charles und Heidi Bischoff-Eugster

9010 St. Gallen, Telefon 071/25 56 25

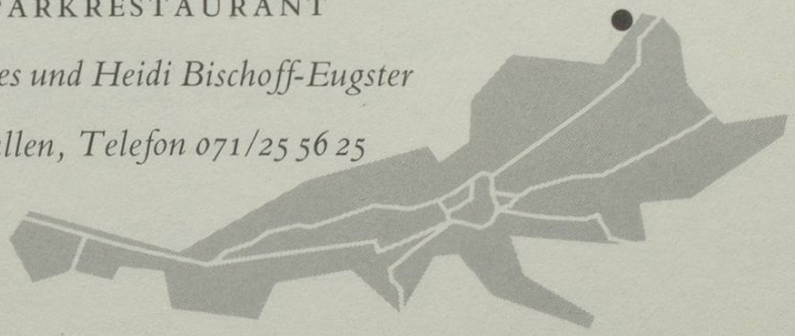

KARL GABLER

karl Gabler

Sämtliche Spenglerarbeiten, sanitäre Anlagen,
Reparaturservice, Sanitärladen,
Blitzschutz-Anlagen, Dachrinnen-Heizungen
9000 St.Gallen, Metzgergasse 23
Telefon 071/23 23 68

Mehr als eine Bank. Ihr Partner.

SDKB BSCD

Schweizerische Depositen- und Kreditbank

Tochtergesellschaft des Schweizerischen Bankvereins

Poststrasse 12, 9001 St.Gallen, Telefon 071/22 59 25

Dancing Trischli Night-Club

Das Lokal mit Ambiance
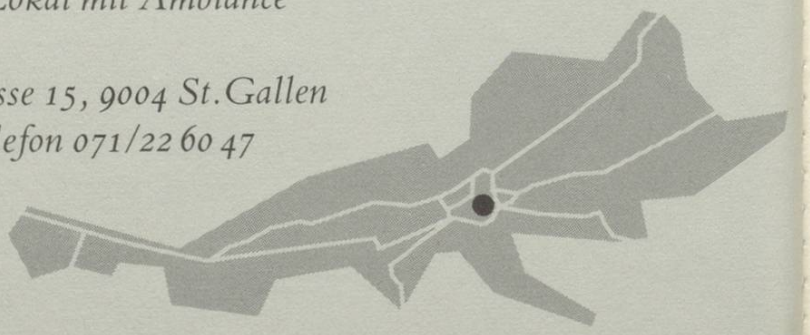
Brühlgasse 15, 9004 St. Gallen
Telefon 071/22 60 47