Objekttyp: **Advertising**

Zeitschrift: **Gallus-Stadt : Jahrbuch der Stadt St. Gallen**

Band (Jahr): **46 (1989)**

PDF erstellt am: **05.06.2024**

Nutzungsbedingungen

Die ETH-Bibliothek ist Anbieterin der digitalisierten Zeitschriften. Sie besitzt keine Urheberrechte an den Inhalten der Zeitschriften. Die Rechte liegen in der Regel bei den Herausgebern.
Die auf der Plattform e-periodica veröffentlichten Dokumente stehen für nicht-kommerzielle Zwecke in Lehre und Forschung sowie für die private Nutzung frei zur Verfügung. Einzelne Dateien oder Ausdrucke aus diesem Angebot können zusammen mit diesen Nutzungsbedingungen und den korrekten Herkunftsbezeichnungen weitergegeben werden.
Das Veröffentlichen von Bildern in Print- und Online-Publikationen ist nur mit vorheriger Genehmigung der Rechteinhaber erlaubt. Die systematische Speicherung von Teilen des elektronischen Angebots auf anderen Servern bedarf ebenfalls des schriftlichen Einverständnisses der Rechteinhaber.

Haftungsausschluss

Alle Angaben erfolgen ohne Gewähr für Vollständigkeit oder Richtigkeit. Es wird keine Haftung übernommen für Schäden durch die Verwendung von Informationen aus diesem Online-Angebot oder durch das Fehlen von Informationen. Dies gilt auch für Inhalte Dritter, die über dieses Angebot zugänglich sind.

Ein Dienst der *ETH-Bibliothek*
ETH Zürich, Rämistrasse 101, 8092 Zürich, Schweiz, www.library.ethz.ch

http://www.e-periodica.ch

SCHWEIZERISCHE VOLKSBANK

Die persönliche unter den Grossen

St. Leonhard-Strasse 33, 9001 St. Gallen, Telefon 071/20 51 51
Rorschacher Strasse 152, 9006 St. Gallen (Grossacker)
Telefon 071/25 33 37

«Zürich»-Versicherungen – damit auch Sie den Überblick behalten

ZÜRICH
VERSICHERUNGEN

Direktion Ostschweiz
Kornhausstrasse 25, 9001 St. Gallen
Telefon 071/30 11 11

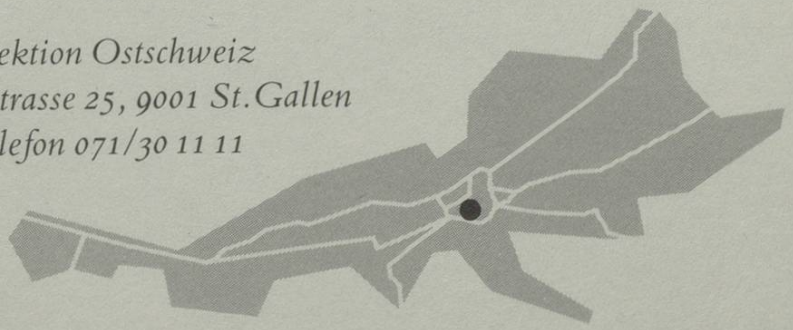

Atelier-Galerie

Alfons J. Keller

AG für Kunst und Antiquitäten
Greithstrasse 6a (bei Kirche St. Fiden)
9000 St. Gallen

50 Jahre Praliné-Scherrer

PRALINÉ-SCHERRER

Konditorei - Confiserie
mit dem heimeligen 1.-Stock-Café
Oben an der Marktgasse
9000 St. Gallen
Telefon 071/22 18 52

Brauerei Schützengarten AG
St. Gallen

Telefon 071/24 75 24

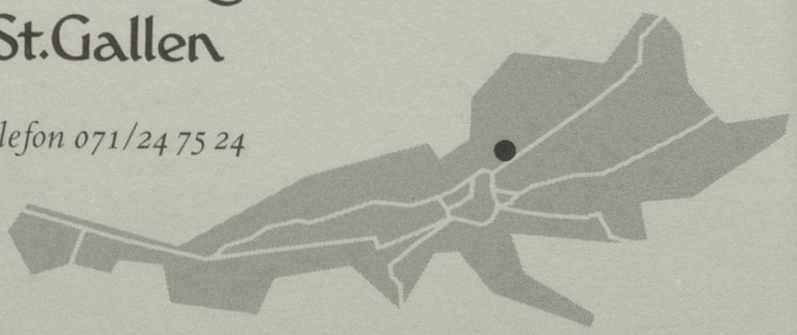

Mader AG
Malergeschäft

bedient Sie gut

Adlerbergstrasse 6, St. Jakob-Strasse 69
Telefon 24 52 77/76

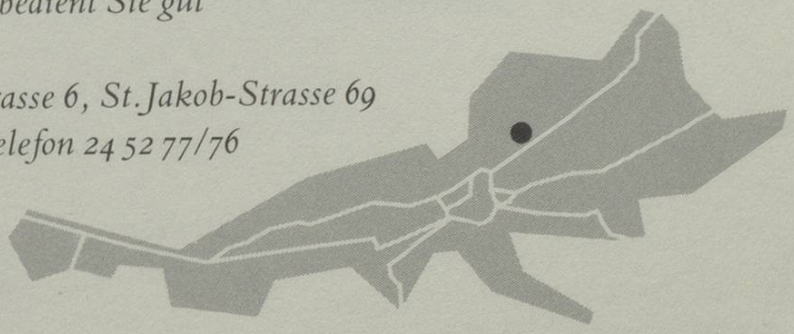

Grossenbacher

Elektrische Anlagen für Stark- und Schwachstrom
Kommunikation – Automatisierungstechnik
Steuerungen für Heizungs-, Lüftungs- und Klimatechnik

Spinnereistrasse 8, 9008 St. Gallen
Telefon 071/26 31 41

eidenbenz druck ag

Farbendrucke, Verpackungen, Displays, Kalenderverlag

Davidstrasse 33, 9001 St. Gallen
Telefon 071/22 93 43

Litho-Service AG

Unterstrasse 16, 9001 St.Gallen, Telefon 071/23 24 74

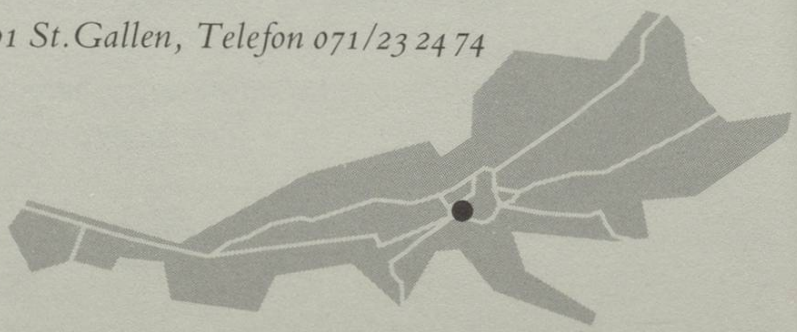

Lassen Sie
Ihre fotografischen Probleme
unser Problem sein . .

foto
GroSS
St.Gallen – St.Fiden

Foto Gross Fachgeschäft AG
Grossackerstrasse 1, 9006 St.Gallen
Telefon 071/24 51 94

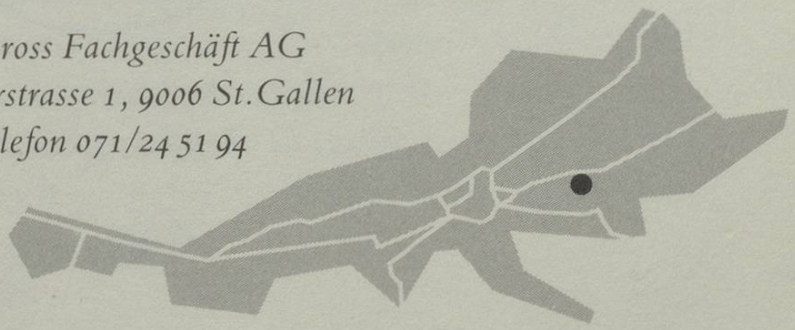

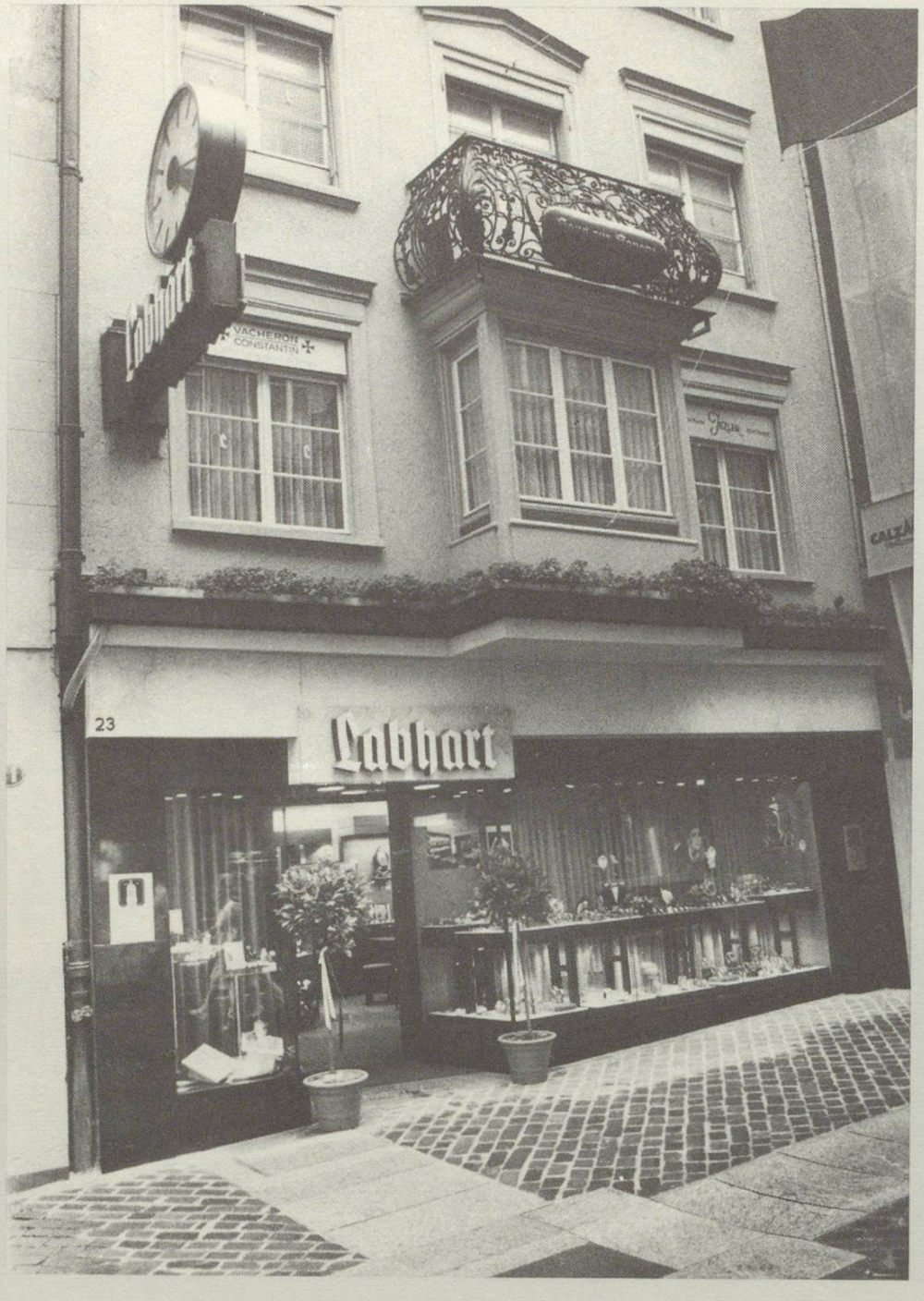

100 JAHRE
Labhart
GOLDSCHMIEDE
UHRMACHER
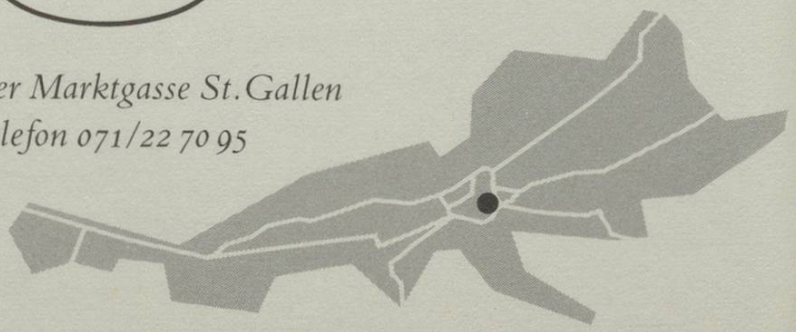
oben an der Marktgasse St. Gallen
Telefon 071/22 70 95