Objekttyp: **Advertising**

Zeitschrift: **Gallus-Stadt : Jahrbuch der Stadt St. Gallen**

Band (Jahr): **50 (1992)**

PDF erstellt am: **25.05.2024**

Nutzungsbedingungen

Die ETH-Bibliothek ist Anbieterin der digitalisierten Zeitschriften. Sie besitzt keine Urheberrechte an den Inhalten der Zeitschriften. Die Rechte liegen in der Regel bei den Herausgebern.
Die auf der Plattform e-periodica veröffentlichten Dokumente stehen für nicht-kommerzielle Zwecke in Lehre und Forschung sowie für die private Nutzung frei zur Verfügung. Einzelne Dateien oder Ausdrucke aus diesem Angebot können zusammen mit diesen Nutzungsbedingungen und den korrekten Herkunftsbezeichnungen weitergegeben werden.
Das Veröffentlichen von Bildern in Print- und Online-Publikationen ist nur mit vorheriger Genehmigung der Rechteinhaber erlaubt. Die systematische Speicherung von Teilen des elektronischen Angebots auf anderen Servern bedarf ebenfalls des schriftlichen Einverständnisses der Rechteinhaber.

Haftungsausschluss

Alle Angaben erfolgen ohne Gewähr für Vollständigkeit oder Richtigkeit. Es wird keine Haftung übernommen für Schäden durch die Verwendung von Informationen aus diesem Online-Angebot oder durch das Fehlen von Informationen. Dies gilt auch für Inhalte Dritter, die über dieses Angebot zugänglich sind.

Ein Dienst der *ETH-Bibliothek*
ETH Zürich, Rämistrasse 101, 8092 Zürich, Schweiz, www.library.ethz.ch

http://www.e-periodica.ch

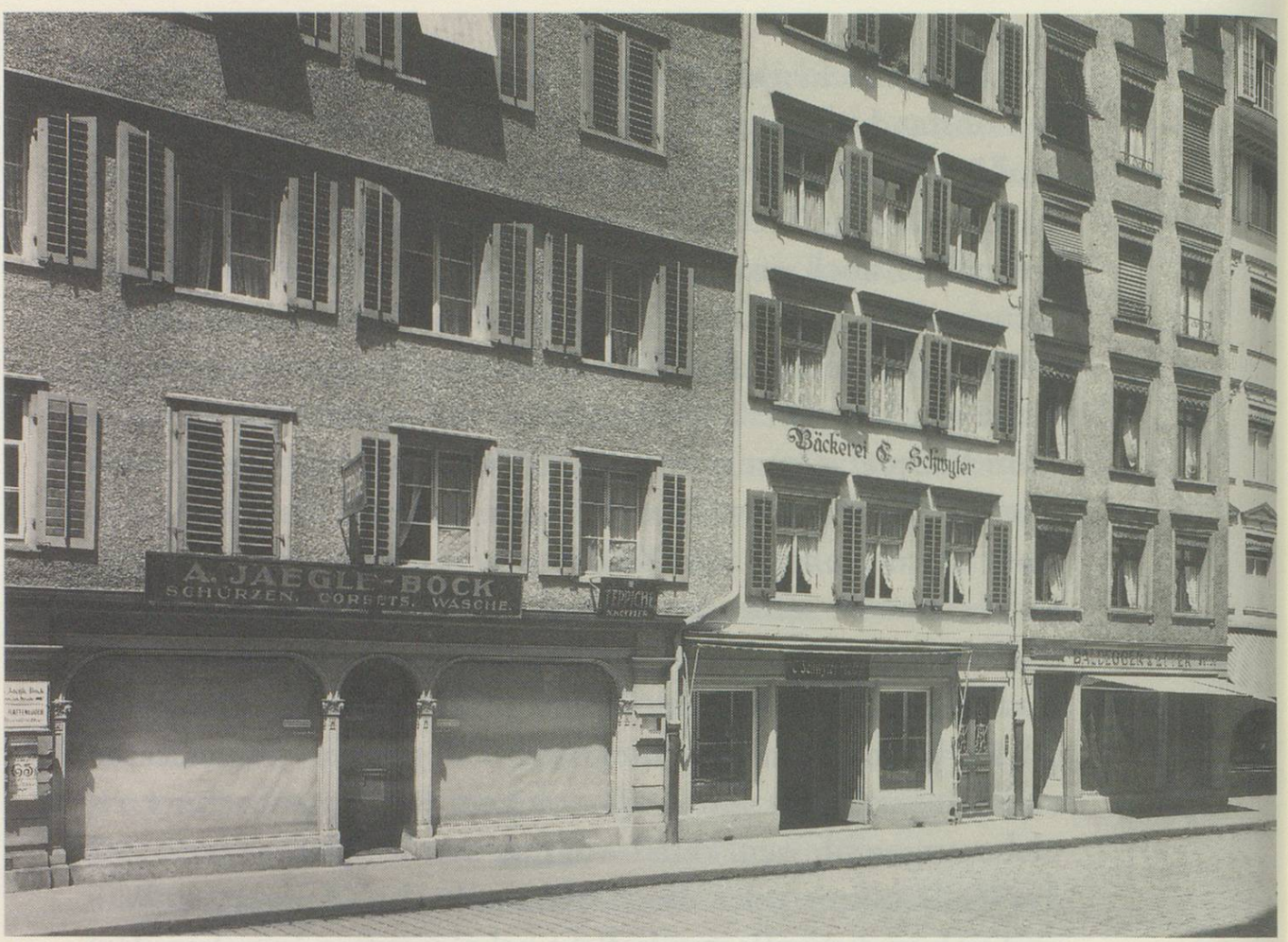

1930

FEINBÄCKEREI SCHWYTER

Ausschliesslich mit Butter
man merkt's

9000 St. Gallen, Neugasse 16
Telefon 071/22 69 71

um 1905

Bank Rohner

Spezialinstitut für Anlageberatung und Vermögensverwaltung sowie Finanzierungen

Neugasse 26, 9001 St.Gallen, Telefon 071/30 41 11

Niederlassungen in Basel, Chiasso, Genève, Lugano und Zürich

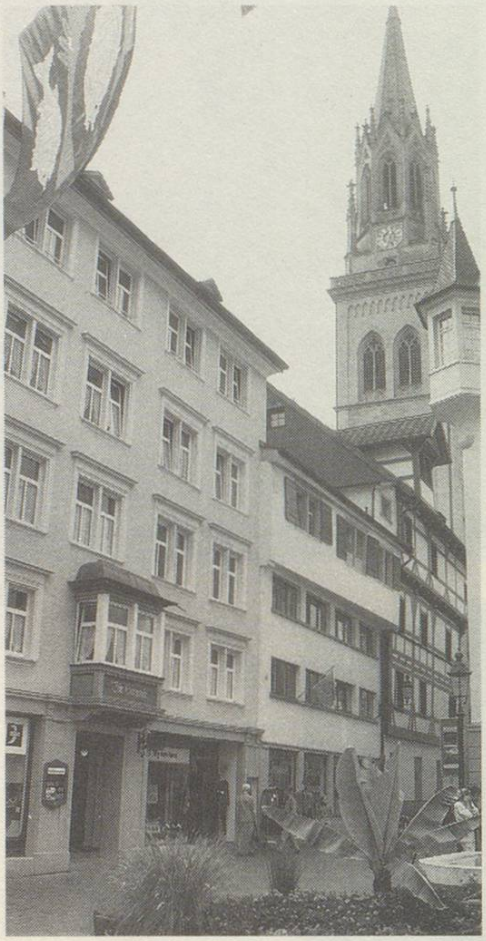

1970

WY ZUM TURM

Weinspezialgeschäft
Spisergasse 16, 9000 St. Gallen
Telefon 071/234575

1930

Seit 1856

Ihr guter Berater für Spiel – Freizeit – Hobby

zolli bolli

Marktgasse 19, St. Gallen, Telefon 22 70 86

Sonnenstrasse 9, Gossau, Telefon 85 72 55

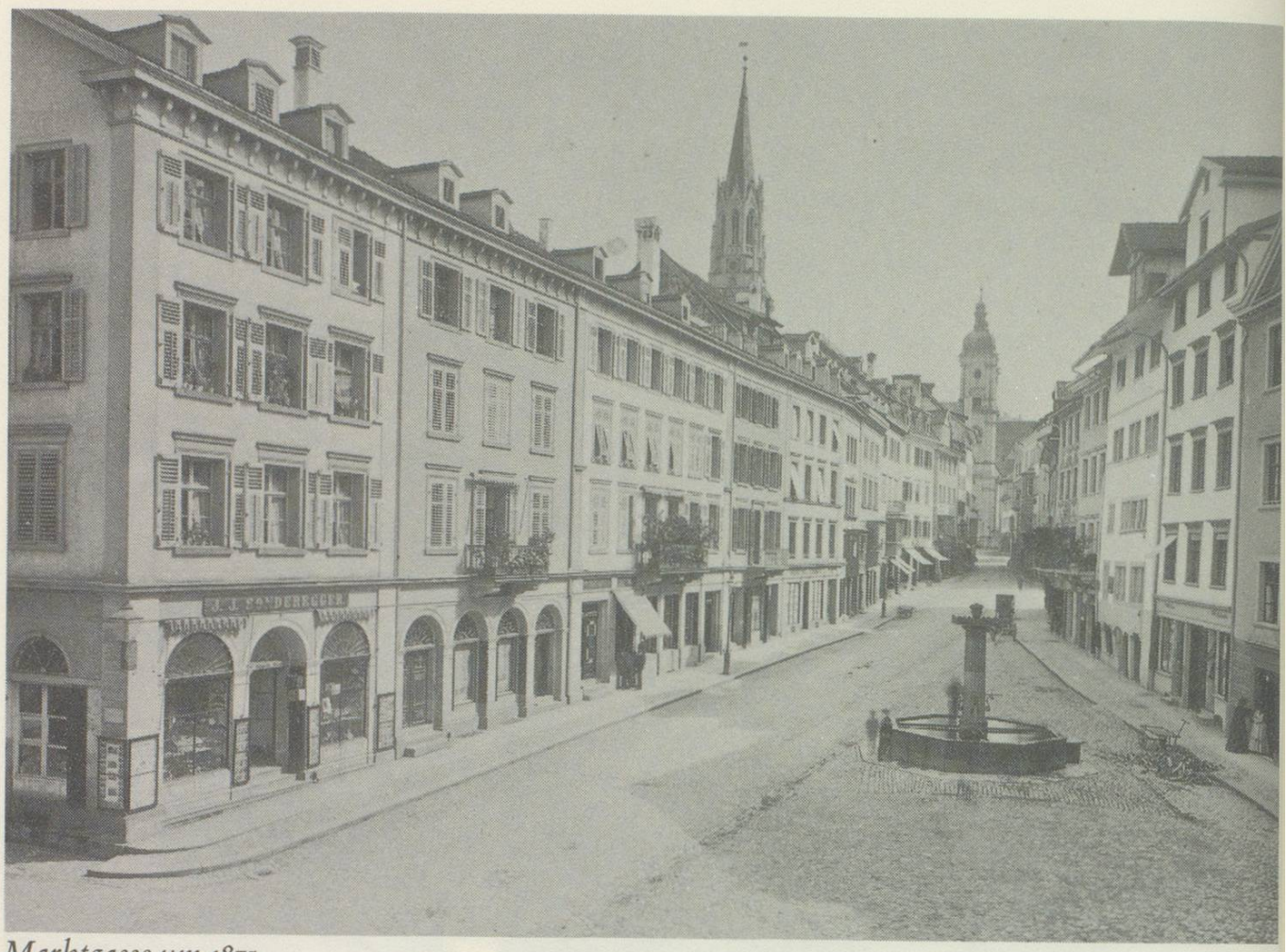

Marktgasse um 1875

Hausmann

seit 1872

Parfumerie,
Sanitätshaus, Arzt- und Spitalbedarf:
Marktgasse 11, Telefon 22 27 33/34

Sanitätshaus, Orthopädie Zürich
Uraniastrasse 11, Telefon 01 221 27 57

Hecht-Apotheke: Marktgasse 9
Telefon 22 27 32

Spitalbedarf & Pharma-Grosshandel
Zürcher Strasse 204
Telefon 071/28 35 35, Telefon 071/28 61 61

1928

ELEKTRO SANITÄR

ELEKTRO-SANITÄR AG

Unternehmung für elektrotechnische und sanitärtechnische Anlagen
Bahnhofstrasse 4/4a, 9001 St. Gallen, Telefon 071/20 91 31
und an 40 weiteren Orten in der Schweiz

St. Gallen.

Pestalozzi- u. Neue St. Leonhardtstrasse.

1904

HEUSSER-TAPETEN AG

St.Leonhard-Strasse 59
9000 St.Gallen
Telefon 071/22 71 07