Objekttyp: **Advertising**

Zeitschrift: **Gallus-Stadt : Jahrbuch der Stadt St. Gallen**

Band (Jahr): **50 (1992)**

PDF erstellt am: **23.05.2024**

Nutzungsbedingungen

Die ETH-Bibliothek ist Anbieterin der digitalisierten Zeitschriften. Sie besitzt keine Urheberrechte an den Inhalten der Zeitschriften. Die Rechte liegen in der Regel bei den Herausgebern.
Die auf der Plattform e-periodica veröffentlichten Dokumente stehen für nicht-kommerzielle Zwecke in Lehre und Forschung sowie für die private Nutzung frei zur Verfügung. Einzelne Dateien oder Ausdrucke aus diesem Angebot können zusammen mit diesen Nutzungsbedingungen und den korrekten Herkunftsbezeichnungen weitergegeben werden.
Das Veröffentlichen von Bildern in Print- und Online-Publikationen ist nur mit vorheriger Genehmigung der Rechteinhaber erlaubt. Die systematische Speicherung von Teilen des elektronischen Angebots auf anderen Servern bedarf ebenfalls des schriftlichen Einverständnisses der Rechteinhaber.

Haftungsausschluss

Alle Angaben erfolgen ohne Gewähr für Vollständigkeit oder Richtigkeit. Es wird keine Haftung übernommen für Schäden durch die Verwendung von Informationen aus diesem Online-Angebot oder durch das Fehlen von Informationen. Dies gilt auch für Inhalte Dritter, die über dieses Angebot zugänglich sind.

Ein Dienst der *ETH-Bibliothek*
ETH Zürich, Rämistrasse 101, 8092 Zürich, Schweiz, www.library.ethz.ch

http://www.e-periodica.ch

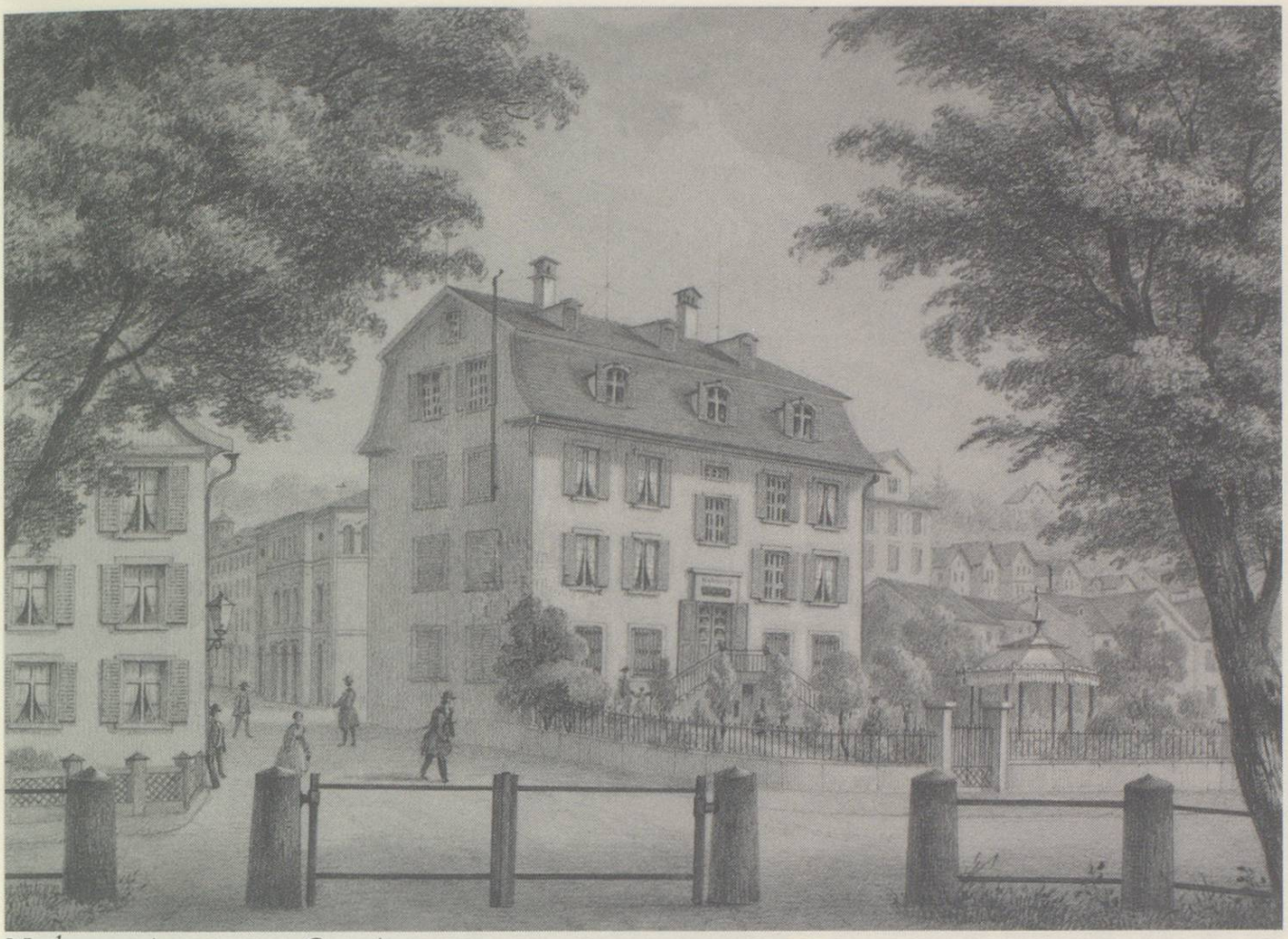

Nothveststein um 1900, Ostseite

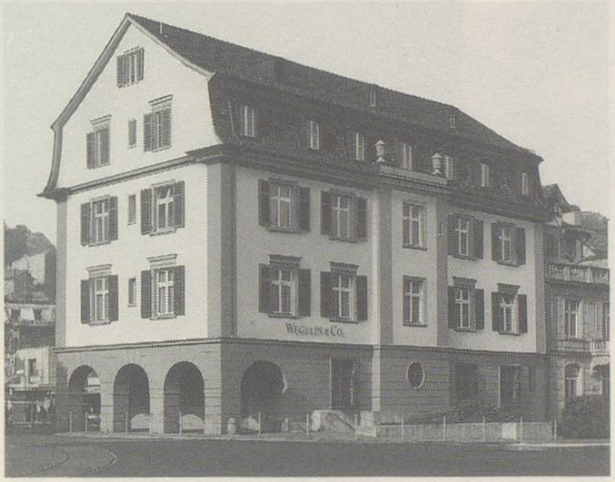

WEGELIN & CO. ST. GALLEN

INHABER EUGSTER & CO.
PRIVATBANKIERS

9004 St. Gallen, Bohl 17
Telefon 071/263171

um 1910

071
23 35 81

071
23 19 58

Galerie an der Löwengasse

Auktionshaus Hans Widmer
Löwengasse 3
Postfach
9004 St. Gallen

Ihr Fachgeschäft für Gemälde, Stiche und wertvolle Bücher

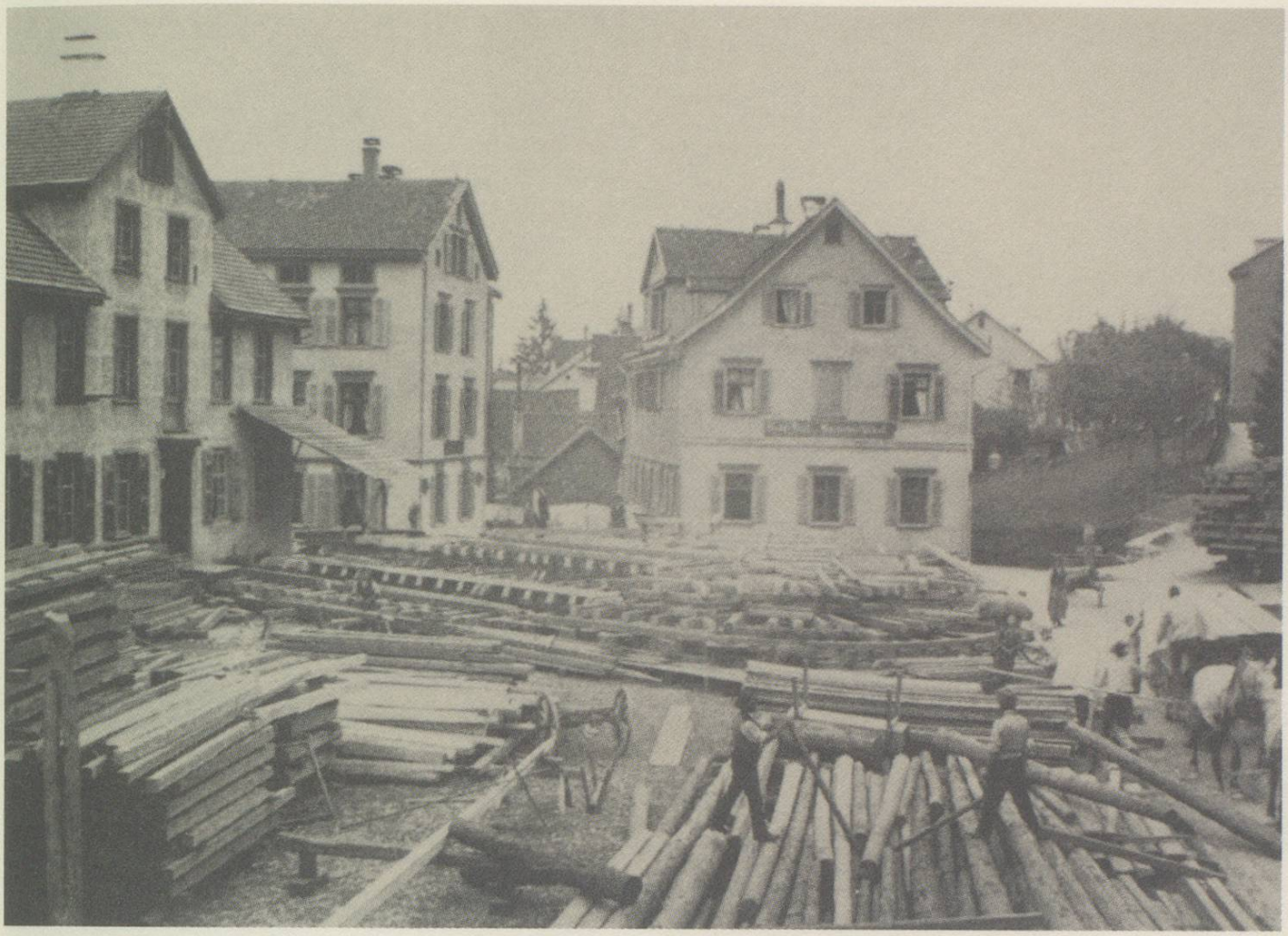

um 1900

SCHLATTER

Türen, Schreinerei und Innenausbau

Espenmoosstrasse 6, 9009 St. Gallen, Telefon 263575

Moosbruggstrasse, um 1890

SEIT 1890
MALERGESCHÄFT

SÄMTLICHE
MALERARBEITEN
WALTER VOGEL
ST. GALLEN KLEINBERGSTR. 1
SCHRIFTEN, REKLAMEN
DEK. WANDPLASTIKEN

über 100 Jahre

Ausführung
sämtlicher Maler- und
Tapezierarbeiten
sowie Fassadenrenovationen

Inhaber: NIKLAUS VOGEL

Kleinbergstrasse 1
9000 St. Gallen
Telefon 071/258111

1925

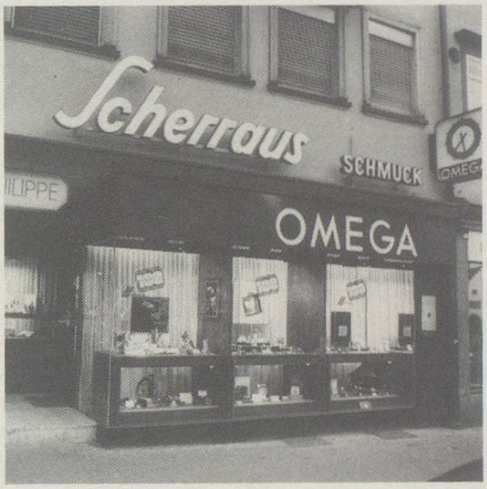

Scherraus

Marktplatz 14, St. Gallen–Bad Ragaz

1891 – 1991 JAHRE SCHERRAUS

Seit 1891 das Spezialgeschäft für Uhren und Schmuck
Seit 1934 am Marktplatz 14 in St. Gallen
Seit 1972 auch in Bad Ragaz

um 1930

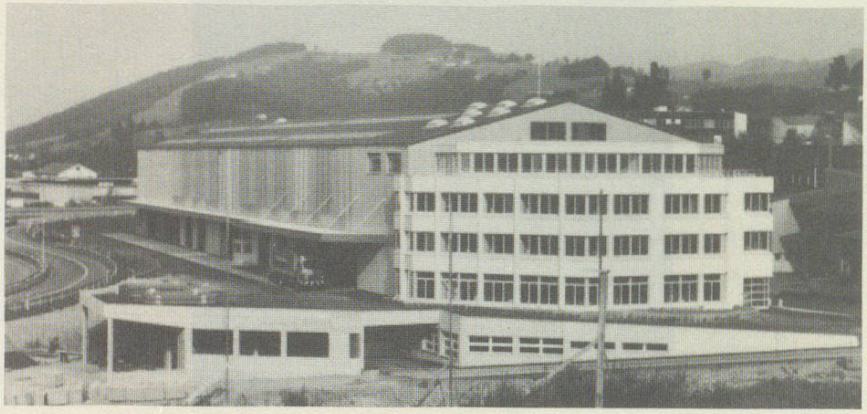

Plättli Ganz
Baumaterial
Ausstellung

Simonstrasse 7–10, 9016 St. Gallen-Ost (bei der Autobahneinfahrt)
Telefon 071/351313

Baumaterial: Telefon 071/351515 *Keramik: Telefon 351313*