Zeitschrift: Folklore suisse : bulletin de la Société suisse des traditions populaires = Folclore svizzero : bollettino della Società svizzera per le tradizioni popolari

Herausgeber: Société suisse des traditions populaires

Band: 39 (1949)

Heft: 1

Nachruf: Henri Mercier

Autor: Gautier, Léopold

Nutzungsbedingungen

Die ETH-Bibliothek ist die Anbieterin der digitalisierten Zeitschriften auf E-Periodica. Sie besitzt keine Urheberrechte an den Zeitschriften und ist nicht verantwortlich für deren Inhalte. Die Rechte liegen in der Regel bei den Herausgebern beziehungsweise den externen Rechteinhabern. Das Veröffentlichen von Bildern in Print- und Online-Publikationen sowie auf Social Media-Kanälen oder Webseiten ist nur mit vorheriger Genehmigung der Rechteinhaber erlaubt. Mehr erfahren

Conditions d'utilisation

L'ETH Library est le fournisseur des revues numérisées. Elle ne détient aucun droit d'auteur sur les revues et n'est pas responsable de leur contenu. En règle générale, les droits sont détenus par les éditeurs ou les détenteurs de droits externes. La reproduction d'images dans des publications imprimées ou en ligne ainsi que sur des canaux de médias sociaux ou des sites web n'est autorisée qu'avec l'accord préalable des détenteurs des droits. En savoir plus

Terms of use

The ETH Library is the provider of the digitised journals. It does not own any copyrights to the journals and is not responsible for their content. The rights usually lie with the publishers or the external rights holders. Publishing images in print and online publications, as well as on social media channels or websites, is only permitted with the prior consent of the rights holders. Find out more

Download PDF: 03.07.2025

ETH-Bibliothek Zürich, E-Periodica, https://www.e-periodica.ch

FOLKLORE SUISSE

BULLETIN
DE LA SOCIÉTÉ SUISSE DES TRADITIONS POPULAIRES

Paraît quatre fois par an

39e Année | No 1* | 1949

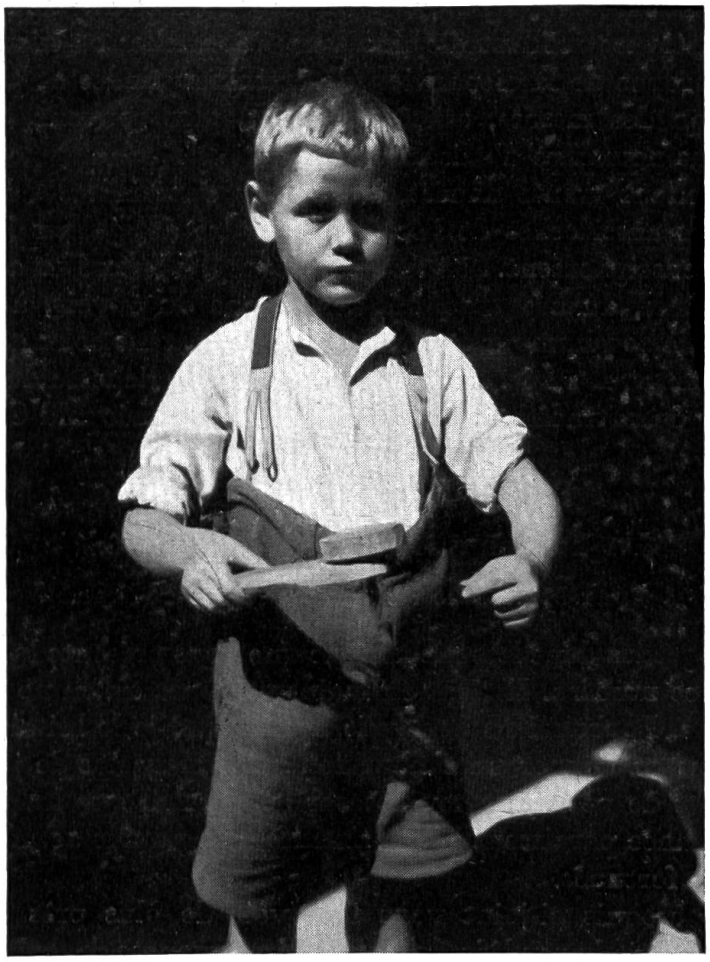

Photo: F.-X. Brodard, Estavayer.

Enfant tenant *la voûdêja.*

† Henri Mercier.

Henri Mercier, membre du comité de la Société suisse des Traditions Populaires, est décédé à Genève le 1er janvier 1949. A l'occasion de ses 80 ans, M. W. Deonna a publié dans cette revue (No 1* de 1947) un *Hommage à Henri Mercier*, dans lequel on trouvera la mention de ses publications.

Quoique atteint dans sa santé, et cruellement désemparé depuis la mort de Mme Mercier, survenue dans l'été 1947, M. Mercier a poursuivi jusqu'au dernier jour son œuvre d'archiviste du Collège, fidèle à lui-même et à tout ce qu'il a aimé.

Erudit, et curieux de toutes choses anciennes, il a collectionné pendant plus d'un demi-siècle des documents de tout genre[1]. Mais ses dossiers et ses fiches n'étaient pas des feuillets morts; ils avaient tous pour lui un sens; de tous il tirait une leçon. Le folkloriste secondait le pédagogue. Du trésor de ses connaissances — proverbes, maximes, usages, jeux — il extrayait l'exemple caractéristique; il illustrait une vérité éternelle; ou bien il montrait, à propos de la disparition de certaines modes et pratiques, l'évolution des mœurs, tantôt cause et, plus souvent, effet des conditions nouvelles d'existence.

Pendant trente années, les classes supérieures du collège, longtemps aussi celles de l'école secondaire des jeunes filles, ont reçu son enseignement. Sur tous ses élèves il a exercé un ascendant exceptionnel, dû à sa probité, à son sens du devoir, à sa bienveillance, à son humour et à sa bonhomie. A tous ceux qui n'étaient pas obtus, il a fait sentir et comprendre la richesse du passé et la valeur de la tradition. Léopold Gautier.

Un jouet en voie de disparition: *la voûdêja*

par F.-X. Brodard, Estavayer-le-Lac.

Regardez donc le petit homme que vous présente la première page de ce numéro. Il tient en mains un jouet qu'on ne voit plus chez nous. Pourquoi ne pas vous avouer que je le lui ai fabriqué pour vous en donner un échantillon ? Les magasins de jouets ont lancé tant de petites merveilles sur le marché, que les jouets de notre enfance paraissent bien primitifs aux gamins actuels, même les moins fortunés.

Le croquis ci-joint vous fera voir de plus près ce jouet, qu'on appelait *la voudêja*, la toupie. Il se compose de deux parties:

[1] Le défunt a fait don de toute sa bibliothèque folklorique à notre Société (voir Rapport de la Société pour 1948 p. 14*).