Objekttyp: **Advertising**

Zeitschrift: **Schweizerische Lehrerinnenzeitung**

Band (Jahr): **78 (1974)**

Heft 7-8

PDF erstellt am: **26.05.2024**

Nutzungsbedingungen

Die ETH-Bibliothek ist Anbieterin der digitalisierten Zeitschriften. Sie besitzt keine Urheberrechte an den Inhalten der Zeitschriften. Die Rechte liegen in der Regel bei den Herausgebern.
Die auf der Plattform e-periodica veröffentlichten Dokumente stehen für nicht-kommerzielle Zwecke in Lehre und Forschung sowie für die private Nutzung frei zur Verfügung. Einzelne Dateien oder Ausdrucke aus diesem Angebot können zusammen mit diesen Nutzungsbedingungen und den korrekten Herkunftsbezeichnungen weitergegeben werden.
Das Veröffentlichen von Bildern in Print- und Online-Publikationen ist nur mit vorheriger Genehmigung der Rechteinhaber erlaubt. Die systematische Speicherung von Teilen des elektronischen Angebots auf anderen Servern bedarf ebenfalls des schriftlichen Einverständnisses der Rechteinhaber.

Haftungsausschluss

Alle Angaben erfolgen ohne Gewähr für Vollständigkeit oder Richtigkeit. Es wird keine Haftung übernommen für Schäden durch die Verwendung von Informationen aus diesem Online-Angebot oder durch das Fehlen von Informationen. Dies gilt auch für Inhalte Dritter, die über dieses Angebot zugänglich sind.

Ein Dienst der *ETH-Bibliothek*
ETH Zürich, Rämistrasse 101, 8092 Zürich, Schweiz, www.library.ethz.ch

http://www.e-periodica.ch

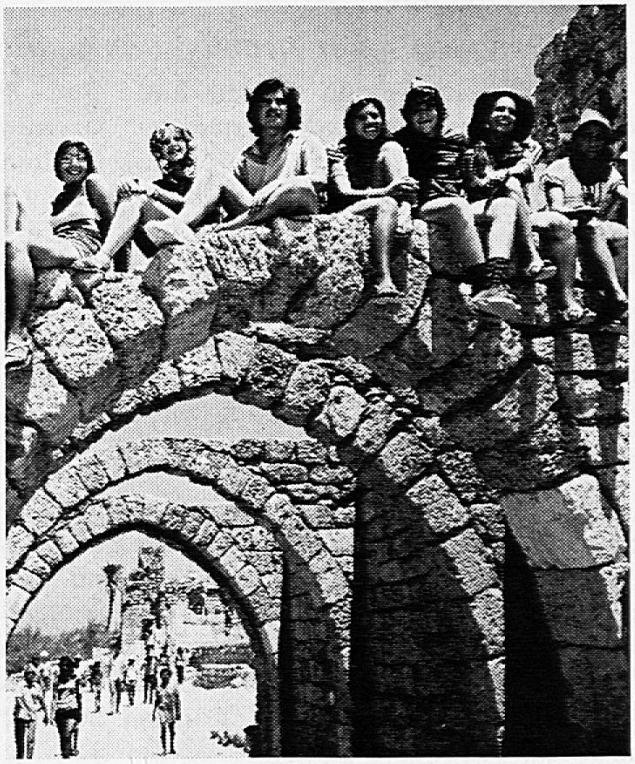

ISRAEL

Einzel-Arrangement in Jugendherbergen
Januar—Dezember nach freier Wahl
2 Wochen **Fr. 285.—** 3 Wochen **Fr. 425.—** 4 Wochen **Fr. 565.—**

Inbegriffen

— Übernachtung in Jugendherbergen mit Nachtessen und Frühstück
— unlimitierte Busfahrten mit den öffentlichen Egged-Bussen
— eine geführte Stadtrundfahrt
— Eintritt in 26 Nationalparks

Flug

Mit EL AL oder Swissair zum Jugendtarif (für 12—26jährige, Studenten bis 31 J.) **Fr. 710.—.** Zürich/Basel/Genf—Tel Aviv retour, 1 Jahr gültig.

Detailprogramm und Auskunft bei:

j u g i t o u r s
Schweiz. Bund für Jugendherbergen, Postfach 132, 8958 Spreitenbach
Tel. 056 71 40 47